



**Agenzia per il lavoro e l'istruzione**  
*Ente strumentale della Regione Campania (L. R. n. 14/2009)*

**Rapporto statistico primo trimestre 2014**  
*(Dati estratti il 21 Aprile 2014)*

*Elaborazione a cura dell'Osservatorio Regionale sul mercato del lavoro.*

# Indice

<b>1</b>	<b>Lavoro dipendente</b>	<b>1</b>
1.1	Assunzioni . . . . .	1
1.2	Cessazioni . . . . .	2
1.3	Saldi . . . . .	3
1.4	Cittadinanza . . . . .	4
1.4.1	Assunzioni . . . . .	4
1.4.2	Cessazioni . . . . .	6
1.4.3	Saldi . . . . .	8
1.5	Genere . . . . .	10
1.5.1	Assunzioni . . . . .	10
1.5.2	Cessazioni . . . . .	12
1.5.3	Saldi . . . . .	14
1.6	Classi Età . . . . .	16
1.6.1	Assunzioni . . . . .	16
1.6.2	Cessazioni . . . . .	19
1.6.3	Saldi . . . . .	22
1.7	Settori ATECO . . . . .	26
1.7.1	Assunzioni . . . . .	26
1.7.2	Cessazioni . . . . .	32
1.7.3	Saldi . . . . .	38
1.8	Tipologie contrattuali . . . . .	42
1.8.1	Assunzioni . . . . .	42
1.8.2	Cessazioni . . . . .	46
1.8.3	Saldi . . . . .	50
<b>2</b>	<b>Trasformazioni a tempo indeterminato</b>	<b>53</b>
2.1	Tipologia di trasformazione . . . . .	54
<b>3</b>	<b>Lavoro parasubordinato</b>	<b>56</b>
3.1	Assunzioni . . . . .	56
3.2	Cessazioni . . . . .	57
3.3	Saldi . . . . .	58
3.4	Genere . . . . .	59
3.4.1	Assunzioni . . . . .	59
3.4.2	Cessazioni . . . . .	61
3.4.3	Saldi . . . . .	63
<b>4</b>	<b>Lavoro intermittente</b>	<b>65</b>
4.1	Assunzioni . . . . .	65
4.2	Cessazioni . . . . .	66
4.3	Saldi . . . . .	67
4.4	Genere . . . . .	68
4.4.1	Assunzioni . . . . .	68
4.4.2	Cessazioni . . . . .	70
4.4.3	Saldi . . . . .	72
<b>5</b>	<b>Lavoro domestico</b>	<b>74</b>
5.1	Assunzioni . . . . .	74
5.2	Cessazioni . . . . .	75
5.3	Saldi . . . . .	76
5.4	Cittadinanza . . . . .	77
5.4.1	Assunzioni . . . . .	77
5.4.2	Cessazioni . . . . .	79

5.4.3	Saldi . . . . .	81
5.5	Genere . . . . .	83
5.5.1	Assunzioni . . . . .	83
5.5.2	Cessazioni . . . . .	85
5.5.3	Saldi . . . . .	87

## Elenco delle figure

1	Assunzioni lavoro dipendente (indice tendenziale annuo mobile). . . . .	1
2	Cessazioni lavoro dipendente (indice tendenziale annuo mobile). . . . .	2
3	Saldi assoluti lavoro dipendente . . . . .	3
4	Saldi cumulati lavoro dipendente . . . . .	3
5	Assunzioni lavoro dipendente cittadinanza (indice tendenziale annuo mobile. In rosso gli italiani, in celestre gli stranieri). . . . .	5
6	Cessazioni lavoro dipendente cittadinanza (indice tendenziale annuo mobile. In rosso gli italiani, in celeste gli stranieri). . . . .	7
7	Saldi assoluti lavoro dipendente italiani . . . . .	8
8	Saldi assoluti lavoro dipendente stranieri . . . . .	8
9	Saldi cumulati lavoro dipendente italiani . . . . .	9
10	Saldi cumulati lavoro dipendente stranieri . . . . .	9
11	Assunzioni lavoro dipendente genere (indice tendenziale annuo mobile. In rosso le femmine, in celeste i maschi). . . . .	11
12	Cessazioni lavoro dipendente genere (indice tendenziale annuo mobile. In rosso le femmine, in celeste i maschi). . . . .	13
13	Saldi assoluti lavoro dipendente maschi . . . . .	14
14	Saldi assoluti lavoro dipendente femmine . . . . .	14
15	Saldi cumulati lavoro dipendente maschi . . . . .	15
16	Saldi cumulati lavoro dipendente femmine . . . . .	15
17	Assunzioni lavoro dipendente classi età (indice tendenziale annuo mobile. In rosso i giovani (fino a 29 anni), in celeste gli adulti (da 30 a 54 anni) e in verde gli anziani (oltre i 54 anni)). . . . .	17
18	Cessazioni lavoro dipendente classi età (indice tendenziale annuo mobile. In rosso i giovani, in celeste gli adulti e in verde gli anziani ). . . . .	20
19	Saldi assoluti lavoro dipendente giovani . . . . .	22
20	Saldi assoluti lavoro dipendente adulti . . . . .	22
21	Saldi assoluti lavoro dipendente anziani . . . . .	23
22	Saldi cumulati lavoro dipendente giovani . . . . .	24
23	Saldi cumulati lavoro dipendente adulti . . . . .	24
24	Saldi cumulati lavoro dipendente anziani . . . . .	24
25	Assunzioni lavoro dipendente settori Ateco (indice tendenziale annuo mobile. In rosso Agricoltura, in celeste Costruzioni, in verde Manifatturiero e in viola Terziario). . . . .	29
26	Assunzioni lavoro dipendente sotto-settori terziario (indice tendenziale annuo mobile. In rosso Alberghi e Ristoranti, in celeste Istruzione). . . . .	29
27	Cessazioni lavoro dipendente Settori Ateco (indice tendenziale annuo mobile. In rosso Agricoltura, in celeste Costruzioni, in verde Manifatturiero e in viola Terziario). . . . .	35
28	Cessazioni lavoro dipendente sotto-settori terziario (indice tendenziale annuo mobile. In rosso Alberghi e Ristoranti, in celeste Istruzione). . . . .	35
29	Saldi cumulati lavoro dipendente agricoltura . . . . .	39
30	Saldi cumulati lavoro dipendente costruzioni . . . . .	39
31	Saldi cumulati lavoro dipendente manifatturiero . . . . .	39
32	Saldi cumulati lavoro dipendente terziario . . . . .	39
33	Assunzioni lavoro dipendente tipologia contrattuale (indice tendenziale annuo mobile. In rosso Apprendistato, in celeste Tempo Determinato, in verde Tempo Indeterminato e in viola Somministrazione). . . . .	44
34	Cessazioni lavoro dipendente tipologie contrattuali (indice tendenziale annuo mobile. In rosso Apprendistato, in celeste Tempo Determinato, in verde Tempo Indeterminato e in viola Somministrazione). . . . .	48
35	Saldi cumulati lavoro dipendente apprendistato . . . . .	50

36	Saldi cumulati lavoro dipendente tempo determinato . . . . .	50
37	Saldi cumulati lavoro dipendente tempo indeterminato . . . . .	51
38	Saldi cumulati lavoro dipendente somministrazione . . . . .	51
39	Trasformazioni a tempo indeterminato da apprendistato e tempo determinato. . . . .	53
40	Trasformazioni a tempo indeterminato (indice tendenziale annuo mobile. In rosso da apprendistato. in celeste da tempo determinato . . . . .	55
41	Assunzioni lavoro parasubordinato (indice tendenziale annuo mobile. . . . .	56
42	Cessazioni lavoro parasubordinato (indice tendenziale annuo mobile). . . . .	57
43	Saldi cumulati lavoro parasubordinato . . . . .	58
44	Assunzioni lavoro parasubordinato (indice tendenziale annuo mobile. . . . .	60
45	Cessazioni lavoro parasubordinato (indice tendenziale annuo mobile). . . . .	62
46	Saldi cumulati lavoro parasubordinato maschi . . . . .	63
47	Saldi cumulati lavoro parasubordinato femmine . . . . .	63
48	Assunzioni lavoro intermittente (indice tendenziale annuo mobile). . . . .	65
49	Cessazioni lavoro intermittente). . . . .	66
50	Saldi cumulati lavoro intermittente . . . . .	67
51	Assunzioni lavoro intermittente (indice tendenziale annuo mobile. In rosso le femmine, in celeste i maschi . . . . .	69
52	Cessazioni lavoro intermittente genere (indice tendenziale annuo mobile. In rosso le femmine, in celeste i maschi). . . . .	71
53	Saldi cumulati lavoro intermittente maschi . . . . .	72
54	Saldi cumulati lavoro intermittente femmine . . . . .	72
55	Assunzioni lavoro domestico (indice tendenziale annuo mobile). . . . .	74
56	Cessazioni lavoro domestico (indice tendenziale annuo mobile). . . . .	75
57	Saldi cumulati lavoro domestico . . . . .	76
58	Assunzioni lavoro domestico cittadinanza (indice tendenziale annuo mobile. In rosso gli italiani, in celeste gli stranieri.) . . . . .	78
59	Cessazioni lavoro domestico cittadinanza (indice tendenziale annuo mobile. In rosso gli italiani, in celeste gli stranieri). . . . .	80
60	Saldi cumulati lavoro domestico italiani . . . . .	81
61	Saldi cumulati lavoro domestico stranieri . . . . .	81
62	Assunzioni lavoro domestico genere (indice tendenziale annuo mobile. In rosso le femmine, in celeste i maschi) . . . . .	84
63	Cessazioni lavoro domestico genere (indice tendenziale annuo mobile. In rosso le femmine, in celeste i maschi). . . . .	86
64	Saldi cumulati lavoro domestico maschi . . . . .	87
65	Saldi cumulati lavoro domestico femmine . . . . .	87

## Elenco delle tabelle

1	Assunzioni lavoro dipendente (valori assoluti). . . . .	1
2	Assunzioni lavoro dipendente (valori tendenziali). . . . .	1
3	Assunzioni lavoro dipendente (valori trimestrali, assoluti a sinistra e tendenziali a destra). . . . .	1
4	Cessazioni lavoro dipendente (valori assoluti). . . . .	2
5	Cessazioni lavoro dipendente (valori tendenziali). . . . .	2
6	Cessazioni lavoro dipendente (valori trimestrali, assoluti a sinistra e tendenziali a destra). . . . .	2
7	Saldi lavoro dipendente (valori assoluti). . . . .	3
8	Saldi lavoro dipendente (valori trimestrali). . . . .	3
9	Assunzioni lavoro dipendente italiani (valori assoluti). . . . .	4
10	Assunzioni lavoro dipendente italiani (valori tendenziali). . . . .	4
11	Assunzioni lavoro dipendente stranieri (valori assoluti). . . . .	4
12	Assunzioni lavoro dipendente stranieri (valori tendenziali). . . . .	4
13	Assunzioni lavoro dipendente italiani (valori trimestrali, assoluti a sinistra e tendenziali a destra). . . . .	5
14	Assunzioni lavoro dipendente stranieri (valori trimestrali, assoluti a sinistra e tendenziali a destra). . . . .	5
15	Cessazioni lavoro dipendente italiani (valori assoluti). . . . .	6
16	Cessazioni lavoro dipendente italiani (valori tendenziali). . . . .	6
17	Cessazioni lavoro dipendente stranieri (valori assoluti). . . . .	6
18	Cessazioni lavoro dipendente stranieri (valori tendenziali). . . . .	6
19	Cessazioni lavoro dipendente italiani (valori trimestrali, assoluti a sinistra e tendenziali a destra). . . . .	7
20	Cessazioni lavoro dipendente stranieri (valori trimestrali, assoluti a sinistra e tendenziali a destra). . . . .	7
21	Saldi lavoro dipendente italiani (valori assoluti). . . . .	8
22	Saldi lavoro dipendente stranieri (valori assoluti). . . . .	8
23	Assunzioni lavoro dipendente maschi (valori assoluti). . . . .	10
24	Assunzioni lavoro dipendente maschi (valori tendenziali). . . . .	10
25	Assunzioni lavoro dipendente femmine (valori assoluti). . . . .	10
26	Assunzioni lavoro dipendente femmine (valori tendenziali). . . . .	10
27	Assunzioni lavoro dipendente maschi (valori trimestrali, assoluti a sinistra e tendenziali a destra). . . . .	11
28	Assunzioni lavoro dipendente femmine (valori trimestrali, assoluti a sinistra e tendenziali a destra). . . . .	11
29	Cessazioni lavoro dipendente maschi (valori assoluti). . . . .	12
30	Cessazioni lavoro dipendente maschi (valori tendenziali). . . . .	12
31	Cessazioni lavoro dipendente femmine (valori assoluti). . . . .	12
32	Cessazioni lavoro dipendente femmine (valori tendenziali). . . . .	12
33	Cessazioni lavoro dipendente maschi (valori trimestrali, assoluti a sinistra e tendenziali a destra). . . . .	13
34	Cessazioni lavoro dipendente femmine (valori trimestrali, assoluti a sinistra e tendenziali a destra). . . . .	13
35	Saldi lavoro dipendente maschi (valori assoluti). . . . .	14
36	Saldi lavoro dipendente femmine (valori assoluti). . . . .	14
37	Saldi lavoro dipendente Maschi (valori trimestrali). . . . .	15
38	Saldi lavoro dipendente Femmine (valori trimestrali). . . . .	15
39	Assunzioni lavoro dipendente giovani (valori assoluti). . . . .	16
40	Assunzioni lavoro dipendente giovani (valori tendenziali). . . . .	16
41	Assunzioni lavoro dipendente adulti (valori assoluti). . . . .	16
42	Assunzioni lavoro dipendente adulti (valori tendenziali). . . . .	16

43	Assunzioni lavoro dipendente anziani (valori assoluti). . . . .	17
44	Assunzioni lavoro dipendente anziani (valori tendenziali). . . . .	17
45	Assunzioni lavoro dipendente giovani (valori trimestrali, assoluti a sinistra e tendenziali a destra). . . . .	18
46	Assunzioni lavoro dipendente adulti (valori trimestrali, assoluti a sinistra e tendenziali a destra). . . . .	18
47	Assunzioni lavoro dipendente anziani (valori trimestrali, assoluti a sinistra e tendenziali a destra). . . . .	18
48	Cessazioni lavoro dipendente giovani (valori assoluti). . . . .	19
49	Cessazioni lavoro dipendente giovani (valori tendenziali). . . . .	19
50	Cessazioni lavoro dipendente adulti (valori assoluti). . . . .	19
51	Cessazioni lavoro dipendente adulti (valori tendenziali). . . . .	19
52	Cessazioni lavoro dipendente anziani (valori assoluti). . . . .	20
53	Cessazioni lavoro dipendente anziani (valori tendenziali). . . . .	20
54	Cessazioni lavoro dipendente giovani (valori trimestrali, assoluti a sinistra e tendenziali a destra). . . . .	21
55	Cessazioni lavoro dipendente adulti (valori trimestrali, assoluti a sinistra e tendenziali a destra). . . . .	21
56	Cessazioni lavoro dipendente anziani (valori trimestrali, assoluti a sinistra e tendenziali a destra). . . . .	21
57	Saldi lavoro dipendente giovani (valori assoluti). . . . .	22
58	Saldi lavoro dipendente adulti (valori assoluti). . . . .	22
59	Saldi lavoro dipendente anziani (valori assoluti). . . . .	23
60	Saldi lavoro dipendente Giovani (valori trimestrali). . . . .	25
61	Saldi lavoro dipendente Adulti (valori trimestrali). . . . .	25
62	Saldi lavoro dipendente Anziani (valori trimestrali). . . . .	25
63	Assunzioni lavoro dipendente agricoltura (valori assoluti). . . . .	26
64	Assunzioni lavoro dipendente agricoltura (valori tendenziali). . . . .	26
65	Assunzioni lavoro dipendente costruzioni (valori assoluti). . . . .	26
66	Assunzioni lavoro dipendente costruzioni (valori tendenziali). . . . .	26
67	Assunzioni lavoro dipendente manifatturiero (valori assoluti). . . . .	27
68	Assunzioni lavoro dipendente manifatturiero (valori tendenziali). . . . .	27
69	Assunzioni lavoro dipendente terziario (valori assoluti). . . . .	27
70	Assunzioni lavoro dipendente terziario (valori tendenziali). . . . .	27
71	Assunzioni lavoro dipendente alberghi (valori assoluti). . . . .	28
72	Assunzioni lavoro dipendente alberghi (valori tendenziali). . . . .	28
73	Assunzioni lavoro dipendente istruzione (valori assoluti). . . . .	28
74	Assunzioni lavoro dipendente istruzione (valori tendenziali). . . . .	28
75	Assunzioni lavoro dipendente agricoltura (valori trimestrali, assoluti a sinistra e tendenziali a destra). . . . .	30
76	Assunzioni lavoro dipendente costruzioni (valori trimestrali, assoluti a sinistra e tendenziali a destra). . . . .	30
77	Assunzioni lavoro dipendente manifatturiero (valori trimestrali, assoluti a sinistra e tendenziali a destra). . . . .	30
78	Assunzioni lavoro dipendente terziario (valori trimestrali, assoluti a sinistra e tendenziali a destra). . . . .	30
79	Assunzioni lavoro dipendente alberghi (valori trimestrali, assoluti a sinistra e tendenziali a destra). . . . .	31
80	Assunzioni lavoro dipendente istruzione (valori trimestrali, assoluti a sinistra e tendenziali a destra). . . . .	31
81	Cessazioni lavoro dipendente agricoltura (valori assoluti). . . . .	32
82	Cessazioni lavoro dipendente agricoltura (valori tendenziali). . . . .	32
83	Cessazioni lavoro dipendente costruzioni (valori assoluti). . . . .	32
84	Cessazioni lavoro dipendente costruzioni (valori tendenziali). . . . .	32

85	Cessazioni lavoro dipendente manifatturiero (valori assoluti). . . . .	33
86	Cessazioni lavoro dipendente manifatturiero (valori tendenziali). . . . .	33
87	Cessazioni lavoro dipendente terziario (valori assoluti). . . . .	33
88	Cessazioni lavoro dipendente terziario (valori tendenziali). . . . .	33
89	Cessazioni lavoro dipendente alberghi (valori assoluti). . . . .	34
90	Cessazioni lavoro dipendente alberghi (valori tendenziali). . . . .	34
91	Cessazioni lavoro dipendente istruzione (valori assoluti). . . . .	34
92	Cessazioni lavoro dipendente istruzione (valori tendenziali). . . . .	34
93	Cessazioni lavoro dipendente agricoltura (valori trimestrali, assoluti a sinistra e tendenziali a destra). . . . .	36
94	Cessazioni lavoro dipendente costruzioni (valori trimestrali, assoluti a sinistra e tendenziali a destra). . . . .	36
95	Cessazioni lavoro dipendente manifatturiero (valori trimestrali, assoluti a sinistra e tendenziali a destra). . . . .	36
96	Cessazioni lavoro dipendente terziario (valori trimestrali, assoluti a sinistra e tendenziali a destra). . . . .	36
97	Cessazioni lavoro dipendente alberghi (valori trimestrali, assoluti a sinistra e tendenziali a destra). . . . .	37
98	Cessazioni lavoro dipendente istruzione (valori trimestrali, assoluti a sinistra e tendenziali a destra). . . . .	37
99	Saldi lavoro dipendente agricoltura (valori assoluti). . . . .	38
100	Saldi lavoro dipendente costruzioni (valori assoluti). . . . .	38
101	Saldi lavoro dipendente manifatturiero (valori assoluti). . . . .	38
102	Saldi lavoro dipendente terziario (valori assoluti). . . . .	38
103	Saldi lavoro dipendente alberghi (valori assoluti). . . . .	40
104	Saldi lavoro dipendente istruzione (valori assoluti). . . . .	40
105	Saldi lavoro dipendente Agricoltura (valori trimestrali). . . . .	41
106	Saldi lavoro dipendente Costruzioni (valori trimestrali). . . . .	41
107	Saldi lavoro dipendente Manifatturiero (valori trimestrali). . . . .	41
108	Saldi lavoro dipendente terziario (valori assoluti). . . . .	41
109	Assunzioni lavoro dipendente contratti a tempo indeterminato (valori assoluti). . . . .	42
110	Assunzioni lavoro dipendente contratti a tempo indeterminato (valori tendenziali). . . . .	42
111	Assunzioni lavoro dipendente contratti a tempo determinato (valori assoluti). . . . .	42
112	Assunzioni lavoro dipendente contratti a tempo determinato (valori tendenziali). . . . .	42
113	Assunzioni lavoro dipendente contratti di apprendistato/inserimento (valori assoluti). . . . .	43
114	Assunzioni lavoro dipendente contratti di apprendistato/inserimento (valori tendenziali). . . . .	43
115	Assunzioni lavoro dipendente contratti di somministrazione (valori assoluti). . . . .	43
116	Assunzioni lavoro dipendente contratti di somministrazione (valori tendenziali). . . . .	43
117	Assunzioni lavoro dipendente contratti a tempo indeterminato (valori trimestrali, assoluti a sinistra e tendenziali a destra). . . . .	44
118	Assunzioni lavoro dipendente contratti a tempo determinato (valori trimestrali, assoluti a sinistra e tendenziali a destra). . . . .	44
119	Assunzioni lavoro dipendente contratti di apprendistato/inserimento (valori trimestrali, assoluti a sinistra e tendenziali a destra). . . . .	45
120	Assunzioni lavoro dipendente contratti di somministrazione (valori trimestrali, assoluti a sinistra e tendenziali a destra). . . . .	45
121	Cessazioni lavoro dipendente contratti a tempo indeterminato (valori assoluti). . . . .	46
122	Cessazioni lavoro dipendente contratti a tempo indeterminato (valori tendenziali). . . . .	46
123	Cessazioni lavoro dipendente contratti a tempo determinato (valori assoluti). . . . .	46
124	Cessazioni lavoro dipendente contratti a tempo determinato (valori tendenziali). . . . .	46
125	Cessazioni lavoro dipendente contratti di apprendistato/inserimento (valori assoluti). . . . .	47



126	Cessazioni lavoro dipendente contratti di apprendistato/inserimento (valori tendenziali). . . . .	47
127	Cessazioni lavoro dipendente contratti di somministrazione (valori assoluti). . . . .	47
128	Cessazioni lavoro dipendente contratti di somministrazione (valori tendenziali). . . . .	47
129	Cessazioni lavoro dipendente contratti di apprendistato/inserimento (valori trimestrali, assoluti a sinistra e tendenziali a destra). . . . .	48
130	Cessazioni lavoro dipendente contratti a tempo determinato (valori trimestrali, assoluti a sinistra e tendenziali a destra). . . . .	48
131	Cessazioni lavoro dipendente contratti a tempo indeterminato (valori trimestrali, assoluti a sinistra e tendenziali a destra). . . . .	49
132	Cessazioni lavoro dipendente contratti di somministrazione (valori trimestrali, assoluti a sinistra e tendenziali a destra). . . . .	49
133	Saldi lavoro dipendente contratti di apprendistato/inserimento (valori assoluti). . . . .	50
134	Saldi lavoro dipendente contratti a tempo determinato (valori assoluti). . . . .	50
135	Saldi lavoro dipendente contratti a tempo indeterminato (valori assoluti). . . . .	51
136	Saldi lavoro dipendente contratti di somministrazione (valori assoluti). . . . .	51
137	Saldi lavoro dipendente Apprendistato (valori trimestrali). . . . .	52
138	Saldi lavoro dipendente Tempo Determinato (valori trimestrali). . . . .	52
139	Saldi lavoro dipendente Tempo Indeterminato (valori trimestrali). . . . .	52
140	Saldi lavoro dipendente Somministrazione (valori trimestrali). . . . .	52
141	Trasformazioni a tempo indeterminato da apprendistato e da tempo determinato (valori assoluti). . . . .	53
142	Trasformazioni a tempo indeterminato da apprendistato e da tempo determinato (valori tendenziali). . . . .	53
143	Trasformazioni a tempo indeterminato da apprendistato e da tempo determinato (valori trimestrali, assoluti a sinistra e tendenziali a destra). . . . .	53
144	Trasformazioni da apprendistato a tempo indeterminato (valori assoluti). . . . .	54
145	Trasformazioni da apprendistato a tempo indeterminato (valori tendenziali). . . . .	54
146	Trasformazioni da tempo determinato a tempo indeterminato (valori assoluti). . . . .	54
147	Trasformazioni da tempo determinato a tempo indeterminato (valori tendenziali). . . . .	54
148	Trasformazioni da apprendistato a tempo indeterminato (valori trimestrali, assoluti a sinistra e tendenziali a destra). . . . .	55
149	Trasformazioni da tempo determinato a tempo indeterminato (valori trimestrali, assoluti a sinistra e tendenziali a destra). . . . .	55
150	Assunzioni lavoro parasubordinato (valori assoluti). . . . .	56
151	Assunzioni lavoro parasubordinato (valori tendenziali). . . . .	56
152	Assunzioni lavoro parasubordinato (valori trimestrali, assoluti a sinistra e tendenziali a destra). . . . .	56
153	Cessazioni lavoro parasubordinato (valori assoluti). . . . .	57
154	Cessazioni lavoro parasubordinato (valori tendenziali). . . . .	57
155	Cessazioni lavoro parasubordinato (valori trimestrali, assoluti a sinistra e tendenziali a destra). . . . .	57
156	Saldi lavoro parasubordinato (valori assoluti). . . . .	58
157	Saldi lavoro Parasubordinato (valori trimestrali). . . . .	58
158	Assunzioni lavoro parasubordinato maschi (valori assoluti). . . . .	59
159	Assunzioni lavoro parasubordinato maschi (valori tendenziali). . . . .	59
160	Assunzioni lavoro parasubordinato femmine (valori assoluti). . . . .	59
161	Assunzioni lavoro parasubordinato femmine (valori tendenziali). . . . .	59
162	Assunzioni lavoro parasubordinato maschi (valori trimestrali, assoluti a sinistra e tendenziali a destra). . . . .	60
163	Assunzioni lavoro parasubordinato femmine (valori trimestrali, assoluti a sinistra e tendenziali a destra). . . . .	60
164	Cessazioni lavoro parasubordinato maschi (valori assoluti). . . . .	61
165	Cessazioni lavoro parasubordinato maschi (valori tendenziali). . . . .	61

166	Cessazioni lavoro parasubordinato femmine (valori assoluti). . . . .	61
167	Cessazioni lavoro parasubordinato femmine (valori tendenziali). . . . .	61
168	Cessazioni lavoro parasubordinato maschi (valori trimestrali, assoluti a sinistra e tendenziali a destra). . . . .	62
169	Cessazioni lavoro parasubordinato femmine (valori trimestrali, assoluti a sinistra e tendenziali a destra). . . . .	62
170	Saldi lavoro parasubordinato maschi (valori assoluti). . . . .	63
171	Saldi lavoro parasubordinato femmine (valori assoluti). . . . .	63
172	Saldi lavoro Parasubordinato Maschi (valori trimestrali). . . . .	64
173	Saldi lavoro Parasubordinato Femmine(valori trimestrali). . . . .	64
174	Assunzioni lavoro intermittente (valori assoluti). . . . .	65
175	Assunzioni lavoro intermittente (valori tendenziali). . . . .	65
176	Assunzioni lavoro intermittente (valori trimestrali, assoluti a sinistra e tendenziali a destra). . . . .	65
177	Cessazioni lavoro intermittente (valori assoluti). . . . .	66
178	Cessazioni lavoro intermittente (valori tendenziali). . . . .	66
179	Cessazioni lavoro intermittente (valori trimestrali, assoluti a sinistra e tendenziali a destra). . . . .	66
180	Saldi lavoro intermittente (valori assoluti). . . . .	67
181	Saldi lavoro Intermittente (valori trimestrali). . . . .	67
182	Assunzioni lavoro intermittente Maschi (valori assoluti). . . . .	68
183	Assunzioni lavoro intermittente Maschi (valori tendenziali). . . . .	68
184	Assunzioni lavoro intermittente femmine (valori assoluti). . . . .	68
185	Assunzioni lavoro intermittente femmine (valori tendenziali). . . . .	68
186	Assunzioni lavoro intermittente maschi (valori trimestrali, assoluti a sinistra e tendenziali a destra). . . . .	69
187	Assunzioni lavoro intermittente femmine (valori trimestrali, assoluti a sinistra e tendenziali a destra). . . . .	69
188	Cessazioni lavoro intermittente maschi (valori assoluti). . . . .	70
189	Cessazioni lavoro intermittente maschi (valori tendenziali). . . . .	70
190	Cessazioni lavoro intermittente femmine (valori assoluti). . . . .	70
191	Cessazioni lavoro intermittente femmine (valori tendenziali). . . . .	70
192	Cessazioni lavoro intermittente maschi (valori trimestrali, assoluti a sinistra e tendenziali a destra). . . . .	71
193	Cessazioni lavoro intermittente femmine (valori trimestrali, assoluti a sinistra e tendenziali a destra). . . . .	71
194	Saldi lavoro intermittente maschi (valori assoluti). . . . .	72
195	Saldi lavoro Intermittente femmine (valori assoluti). . . . .	72
196	Saldi lavoro Intermittente Maschi (valori trimestrali). . . . .	73
197	Saldi lavoro Intermittente Femmine (valori trimestrali). . . . .	73
198	Assunzioni lavoro domestico (valori assoluti). . . . .	74
199	Assunzioni lavoro domestico (valori tendenziali). . . . .	74
200	Assunzioni lavoro domestico (valori trimestrali, assoluti a sinistra e tendenziali a destra). . . . .	74
201	Cessazioni lavoro domestico (valori assoluti). . . . .	75
202	Cessazioni lavoro domestico (valori tendenziali). . . . .	75
203	Cessazioni lavoro domestico (valori trimestrali, assoluti a sinistra e tendenziali a destra). . . . .	75
204	Saldi lavoro domestico (valori assoluti). . . . .	76
205	Saldi lavoro Domestico (valori trimestrali). . . . .	76
206	Assunzioni lavoro domestico italiani (valori assoluti). . . . .	77
207	Assunzioni lavoro domestico italiani (valori tendenziali). . . . .	77
208	Assunzioni lavoro domestico stranieri (valori assoluti). . . . .	77
209	Assunzioni lavoro domestico stranieri (valori tendenziali). . . . .	77

210	Assunzioni lavoro domestico italiani (valori trimestrali, assoluti a sinistra e tendenziali a destra). . . . .	78
211	Assunzioni lavoro domestico stranieri (valori trimestrali, assoluti a sinistra e tendenziali a destra). . . . .	78
212	Cessazioni lavoro domestico italiani (valori assoluti). . . . .	79
213	Cessazioni lavoro domestico italiani (valori tendenziali). . . . .	79
214	Cessazioni lavoro domestico stranieri (valori assoluti). . . . .	79
215	Cessazioni lavoro domestico stranieri (valori tendenziali). . . . .	79
216	Cessazioni lavoro domestico italiani (valori trimestrali, assoluti a sinistra e tendenziali a destra). . . . .	80
217	Cessazioni lavoro domestico stranieri (valori trimestrali, assoluti a sinistra e tendenziali a destra). . . . .	80
218	Saldi lavoro domestico italiani (valori assoluti). . . . .	81
219	Saldi lavoro domestico stranieri (valori assoluti). . . . .	81
220	Saldi lavoro Domestico Italiani (valori trimestrali). . . . .	82
221	Saldi lavoro Domestico Straniero (valori trimestrali). . . . .	82
222	Assunzioni lavoro domestico maschi (valori assoluti). . . . .	83
223	Assunzioni lavoro domestico maschi (valori tendenziali). . . . .	83
224	Assunzioni lavoro domestico femmine (valori assoluti). . . . .	83
225	Assunzioni lavoro domestico femmine (valori tendenziali). . . . .	83
226	Assunzioni lavoro domestico maschi (valori trimestrali, assoluti a sinistra e tendenziali a destra). . . . .	84
227	Assunzioni lavoro domestico femmine (valori trimestrali, assoluti a sinistra e tendenziali a destra). . . . .	84
228	Cessazioni lavoro domestico maschi (valori assoluti). . . . .	85
229	Cessazioni lavoro domestico maschi (valori tendenziali). . . . .	85
230	Cessazioni lavoro domestico femmine (valori assoluti). . . . .	85
231	Cessazioni lavoro domestico femmine (valori tendenziali). . . . .	85
232	Cessazioni lavoro domestico maschi (valori trimestrali, assoluti a sinistra e tendenziali a destra). . . . .	86
233	Cessazioni lavoro domestico femmine (valori trimestrali, assoluti a sinistra e tendenziali a destra). . . . .	86
234	Saldi lavoro domestico maschi (valori assoluti). . . . .	87
235	Saldi lavoro domestico femmine (valori assoluti). . . . .	87
236	Saldi lavoro Domestico Maschi (valori trimestrali). . . . .	88
237	Saldi lavoro Domestico Femmine (valori trimestrali). . . . .	88

# 1 Lavoro dipendente

## 1.1 Assunzioni

	Gen	Feb	Mar	Apr	Mag	Giu	Lug	Ago	Set	Ott	Nov	Dic	tot
2008	10273	25218	53582	64374	65997	61602	68738	38588	80844	68971	44082	35897	618166
2009	53507	44255	48533	55935	58218	53901	61768	38623	77242	69427	45236	37472	644117
2010	57701	45593	52487	61636	62297	60241	66170	39906	80082	69642	47570	41184	684509
2011	64075	49161	50436	63401	61578	59937	65541	41329	75809	73018	49783	40585	694653
2012	64754	52574	69595	65871	63868	61403	64199	40970	69862	75039	50722	40114	718971
2013	62696	43545	53360	60549	61950	57865	62600	41517	73688	71083	51766	40776	681395
2014	66007	49212	54987										

Tabella 1: Assunzioni lavoro dipendente (valori assoluti).

Figura 1: Assunzioni lavoro dipendente (indice tendenziale annuo mobile).

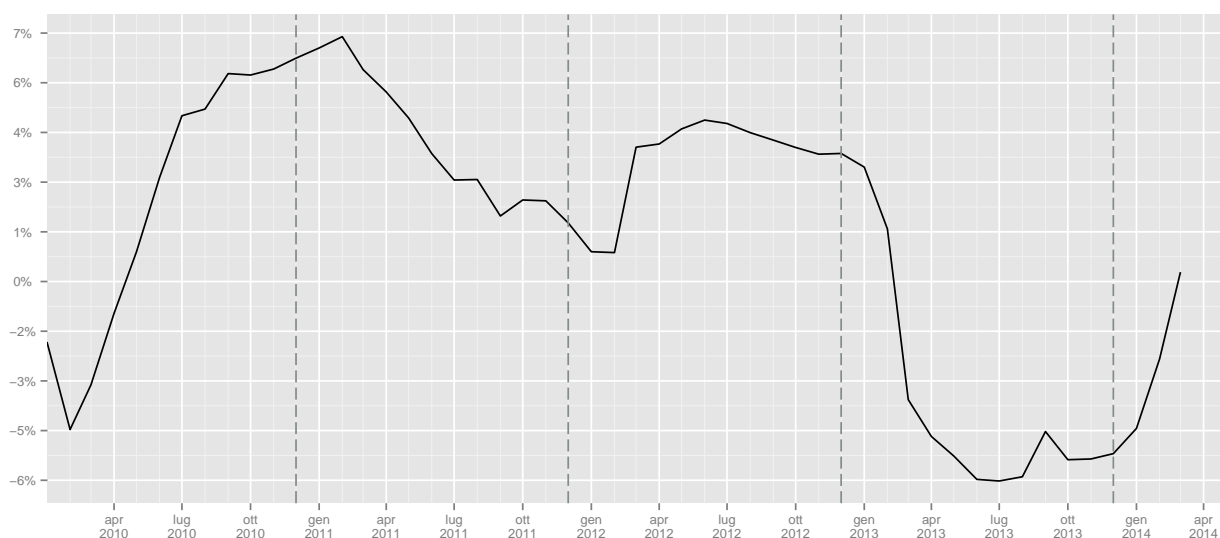

	Gen	Feb	Mar	Apr	Mag	Giu	Lug	Ago	Set	Ott	Nov	Dic	tot
2009							-10.14	0.09	-4.46	0.66	2.62	4.39	4.20
2010	7.84	3.02	8.15	10.19	7.01	11.76	7.13	3.32	3.68	0.31	5.16	9.91	6.27
2011	11.05	7.83	-3.91	2.86	-1.15	-0.50	-0.95	3.57	-5.34	4.85	4.65	-1.45	1.48
2012	1.06	6.94	37.99	3.90	3.72	2.45	-2.05	-0.87	-7.84	2.77	1.89	-1.16	3.50
2013	-3.18	-17.17	-23.33	-8.08	-3.00	-5.76	-2.49	1.34	5.48	-5.27	2.06	1.65	-5.23
2014	5.28												

Tabella 2: Assunzioni lavoro dipendente (valori tendenziali).

	I	II	III	IV	I	II	III	IV
2008	89073	191973	188170	148950				
2009	146295	168054	177633	152135			-5.6	2.14
2010	155781	184174	186158	158396	6.48	9.59	4.8	4.12
2011	163672	184916	182679	163386	5.07	0.4	-1.87	3.15
2012	186923	191142	175031	165875	14.21	3.37	-4.19	1.52
2013	159601	180364	177805	163625	-14.62	-5.64	1.58	-1.36
2014	170206				6.64			

Tabella 3: Assunzioni lavoro dipendente (valori trimestrali, assoluti a sinistra e tendenziali a destra).

## 1.2 Cessazioni

	Gen	Feb	Mar	Apr	Mag	Giu	Lug	Ago	Set	Ott	Nov	Dic	tot
2008	9271	20879	39573	43546	48931	59209	51162	44781	67883	69241	51526	105691	611693
2009	41156	36588	42466	40972	46053	67283	51205	51855	67217	67395	51697	112983	676870
2010	40270	36005	43327	42531	49747	70333	54355	54228	71039	68218	52612	115203	697868
2011	43785	38867	42583	46986	51775	73308	54102	52739	73122	70870	52338	116346	716821
2012	41987	41347	49913	49376	53722	75791	53552	52117	73936	72168	51580	110757	726246
2013	42202	37563	44895	44920	49277	72381	50840	48865	67971	71158	53510	108017	691599
2014	44427	39452	49472										

Tabella 4: Cessazioni lavoro dipendente (valori assoluti).

Figura 2: Cessazioni lavoro dipendente (indice tendenziale annuo mobile).

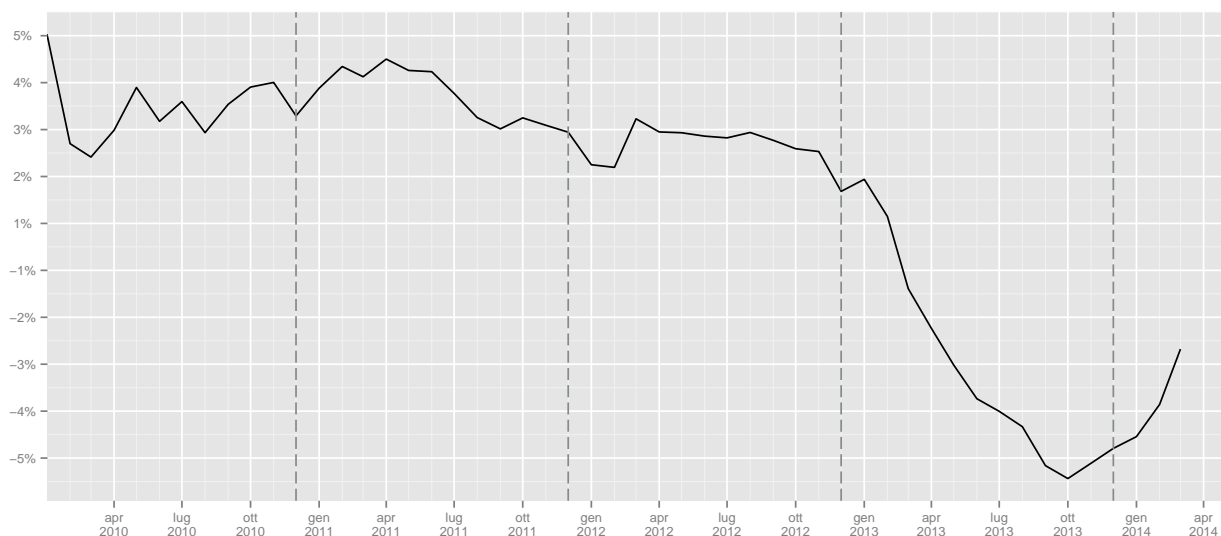

	Gen	Feb	Mar	Apr	Mag	Giu	Lug	Ago	Set	Ott	Nov	Dic	tot
2009							0.08	15.80	-0.98	-2.67	0.33	6.90	10.66
2010	-2.15	-1.59	2.03	3.81	8.02	4.53	6.15	4.58	5.69	1.22	1.77	1.96	3.10
2011	8.73	7.95	-1.72	10.47	4.08	4.23	-0.47	-2.75	2.93	3.89	-0.52	0.99	2.72
2012	-4.11	6.38	17.21	5.09	3.76	3.39	-1.02	-1.18	1.11	1.83	-1.45	-4.80	1.31
2013	0.51	-9.15	-10.05	-9.02	-8.27	-4.50	-5.06	-6.24	-8.07	-1.40	3.74	-2.47	-4.77
2014	5.27												

Tabella 5: Cessazioni lavoro dipendente (valori tendenziali).

	I	II	III	IV	I	II	III	IV
2008	69723	151686	163826	226458				
2009	120210	154308	170277	232075			3.94	2.48
2010	119602	162611	179622	236033	-0.51	5.38	5.49	1.71
2011	125235	172069	179963	239554	4.71	5.82	0.19	1.49
2012	133247	178889	179605	234505	6.4	3.96	-0.2	-2.11
2013	124660	166578	167676	232685	-6.44	-6.88	-6.64	-0.78
2014	133351				6.97			

Tabella 6: Cessazioni lavoro dipendente (valori trimestrali, assoluti a sinistra e tendenziali a destra).

## 1.3 Saldi

	Gen	Feb	Mar	Apr	Mag	Giu	Lug	Ago	Set	Ott	Nov	Dic	tot
2008	1002	4339	14009	20828	17066	2393	17576	-6193	12961	-270	-7444	-69794	6473
2009	12351	7667	6067	14963	12165	-13382	10563	-13232	10025	2032	-6461	-75511	-32753
2010	17431	9588	9160	19105	12550	-10092	11815	-14322	9043	1424	-5042	-74019	-13359
2011	20290	10294	7853	16415	9803	-13371	11439	-11410	2687	2148	-2555	-75761	-22168
2012	22767	11227	19682	16495	10146	-14388	10647	-11147	-4074	2871	-858	-70643	-7275
2013	20494	5982	8465	15629	12673	-14516	11760	-7348	5717	-75	-1744	-67241	-10204
2014	21580	9760	5515										

Tabella 7: Saldi lavoro dipendente (valori assoluti).

	I	II	III	IV
2008	19350	40287	24344	-77508
2009	26085	13746	7356	-79940
2010	36179	21563	6536	-77637
2011	38437	12847	2716	-76168
2012	53676	12253	-4574	-68630
2013	34941	13786	10129	-69060
2014	36855			

Tabella 8: Saldi lavoro dipendente (valori trimestrali).

Figura 3: Saldi assoluti lavoro dipendente



Figura 4: Saldi cumulati lavoro dipendente



## 1.4 Cittadinanza

### 1.4.1 Assunzioni

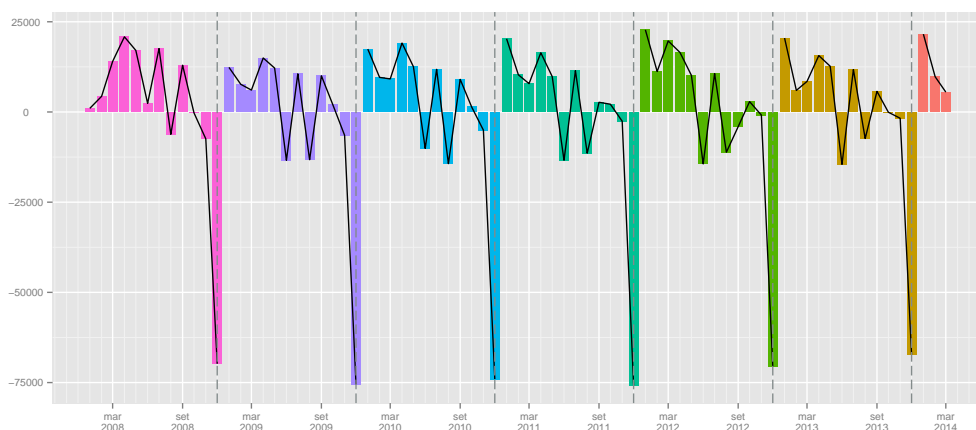
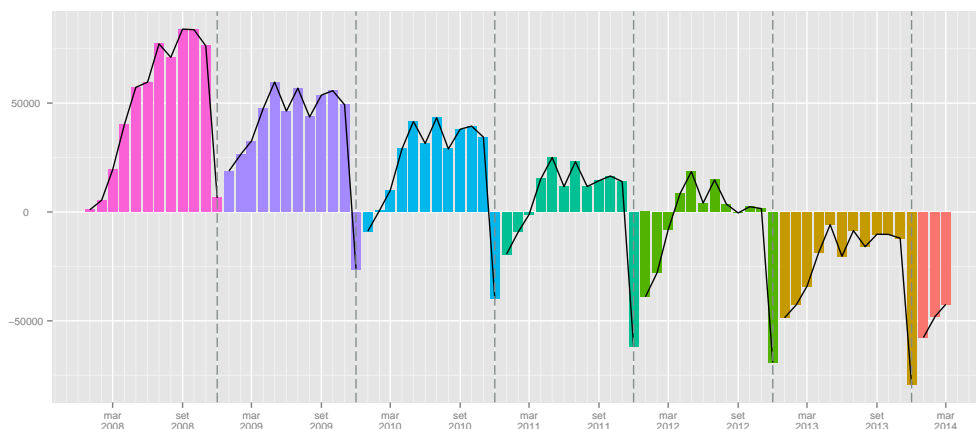
	Gen	Feb	Mar	Apr	Mag	Giu	Lug	Ago	Set	Ott	Nov	Dic	tot
2008	9675	23743	50426	60652	62025	57674	64936	36324	77630	65549	41618	34223	584475
2009	49548	40827	45151	51982	54574	50561	58001	36286	73853	65840	42663	35831	605117
2010	52873	42098	48788	57005	57352	54747	60408	36737	75653	64716	44453	39029	633859
2011	57584	44969	46102	58108	56347	55009	60425	38102	71148	67962	46425	38158	640339
2012	56850	47934	62947	60005	58411	56545	58985	37469	65555	70144	47093	37725	659663
2013	54956	39939	48835	55387	56720	53388	57835	38206	69472	66434	48152	38268	627592
2014	57497	44821	49920										

Tabella 9: Assunzioni lavoro dipendente italiani (valori assoluti).

	Gen	Feb	Mar	Apr	Mag	Giu	Lug	Ago	Set	Ott	Nov	Dic	tot
2009							-10.68	-0.10	-4.87	0.44	2.51	4.70	3.53
2010	6.71	3.11	8.06	9.66	5.09	8.28	4.15	1.24	2.44	-1.71	4.20	8.93	4.75
2011	8.91	6.82	-5.51	1.93	-1.75	0.48	0.03	3.72	-5.95	5.02	4.44	-2.23	1.02
2012	-1.27	6.59	36.54	3.26	3.66	2.79	-2.38	-1.66	-7.86	3.21	1.44	-1.13	3.02
2013	-3.33	-16.68	-22.42	-7.70	-2.90	-5.58	-1.95	1.97	5.98	-5.29	2.25	1.44	-4.86
2014	4.62												

Tabella 10: Assunzioni lavoro dipendente italiani (valori tendenziali).

	Gen	Feb	Mar	Apr	Mag	Giu	Lug	Ago	Set	Ott	Nov	Dic	tot
2008	598	1475	3156	3722	3972	3928	3802	2264	3214	3422	2464	1674	33691
2009	3959	3428	3382	3953	3644	3340	3767	2337	3389	3587	2573	1641	39000
2010	4828	3495	3699	4631	4945	5494	5762	3169	4429	4926	3117	2155	50650
2011	6491	4192	4334	5293	5231	4928	5116	3227	4661	5056	3358	2427	54314
2012	7904	4640	6648	5866	5457	4858	5214	3501	4307	4895	3629	2389	59308
2013	7740	3606	4525	5162	5230	4477	4765	3311	4216	4649	3614	2508	53803
2014	8510	4391	5067										

Tabella 11: Assunzioni lavoro dipendente stranieri (valori assoluti).

	Gen	Feb	Mar	Apr	Mag	Giu	Lug	Ago	Set	Ott	Nov	Dic	tot
2009							-0.92	3.22	5.44	4.82	4.42	-1.97	15.76
2010	21.95	1.95	9.37	17.15	35.70	64.49	52.96	35.60	30.69	37.33	21.14	31.32	29.87
2011	34.44	19.94	17.17	14.29	5.78	-10.30	-11.21	1.83	5.24	2.64	7.73	12.62	7.23
2012	21.77	10.69	53.39	10.83	4.32	-1.42	1.92	8.49	-7.59	-3.18	8.07	-1.57	9.19
2013	-2.07	-22.28	-31.93	-12.00	-4.16	-7.84	-8.61	-5.43	-2.11	-5.03	-0.41	4.98	-9.28
2014	9.95												

Tabella 12: Assunzioni lavoro dipendente stranieri (valori tendenziali).

Figura 5: Assunzioni lavoro dipendente cittadinanza (indice tendenziale annuo mobile. In rosso gli italiani, in celestre gli stranieri).

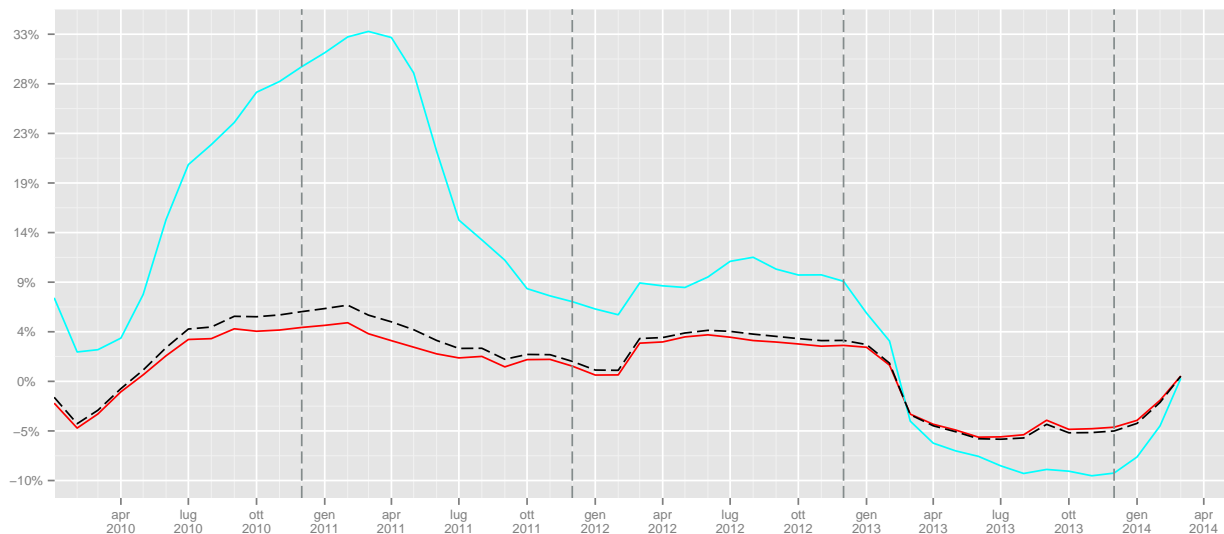

	I	II	III	IV		I	II	III	IV
2008	83844	180351	178890	141390					
2009	135526	157117	168140	144334				-6.01	2.08
2010	143759	169104	172798	148198	6.07	7.63	2.77	2.68	
2011	148655	169464	169675	152545	3.41	0.21	-1.81	2.93	
2012	167731	174961	162009	154962	12.83	3.24	-4.52	1.58	
2013	143730	165495	165513	152854	-14.31	-5.41	2.16	-1.36	
2014	152238				5.92				

Tabella 13: Assunzioni lavoro dipendente italiani (valori trimestrali, assoluti a sinistra e tendenziali a destra).

	I	II	III	IV		I	II	III	IV
2008	5229	11622	9280	7560					
2009	10769	10937	9493	7801				2.3	3.19
2010	12022	15070	13360	10198	11.64	37.79	40.74	30.73	
2011	15017	15452	13004	10841	24.91	2.53	-2.66	6.31	
2012	19192	16181	13022	10913	27.8	4.72	0.14	0.66	
2013	15871	14869	12292	10771	-17.3	-8.11	-5.61	-1.3	
2014	17968				13.21				

Tabella 14: Assunzioni lavoro dipendente stranieri (valori trimestrali, assoluti a sinistra e tendenziali a destra).



## 1.4.2 Cessazioni

	Gen	Feb	Mar	Apr	Mag	Giu	Lug	Ago	Set	Ott	Nov	Dic	tot
2008	8819	19831	37960	41692	46855	56745	48182	42196	63700	64893	48825	99228	578926
2009	39128	34982	40408	38967	43706	64376	48096	49173	62976	63014	48634	104665	638125
2010	38312	34203	41327	40185	47024	66714	49880	50195	65120	62807	48831	104549	649147
2011	41535	36818	39999	44213	48640	69323	49809	48947	67285	65099	48284	104748	664700
2012	39472	38939	46459	45907	49767	71351	49090	48038	67745	66450	47409	98890	669517
2013	39562	35357	42017	41760	45866	68372	46952	45272	62267	65847	49730	95538	638540
2014	41712	37230	46687										

Tabella 15: Cessazioni lavoro dipendente italiani (valori assoluti).

	Gen	Feb	Mar	Apr	Mag	Giu	Lug	Ago	Set	Ott	Nov	Dic	tot
2009							-0.18	16.53	-1.14	-2.90	-0.39	5.48	10.23
2010	-2.09	-2.23	2.27	3.13	7.59	3.63	3.71	2.08	3.40	-0.33	0.41	-0.11	1.73
2011	8.41	7.65	-3.21	10.02	3.44	3.91	-0.14	-2.49	3.32	3.65	-1.12	0.19	2.40
2012	-4.97	5.76	16.15	3.83	2.32	2.93	-1.44	-1.86	0.68	2.08	-1.81	-5.59	0.72
2013	0.23	-9.20	-9.56	-9.03	-7.84	-4.18	-4.36	-5.76	-8.09	-0.91	4.90	-3.39	-4.63
2014	5.43												

Tabella 16: Cessazioni lavoro dipendente italiani (valori tendenziali).

	Gen	Feb	Mar	Apr	Mag	Giu	Lug	Ago	Set	Ott	Nov	Dic	tot
2008	452	1048	1613	1854	2076	2464	2980	2585	4183	4348	2701	6463	32767
2009	2028	1606	2058	2005	2347	2907	3109	2682	4241	4381	3063	8318	38745
2010	1958	1802	2000	2346	2723	3619	4475	4033	5919	5411	3781	10654	48721
2011	2250	2049	2584	2773	3135	3985	4293	3792	5837	5771	4054	11598	52121
2012	2515	2408	3454	3469	3955	4440	4462	4079	6191	5718	4171	11867	56729
2013	2640	2206	2878	3160	3411	4009	3888	3593	5704	5311	3780	12479	53059
2014	2715	2222	2785										

Tabella 17: Cessazioni lavoro dipendente stranieri (valori assoluti).

	Gen	Feb	Mar	Apr	Mag	Giu	Lug	Ago	Set	Ott	Nov	Dic	tot
2009							4.33	3.75	1.39	0.76	13.40	28.70	18.24
2010	-3.45	12.20	-2.82	17.01	16.02	24.49	43.94	50.37	39.57	23.51	23.44	28.08	25.75
2011	14.91	13.71	29.20	18.20	15.13	10.11	-4.07	-5.98	-1.39	6.65	7.22	8.86	6.98
2012	11.78	17.52	33.67	25.10	26.16	11.42	3.94	7.57	6.06	-0.92	2.89	2.32	8.84
2013	4.97	-8.39	-16.68	-8.91	-13.75	-9.71	-12.86	-11.91	-7.87	-7.12	-9.37	5.16	-6.47
2014	2.84												

Tabella 18: Cessazioni lavoro dipendente stranieri (valori tendenziali).

Figura 6: Cessazioni lavoro dipendente cittadinanza (indice tendenziale annuo mobile. In rosso gli italiani, in celeste gli stranieri).

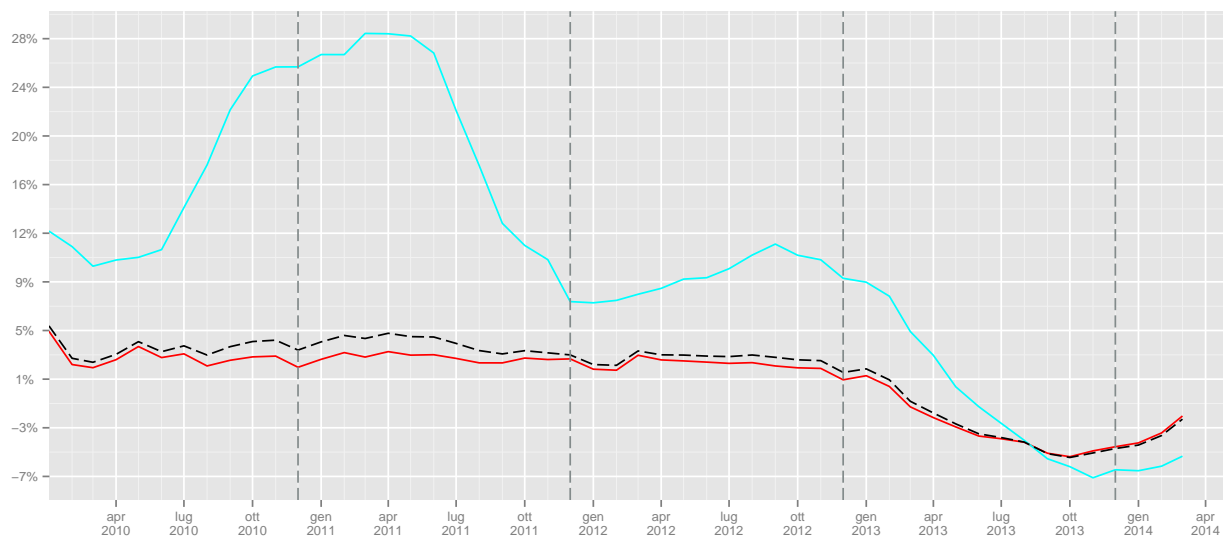

	I	II	III	IV	I	II	III	IV
2008	66610	145292	154078	212946				
2009	114518	147049	160245	216313			4	1.58
2010	113842	153923	165195	216187	-0.59	4.67	3.09	-0.06
2011	118352	162176	166041	218131	3.96	5.36	0.51	0.9
2012	124870	167025	164873	212749	5.51	2.99	-0.7	-2.47
2013	116936	155998	154491	211115	-6.35	-6.6	-6.3	-0.77
2014	125629				7.43			

Tabella 19: Cessazioni lavoro dipendente italiani (valori trimestrali, assoluti a sinistra e tendenziali a destra).

	I	II	III	IV	I	II	III	IV
2008	3113	6394	9748	13512				
2009	5692	7259	10032	15762			2.91	16.65
2010	5760	8688	14427	19846	1.19	19.69	43.81	25.91
2011	6883	9893	13922	21423	19.5	13.87	-3.5	7.95
2012	8377	11864	14732	21756	21.71	19.92	5.82	1.55
2013	7724	10580	13185	21570	-7.8	-10.82	-10.5	-0.85
2014	7722				-0.03			

Tabella 20: Cessazioni lavoro dipendente stranieri (valori trimestrali, assoluti a sinistra e tendenziali a destra).

### 1.4.3 Saldi

	Gen	Feb	Mar	Apr	Mag	Giu	Lug	Ago	Set	Ott	Nov	Dic	tot
2008	856	3912	12466	18960	15170	929	16754	-5872	13930	656	-7207	-65005	5549
2009	10420	5845	4743	13015	10868	-13815	9905	-12887	10877	2826	-5971	-68834	-33008
2010	14561	7895	7461	16820	10328	-11967	10528	-13458	10533	1909	-4378	-65520	-15288
2011	16049	8151	6103	13895	7707	-14314	10616	-10845	3863	2863	-1859	-66590	-24361
2012	17378	8995	16488	14098	8644	-14806	9895	-10569	-2190	3694	-316	-61165	-9854
2013	15394	4582	6818	13627	10854	-14984	10883	-7066	7205	587	-1578	-57270	-10948
2014	15785	7591	3233										

Tabella 21: Saldi lavoro dipendente italiani (valori assoluti).

Figura 7: Saldi assoluti lavoro dipendente italiani

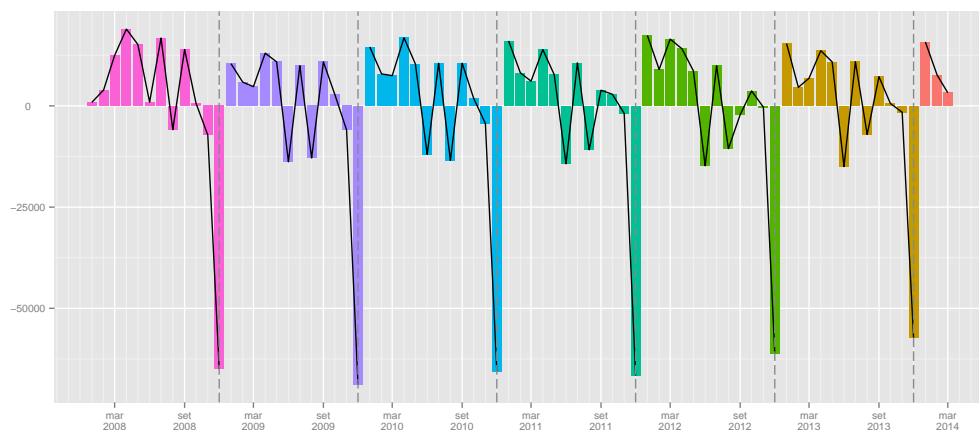

	Gen	Feb	Mar	Apr	Mag	Giu	Lug	Ago	Set	Ott	Nov	Dic	tot
2008	146	427	1543	1868	1896	1464	822	-321	-969	-926	-237	-4789	924
2009	1931	1822	1324	1948	1297	433	658	-345	-852	-794	-490	-6677	255
2010	2870	1693	1699	2285	2222	1875	1287	-864	-1490	-485	-664	-8499	1929
2011	4241	2143	1750	2520	2096	943	823	-565	-1176	-715	-696	-9171	2193
2012	5389	2232	3194	2397	1502	418	752	-578	-1884	-823	-542	-9478	2579
2013	5100	1400	1647	2002	1819	468	877	-282	-1488	-662	-166	-9971	744
2014	5795	2169	2282										

Tabella 22: Saldi lavoro dipendente stranieri (valori assoluti).

Figura 8: Saldi assoluti lavoro dipendente stranieri



Figura 9: Saldi cumulati lavoro dipendente italiani



Figura 10: Saldi cumulati lavoro dipendente stranieri

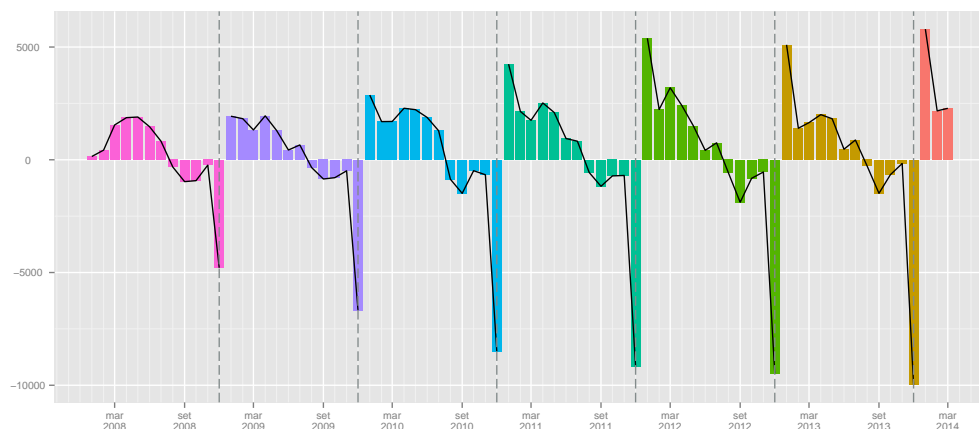

## 1.5 Genere

### 1.5.1 Assunzioni

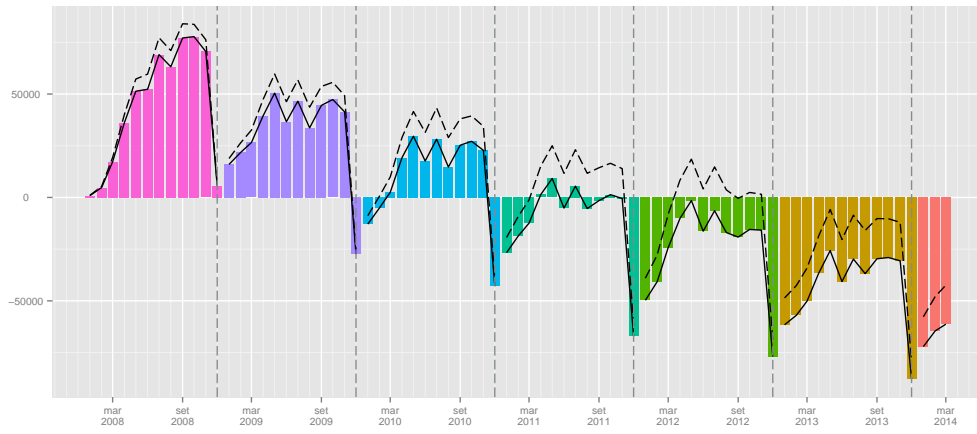
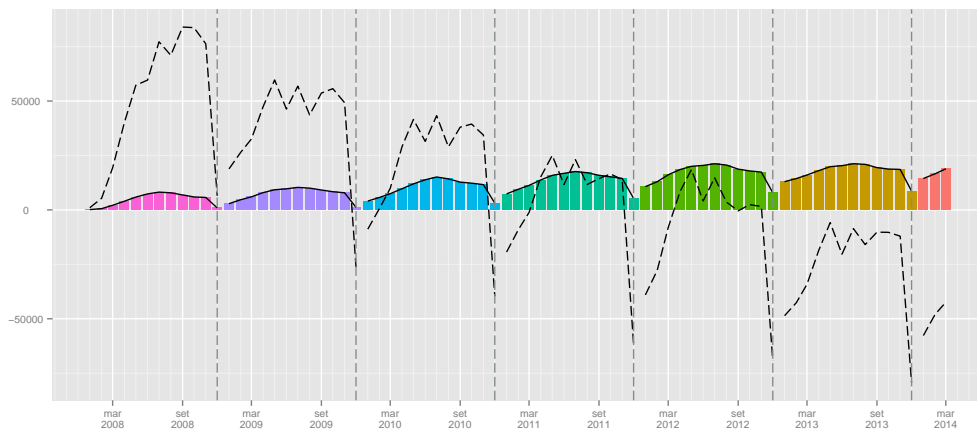
	Gen	Feb	Mar	Apr	Mag	Giu	Lug	Ago	Set	Ott	Nov	Dic	tot
2008	7015	16164	30741	36525	36900	36810	37743	20179	37266	33077	24761	20506	337687
2009	30130	25060	28017	32648	33746	32862	34805	20291	35827	32369	25175	21756	352686
2010	32996	25903	30283	35260	36536	36262	38214	21564	38006	33889	26431	24349	379693
2011	37086	28282	29229	36599	36011	36717	38195	22333	36373	34257	26683	23423	385188
2012	36513	30400	39808	38268	37432	37458	37872	23129	34784	35774	27782	23239	402459
2013	34540	24696	30178	33934	35987	35011	37131	23544	36144	35945	28642	23585	379337
2014	36986	27513	30836										

Tabella 23: Assunzioni lavoro dipendente maschi (valori assoluti).

	Gen	Feb	Mar	Apr	Mag	Giu	Lug	Ago	Set	Ott	Nov	Dic	tot
2009							-7.78	0.56	-3.86	-2.14	1.67	6.10	4.44
2010	9.51	3.36	8.09	8.00	8.27	10.35	9.79	6.27	6.08	4.70	4.99	11.92	7.66
2011	12.40	9.18	-3.48	3.80	-1.44	1.25	-0.05	3.57	-4.30	1.09	0.95	-3.80	1.45
2012	-1.55	7.49	36.19	4.56	3.95	2.02	-0.85	3.56	-4.37	4.43	4.12	-0.79	4.48
2013	-5.40	-18.76	-24.19	-11.33	-3.86	-6.53	-1.96	1.79	3.91	0.48	3.10	1.49	-5.75
2014	7.08												

Tabella 24: Assunzioni lavoro dipendente maschi (valori tendenziali).

	Gen	Feb	Mar	Apr	Mag	Giu	Lug	Ago	Set	Ott	Nov	Dic	tot
2008	3258	9054	22841	27849	29097	24792	30995	18409	43578	35894	19321	15391	280479
2009	23377	19195	20516	23287	24472	21039	26963	18332	41415	37058	20061	15716	291431
2010	24705	19690	22204	26376	25761	23979	27956	18342	42076	35753	21139	16835	304816
2011	26989	20879	21207	26802	25567	23220	27346	18996	39436	38761	23100	17162	309465
2012	28241	22174	29787	27603	26436	23945	26327	17841	35078	39265	22940	16875	316512
2013	28156	18849	23182	26615	25963	22854	25469	17973	37544	35138	23124	17191	302058
2014	29021	21699	24151										

Tabella 25: Assunzioni lavoro dipendente femmine (valori assoluti).

	Gen	Feb	Mar	Apr	Mag	Giu	Lug	Ago	Set	Ott	Nov	Dic	tot
2009							-13.01	-0.42	-4.96	3.24	3.83	2.11	3.90
2010	5.68	2.58	8.23	13.26	5.27	13.97	3.68	0.05	1.60	-3.52	5.37	7.12	4.59
2011	9.25	6.04	-4.49	1.62	-0.75	-3.17	-2.18	3.57	-6.27	8.41	9.28	1.94	1.53
2012	4.64	6.20	40.46	2.99	3.40	3.12	-3.73	-6.08	-11.05	1.30	-0.69	-1.67	2.28
2013	-0.30	-15.00	-22.17	-3.58	-1.79	-4.56	-3.26	0.74	7.03	-10.51	0.80	1.87	-4.57
2014	3.07												

Tabella 26: Assunzioni lavoro dipendente femmine (valori tendenziali).

Figura 11: Assunzioni lavoro dipendente genere (indice tendenziale annuo mobile. In rosso le femmine, in celeste i maschi).

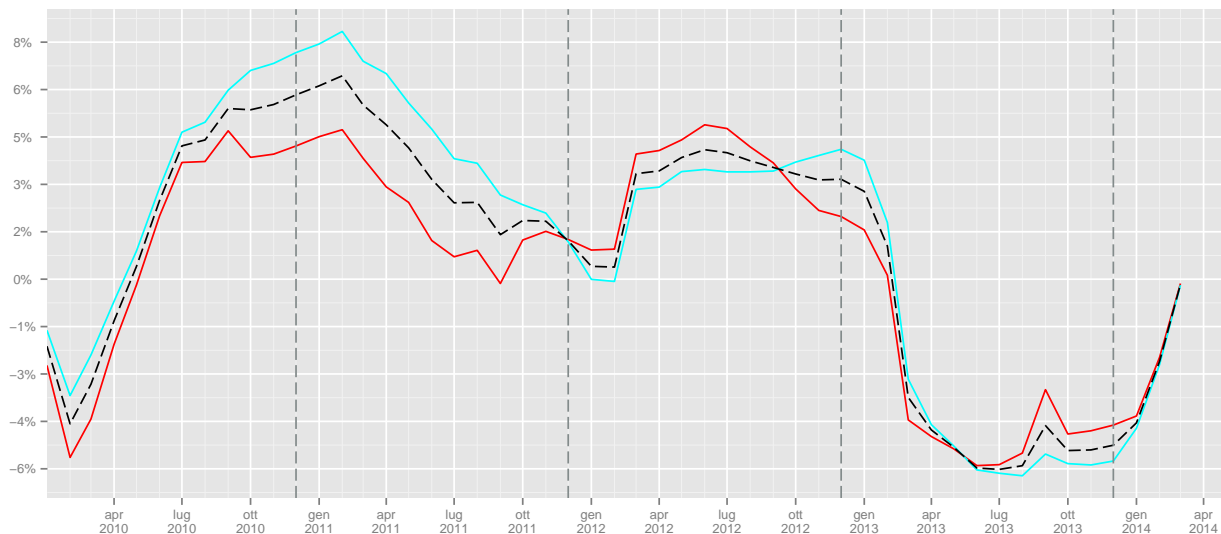

	I	II	III	IV	I	II	III	IV
2008	53920	110235	95188	78344				
2009	83207	99256	90923	79300			-4.48	1.22
2010	89182	108058	97784	84669	7.18	8.87	7.55	6.77
2011	94597	109327	96901	84363	6.07	1.17	-0.9	-0.36
2012	106721	113158	95785	86795	12.82	3.5	-1.15	2.88
2013	89414	104932	96819	88172	-16.22	-7.27	1.08	1.59
2014	95335				6.62			

Tabella 27: Assunzioni lavoro dipendente maschi (valori trimestrali, assoluti a sinistra e tendenziali a destra).

	I	II	III	IV	I	II	III	IV
2008	35153	81738	92982	70606				
2009	63088	68798	86710	72835			-6.75	3.16
2010	66599	76116	88374	73727	5.57	10.64	1.92	1.22
2011	69075	75589	85778	79023	3.72	-0.69	-2.94	7.18
2012	80202	77984	79246	79080	16.11	3.17	-7.62	0.07
2013	70187	75432	80986	75453	-12.49	-3.27	2.2	-4.59
2014	74871				6.67			

Tabella 28: Assunzioni lavoro dipendente femmine (valori trimestrali, assoluti a sinistra e tendenziali a destra).

## 1.5.2 Cessazioni

	Gen	Feb	Mar	Apr	Mag	Giu	Lug	Ago	Set	Ott	Nov	Dic	tot
2008	6435	14097	22420	24452	26774	30833	31422	26993	38331	39521	28451	53330	343059
2009	24908	20986	24127	23598	25463	32353	31432	28675	37378	37288	27756	57732	371696
2010	24323	20785	24424	25090	26915	34187	33513	30102	39759	39053	29239	60252	387642
2011	26543	21962	24592	26447	28410	36132	32853	29630	41414	39659	28524	62157	398323
2012	24858	23870	28794	28341	30196	36945	32990	30523	42653	41666	29337	59878	410051
2013	24508	20954	24759	25173	27154	34320	30793	28802	39617	40814	30483	58946	386323
2014	25838	21452	26926										

Tabella 29: Cessazioni lavoro dipendente maschi (valori assoluti).

	Gen	Feb	Mar	Apr	Mag	Giu	Lug	Ago	Set	Ott	Nov	Dic	tot
2009							0.03	6.23	-2.49	-5.65	-2.44	8.25	8.35
2010	-2.35	-0.96	1.23	6.32	5.70	5.67	6.62	4.98	6.37	4.73	5.34	4.36	4.29
2011	9.13	5.66	0.69	5.41	5.55	5.69	-1.97	-1.57	4.16	1.55	-2.45	3.16	2.76
2012	-6.35	8.69	17.09	7.16	6.29	2.25	0.42	3.01	2.99	5.06	2.85	-3.67	2.94
2013	-1.41	-12.22	-14.01	-11.18	-10.07	-7.11	-6.66	-5.64	-7.12	-2.04	3.91	-1.56	-5.79
2014	5.43												

Tabella 30: Cessazioni lavoro dipendente maschi (valori tendenziali).

	Gen	Feb	Mar	Apr	Mag	Giu	Lug	Ago	Set	Ott	Nov	Dic	tot
2008	2836	6782	17153	19094	22157	28376	19740	17788	29552	29720	23075	52361	268634
2009	16248	15602	18339	17374	20590	34930	19773	23180	29839	30107	23941	55251	305174
2010	15947	15220	18903	17441	22832	36146	20842	24126	31280	29165	23373	54951	310226
2011	17242	16905	17991	20539	23365	37176	21249	23109	31708	31211	23814	54189	318498
2012	17129	17477	21119	21035	23526	38846	20562	21594	31283	30502	22243	50879	316195
2013	17694	16609	20136	19747	22123	38061	20047	20063	28354	30344	23027	49071	305276
2014	18589	18000	22546										

Tabella 31: Cessazioni lavoro dipendente femmine (valori assoluti).

	Gen	Feb	Mar	Apr	Mag	Giu	Lug	Ago	Set	Ott	Nov	Dic	tot
2009							0.17	30.31	0.97	1.30	3.75	5.52	13.60
2010	-1.85	-2.45	3.08	0.39	10.89	3.48	5.41	4.08	4.83	-3.13	-2.37	-0.54	1.66
2011	8.12	11.07	-4.82	17.76	2.33	2.85	1.95	-4.22	1.37	7.02	1.89	-1.39	2.67
2012	-0.66	3.38	17.39	2.41	0.69	4.49	-3.23	-6.56	-1.34	-2.27	-6.60	-6.11	-0.72
2013	3.30	-4.97	-4.65	-6.12	-5.96	-2.02	-2.50	-7.09	-9.36	-0.52	3.52	-3.55	-3.45
2014	5.06												

Tabella 32: Cessazioni lavoro dipendente femmine (valori tendenziali).

Figura 12: Cessazioni lavoro dipendente genere (indice tendenziale annuo mobile. In rosso le femmine, in celeste i maschi).

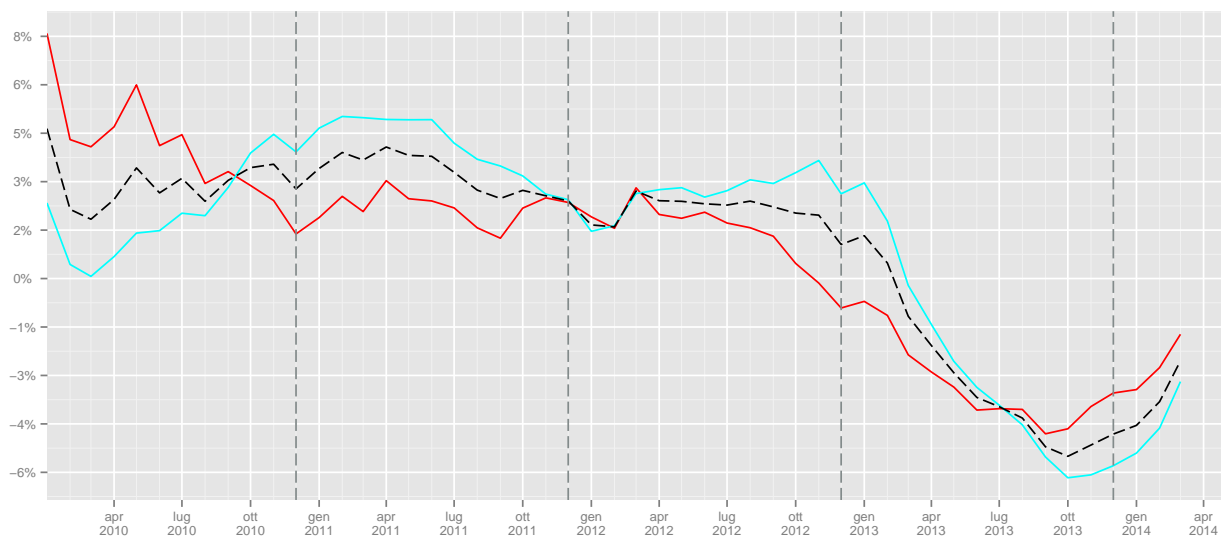

	I	II	III	IV		I	II	III	IV
2008	42952	82059	96746	121302					
2009	70021	81414	97485	122776			0.76	1.22	
2010	69532	86192	103374	128544	-0.7	5.87	6.04	4.7	
2011	73097	90989	103897	130340	5.13	5.57	0.51	1.4	
2012	77522	95482	106166	130881	6.05	4.94	2.18	0.42	
2013	70221	86647	99212	130243	-9.42	-9.25	-6.55	-0.49	
2014	74216				5.69				

Tabella 33: Cessazioni lavoro dipendente maschi (valori trimestrali, assoluti a sinistra e tendenziali a destra).

	I	II	III	IV		I	II	III	IV
2008	26771	69627	67080	105156					
2009	50189	72894	72792	109299			8.52	3.94	
2010	50070	76419	76248	107489	-0.24	4.84	4.75	-1.66	
2011	52138	81080	76066	109214	4.13	6.1	-0.24	1.6	
2012	55725	83407	73439	103624	6.88	2.87	-3.45	-5.12	
2013	54439	79931	68464	102442	-2.31	-4.17	-6.77	-1.14	
2014	59135				8.63				

Tabella 34: Cessazioni lavoro dipendente femmine (valori trimestrali, assoluti a sinistra e tendenziali a destra).



### 1.5.3 Saldi

	Gen	Feb	Mar	Apr	Mag	Giu	Lug	Ago	Set	Ott	Nov	Dic	tot
2008	580	2067	8321	12073	10126	5977	6321	-6814	-1065	-6444	-3690	-32824	-5372
2009	5222	4074	3890	9050	8283	509	3373	-8384	-1551	-4919	-2581	-35976	-19010
2010	8673	5118	5859	10170	9621	2075	4701	-8538	-1753	-5164	-2808	-35903	-7949
2011	10543	6320	4637	10152	7601	585	5342	-7297	-5041	-5402	-1841	-38734	-13135
2012	11655	6530	11014	9927	7236	513	4882	-7394	-7869	-5892	-1555	-36639	-7592
2013	10032	3742	5419	8761	8833	691	6338	-5258	-3473	-4869	-1841	-35361	-6986
2014	11148	6061	3910										

Tabella 35: Saldi lavoro dipendente maschi (valori assoluti).

Figura 13: Saldi assoluti lavoro dipendente maschi

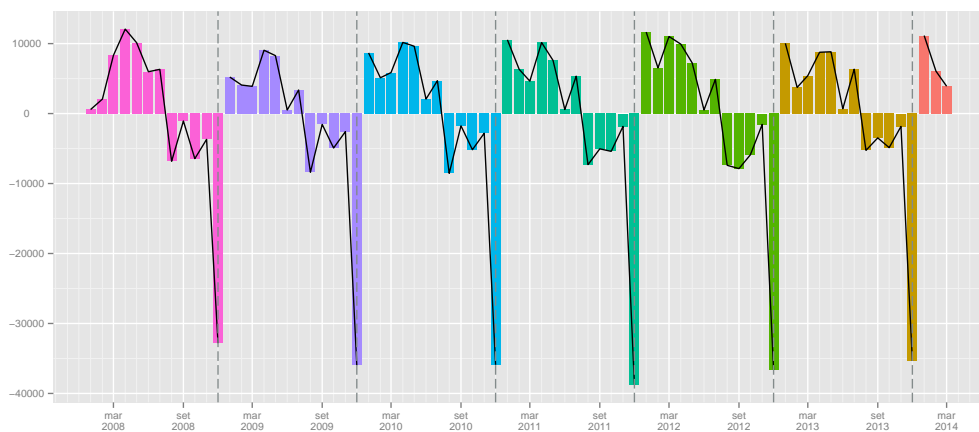

	Gen	Feb	Mar	Apr	Mag	Giu	Lug	Ago	Set	Ott	Nov	Dic	tot
2008	422	2272	5688	8755	6940	-3584	11255	621	14026	6174	-3754	-36970	11845
2009	7129	3593	2177	5913	3882	-13891	7190	-4848	11576	6951	-3880	-39535	-13743
2010	8758	4470	3301	8935	2929	-12167	7114	-5784	10796	6588	-2234	-38116	-5410
2011	9747	3974	3216	6263	2202	-13956	6097	-4113	7728	7550	-714	-37027	-9033
2012	11112	4697	8668	6568	2910	-14901	5765	-3753	3795	8763	697	-34004	317
2013	10462	2240	3046	6868	3840	-15207	5422	-2090	9190	4794	97	-31880	-3218
2014	10432	3699	1605										

Tabella 36: Saldi lavoro dipendente femmine (valori assoluti).

Figura 14: Saldi assoluti lavoro dipendente femmine



Figura 15: Saldi cumulati lavoro dipendente maschi



Figura 16: Saldi cumulati lavoro dipendente femmine

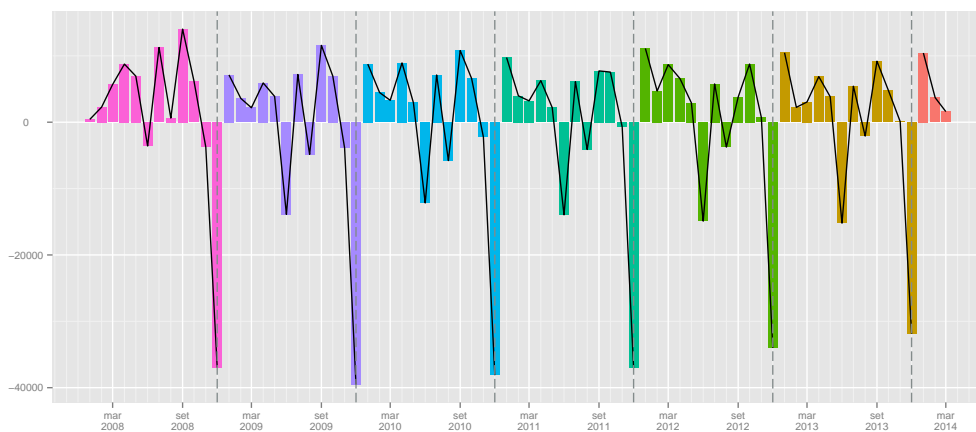

	I	II	III	IV
2008	10968	28176	-1558	-42958
2009	13186	17842	-6562	-43476
2010	19650	21866	-5590	-43875
2011	21500	18338	-6996	-45977
2012	29199	17676	-10381	-44086
2013	19193	18285	-2393	-42071
2014	21119			

Tabella 37: Saldi lavoro dipendente Maschi (valori trimestrali).

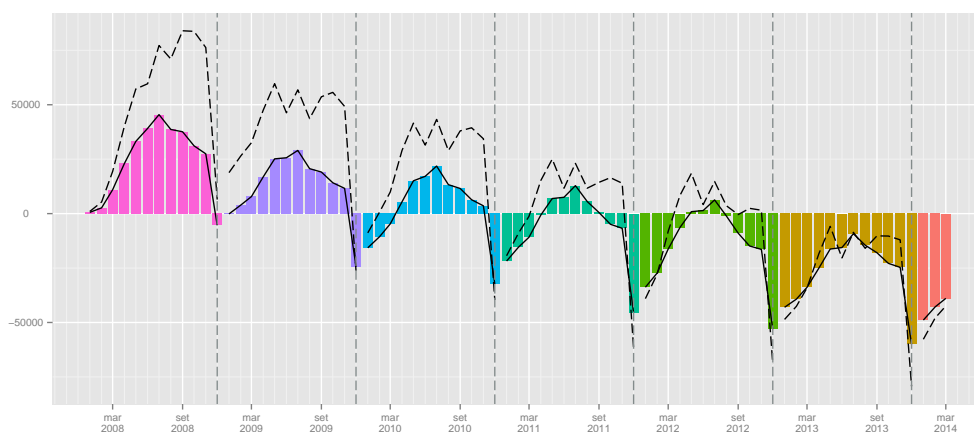
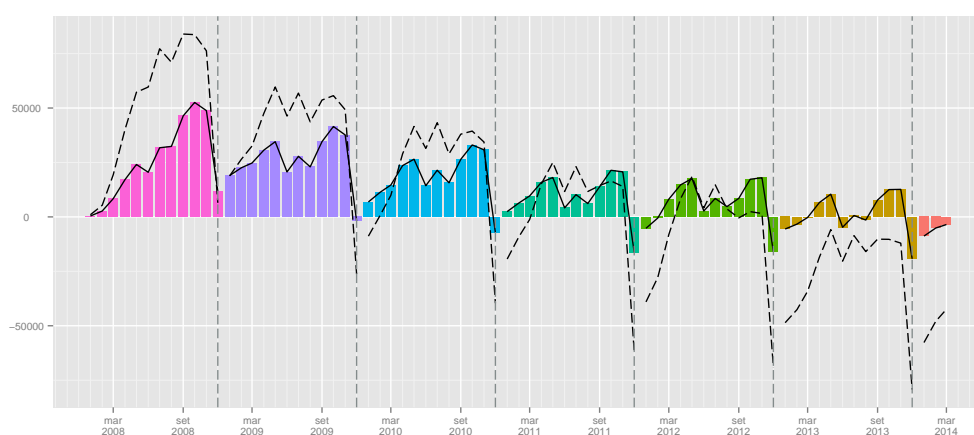
	I	II	III	IV
2008	8382	12111	25902	-34550
2009	12899	-4096	13918	-36464
2010	16529	-303	12126	-33762
2011	16937	-5491	9712	-30191
2012	24477	-5423	5807	-24544
2013	15748	-4499	12522	-26989
2014	15736			

Tabella 38: Saldi lavoro dipendente Femmine (valori trimestrali).

## 1.6 Classi Età

### 1.6.1 Assunzioni

	Gen	Feb	Mar	Apr	Mag	Giu	Lug	Ago	Set	Ott	Nov	Dic	tot
2008	4133	9014	18274	20520	23146	25521	27472	15224	22195	22234	16288	14371	218392
2009	14346	13015	14408	17159	19574	21082	23600	14348	20192	20502	15369	14873	208468
2010	15243	13520	16456	18074	20168	22768	25559	14841	21739	21454	16143	15590	221555
2011	16867	13891	15073	19077	19853	22482	24905	14903	20937	20660	15456	14925	219029
2012	16106	16337	22301	20422	20362	23266	23644	14753	19792	20440	15585	14647	227655
2013	14517	11704	14610	16742	18838	21684	22516	14760	18865	20535	15856	14515	205142
2014	15118	12373	14371										

Tabella 39: Assunzioni lavoro dipendente giovani (valori assoluti).

	Gen	Feb	Mar	Apr	Mag	Giu	Lug	Ago	Set	Ott	Nov	Dic	tot
2009							-14.09	-5.75	-9.02	-7.79	-5.64	3.49	-4.54
2010	6.25	3.88	14.21	5.33	3.03	8.00	8.30	3.44	7.66	4.64	5.04	4.82	6.28
2011	10.65	2.74	-8.40	5.55	-1.56	-1.26	-2.56	0.42	-3.69	-3.70	-4.26	-4.27	-1.14
2012	-4.51	17.61	47.95	7.05	2.56	3.49	-5.06	-1.01	-5.47	-1.06	0.83	-1.86	3.94
2013	-9.87	-28.36	-34.49	-18.02	-7.48	-6.80	-4.77	0.05	-4.68	0.46	1.74	-0.90	-9.89
2014	4.14												

Tabella 40: Assunzioni lavoro dipendente giovani (valori tendenziali).

	Gen	Feb	Mar	Apr	Mag	Giu	Lug	Ago	Set	Ott	Nov	Dic	tot
2008	5753	14945	32224	39596	38901	32853	37122	21045	53780	42771	25668	19750	364408
2009	35187	28087	30901	34531	34657	29446	34180	21795	51588	44562	27607	20880	393421
2010	38044	28975	32571	38743	37766	33681	36243	22525	52541	43696	28918	23449	417152
2011	41819	31590	31791	39309	37172	33321	36054	23478	49067	47139	31221	23318	425279
2012	42964	32638	42177	40170	38578	33953	35627	23057	44542	48816	31865	22930	437317
2013	42219	28069	34163	38633	37876	32003	35183	23544	48545	45142	32289	23662	421328
2014	44270	32213	35442										

Tabella 41: Assunzioni lavoro dipendente adulti (valori assoluti).

	Gen	Feb	Mar	Apr	Mag	Giu	Lug	Ago	Set	Ott	Nov	Dic	tot
2009							-7.93	3.56	-4.08	4.19	7.55	5.72	7.96
2010	8.12	3.16	5.40	12.20	8.97	14.38	6.04	3.35	1.85	-1.94	4.75	12.30	6.03
2011	9.92	9.03	-2.39	1.46	-1.57	-1.07	-0.52	4.23	-6.61	7.88	7.96	-0.56	1.95
2012	2.74	3.32	32.67	2.19	3.78	1.90	-1.18	-1.79	-9.22	3.56	2.06	-1.66	2.83
2013	-1.73	-14.00	-19.00	-3.83	-1.82	-5.74	-1.25	2.11	8.99	-7.53	1.33	3.19	-3.66
2014	4.86												

Tabella 42: Assunzioni lavoro dipendente adulti (valori tendenziali).

	Gen	Feb	Mar	Apr	Mag	Giu	Lug	Ago	Set	Ott	Nov	Dic	tot
2008	383	1241	3039	4220	3928	3217	4134	2313	4851	3957	2123	1770	35176
2009	3966	3146	3220	4245	3984	3373	3987	2480	5459	4363	2260	1718	42201
2010	4414	3095	3460	4819	4363	3792	4368	2540	5799	4491	2508	2144	45793
2011	5386	3679	3572	5013	4552	4134	4582	2948	5801	5215	3105	2340	50327
2012	5684	3598	5117	5278	4925	4184	4928	3160	5527	5778	3268	2535	53982
2013	5957	3771	4584	5173	5234	4177	4901	3213	6275	5404	3618	2598	54905
2014	6619	4626	5173										

Tabella 43: Assunzioni lavoro dipendente anziani (valori assoluti).

	Gen	Feb	Mar	Apr	Mag	Giu	Lug	Ago	Set	Ott	Nov	Dic	tot
2009							-3.56	7.22	12.53	10.26	6.45	-2.94	19.97
2010	11.30	-1.62	7.45	13.52	9.51	12.42	9.56	2.42	6.23	2.93	10.97	24.80	8.51
2011	22.02	18.87	3.24	4.03	4.33	9.02	4.90	16.06	0.03	16.12	23.80	9.14	9.90
2012	5.53	-2.20	43.25	5.29	8.19	1.21	7.55	7.19	-4.72	10.80	5.25	8.33	7.26
2013	4.80	4.81	-10.42	-1.99	6.27	-0.17	-0.55	1.68	13.53	-6.47	10.71	2.49	1.71
2014	11.11												

Tabella 44: Assunzioni lavoro dipendente anziani (valori tendenziali).

Figura 17: Assunzioni lavoro dipendente classi età (indice tendenziale annuo mobile. In rosso i giovani (fino a 29 anni), in celeste gli adulti (da 30 a 54 anni) e in verde gli anziani (oltre i 54 anni)).

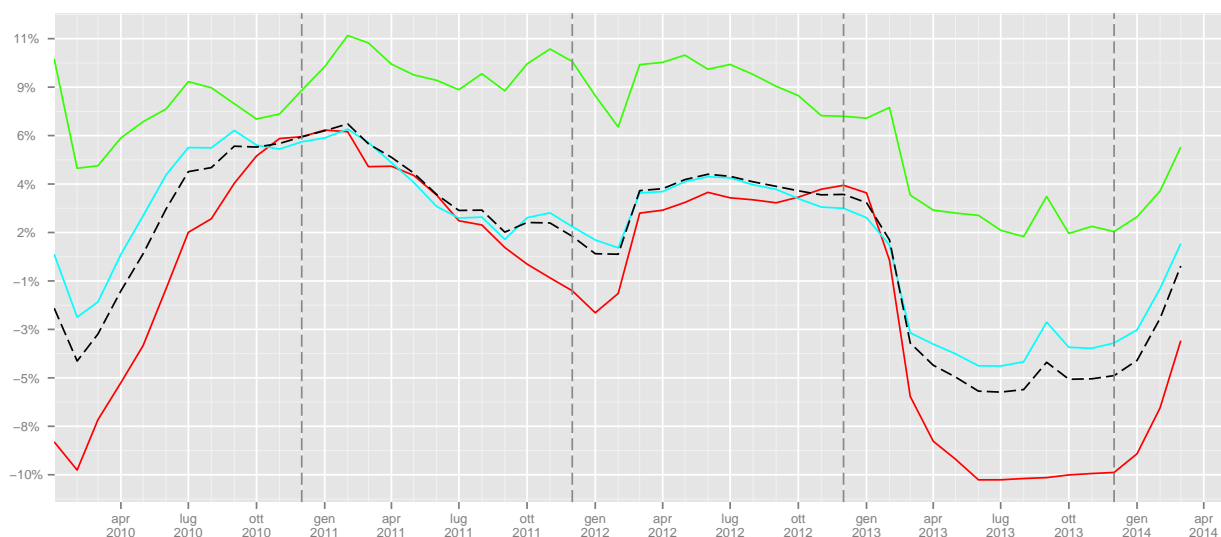

	I	II	III	IV	I	II	III	IV
2008	31421	69187	64891	52893				
2009	41769	57815	58140	50744			-10.4	-4.06
2010	45219	61010	62139	53187	8.26	5.53	6.88	4.81
2011	45831	61412	60745	51041	1.35	0.66	-2.24	-4.03
2012	54744	64050	58189	50672	19.45	4.3	-4.21	-0.72
2013	40831	57264	56141	50906	-25.41	-10.59	-3.52	0.46
2014	41862				2.53			

Tabella 45: Assunzioni lavoro dipendente giovani (valori trimestrali, assoluti a sinistra e tendenziali a destra).

	I	II	III	IV	I	II	III	IV
2008	52922	111350	111947	88189				
2009	94175	98634	107563	93049			-3.92	5.51
2010	99590	110190	111309	96063	5.75	11.72	3.48	3.24
2011	105200	109802	108599	101678	5.63	-0.35	-2.43	5.85
2012	117779	112701	103226	103611	11.96	2.64	-4.95	1.9
2013	104451	108512	107272	101093	-11.32	-3.72	3.92	-2.43
2014	111925				7.16			

Tabella 46: Assunzioni lavoro dipendente adulti (valori trimestrali, assoluti a sinistra e tendenziali a destra).

	I	II	III	IV	I	II	III	IV
2008	4663	11365	11298	7850				
2009	10332	11602	11926	8341			5.56	6.25
2010	10969	12974	12707	9143	6.17	11.83	6.55	9.62
2011	12637	13699	13331	10660	15.21	5.59	4.91	16.59
2012	14399	14387	13615	11581	13.94	5.02	2.13	8.64
2013	14312	14584	14389	11620	-0.6	1.37	5.68	0.34
2014	16418				14.71			

Tabella 47: Assunzioni lavoro dipendente anziani (valori trimestrali, assoluti a sinistra e tendenziali a destra).

## 1.6.2 Cessazioni

	Gen	Feb	Mar	Apr	Mag	Giu	Lug	Ago	Set	Ott	Nov	Dic	tot
2008	3353	7200	12889	14354	17204	20410	19950	19085	25965	22706	15461	25862	204439
2009	12166	10234	12131	12443	15369	18921	18308	17314	24036	20240	14303	26409	201874
2010	12144	10101	12193	13416	15524	19289	19113	17951	25193	21014	14509	27231	207678
2011	13078	10409	12032	13516	15910	19065	18759	17323	25482	20762	13830	26995	207161
2012	11883	10749	14369	15079	16640	19593	17746	18256	25906	20677	13979	24820	209697
2013	11254	9407	11360	12756	14366	18128	16670	17152	24029	20258	14040	24188	193608
2014	11627	9299	11431										

Tabella 48: Cessazioni lavoro dipendente giovani (valori assoluti).

	Gen	Feb	Mar	Apr	Mag	Giu	Lug	Ago	Set	Ott	Nov	Dic	tot
2009							-8.23	-9.28	-7.43	-10.86	-7.49	2.12	-1.25
2010	-0.18	-1.30	0.51	7.82	1.01	1.94	4.40	3.68	4.81	3.82	1.44	3.11	2.88
2011	7.69	3.05	-1.32	0.75	2.49	-1.16	-1.85	-3.50	1.15	-1.20	-4.68	-0.87	-0.25
2012	-9.14	3.27	19.42	11.56	4.59	2.77	-5.40	5.39	1.66	-0.41	1.08	-8.06	1.22
2013	-5.29	-12.48	-20.94	-15.41	-13.67	-7.48	-6.06	-6.05	-7.25	-2.03	0.44	-2.55	-7.67
2014	3.31												

Tabella 49: Cessazioni lavoro dipendente giovani (valori tendenziali).

	Gen	Feb	Mar	Apr	Mag	Giu	Lug	Ago	Set	Ott	Nov	Dic	tot
2008	5340	12401	23846	26642	29072	35149	27859	22276	36938	41396	32182	68559	361660
2009	25486	23592	27176	25629	27694	43424	28922	28988	37480	41846	33369	74081	417687
2010	24703	23212	27772	25882	30675	45648	31061	30340	39748	41532	33630	74917	429120
2011	26357	25393	26967	29828	32057	47961	30737	28962	40748	43897	33881	76052	442840
2012	26274	26986	31395	30100	32731	50097	31062	27968	41379	44402	32366	72881	447641
2013	26622	24702	29549	28219	30834	48102	29831	27235	38090	44073	34395	71244	432896
2014	28215	25948	32071										

Tabella 50: Cessazioni lavoro dipendente adulti (valori assoluti).

	Gen	Feb	Mar	Apr	Mag	Giu	Lug	Ago	Set	Ott	Nov	Dic	tot
2009							3.82	30.13	1.47	1.09	3.69	8.05	15.49
2010	-3.07	-1.61	2.19	0.99	10.76	5.12	7.40	4.66	6.05	-0.75	0.78	1.13	2.74
2011	6.70	9.40	-2.90	15.25	4.51	5.07	-1.04	-4.54	2.52	5.69	0.75	1.52	3.20
2012	-0.31	6.27	16.42	0.91	2.10	4.45	1.06	-3.43	1.55	1.15	-4.47	-4.17	1.08
2013	1.32	-8.46	-5.88	-6.25	-5.80	-3.98	-3.96	-2.62	-7.95	-0.74	6.27	-2.25	-3.29
2014	5.98												

Tabella 51: Cessazioni lavoro dipendente adulti (valori tendenziali).

	Gen	Feb	Mar	Apr	Mag	Giu	Lug	Ago	Set	Ott	Nov	Dic	tot
2008	572	1265	2813	2525	2639	3635	3345	3412	4972	5134	3880	11260	45452
2009	3498	2756	3155	2898	2988	4935	3974	5552	5701	5309	4025	12493	57284
2010	3423	2691	3362	3233	3548	5395	4181	5937	6097	5672	4473	13054	61066
2011	4350	3065	3584	3641	3808	6282	4606	6454	6892	6209	4625	13298	66814
2012	3830	3611	4149	4197	4348	6100	4744	5893	6651	7089	5234	13055	68901
2013	4323	3454	3985	3945	4076	6151	4339	4478	5852	6826	5073	12585	65087
2014	4585	4205	5970										

Tabella 52: Cessazioni lavoro dipendente anziani (valori assoluti).

	Gen	Feb	Mar	Apr	Mag	Giu	Lug	Ago	Set	Ott	Nov	Dic	tot
2009							18.80	62.72	14.66	3.41	3.74	10.95	26.03
2010	-2.14	-2.36	6.56	11.56	18.74	9.32	5.21	6.93	6.95	6.84	11.13	4.49	6.60
2011	27.08	13.90	6.60	12.62	7.33	16.44	10.17	8.71	13.04	9.47	3.40	1.87	9.41
2012	-11.95	17.81	15.76	15.27	14.18	-2.90	3.00	-8.69	-3.50	14.17	13.17	-1.83	3.12
2013	12.87	-4.35	-3.95	-6.00	-6.26	0.84	-8.54	-24.01	-12.01	-3.71	-3.08	-3.60	-5.54
2014	6.06												

Tabella 53: Cessazioni lavoro dipendente anziani (valori tendenziali).

Figura 18: Cessazioni lavoro dipendente classi età (indice tendenziale annuo mobile. In rosso i giovani, in celeste gli adulti e in verde gli anziani ).

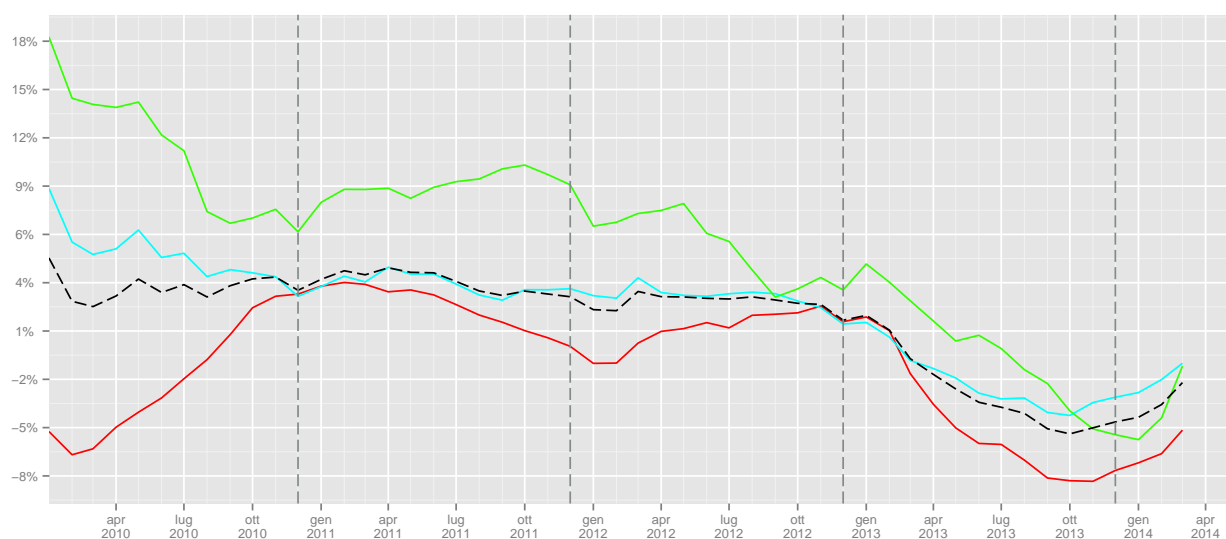

	I	II	III	IV	I	II	III	IV
2008	23442	51968	65000	64029				
2009	34531	46733	59658	60952			-8.22	-4.81
2010	34438	48229	62257	62754	-0.27	3.2	4.36	2.96
2011	35519	48491	61564	61587	3.14	0.54	-1.11	-1.86
2012	37001	51312	61908	59476	4.17	5.82	0.56	-3.43
2013	32021	45250	57851	58486	-13.46	-11.81	-6.55	-1.66
2014	32357				1.05			

Tabella 54: Cessazioni lavoro dipendente giovani (valori trimestrali, assoluti a sinistra e tendenziali a destra).

	I	II	III	IV	I	II	III	IV
2008	41587	90863	87073	142137				
2009	76254	96747	95390	149296			9.55	5.04
2010	75687	102205	101149	150079	-0.74	5.64	6.04	0.52
2011	78717	109846	100447	153830	4	7.48	-0.69	2.5
2012	84655	112928	100409	149649	7.54	2.81	-0.04	-2.72
2013	80873	107155	95156	149712	-4.47	-5.11	-5.23	0.04
2014	86234				6.63			

Tabella 55: Cessazioni lavoro dipendente adulti (valori trimestrali, assoluti a sinistra e tendenziali a destra).

	I	II	III	IV	I	II	III	IV
2008	4650	8799	11729	20274				
2009	9409	10821	15227	21827			29.82	7.66
2010	9476	12176	16215	23199	0.71	12.52	6.49	6.29
2011	10999	13731	17952	24132	16.07	12.77	10.71	4.02
2012	11590	14645	17288	25378	5.37	6.66	-3.7	5.16
2013	11762	14172	14669	24484	1.48	-3.23	-15.15	-3.52
2014	14760				25.49			

Tabella 56: Cessazioni lavoro dipendente anziani (valori trimestrali, assoluti a sinistra e tendenziali a destra).



### 1.6.3 Saldi

	Gen	Feb	Mar	Apr	Mag	Giu	Lug	Ago	Set	Ott	Nov	Dic	tot
2008	780	1814	5385	6166	5942	5111	7522	-3861	-3770	-472	827	-11491	13953
2009	2180	2781	2277	4716	4205	2161	5292	-2966	-3844	262	1066	-11536	6594
2010	3099	3419	4263	4658	4644	3479	6446	-3110	-3454	440	1634	-11641	13877
2011	3789	3482	3041	5561	3943	3417	6146	-2420	-4545	-102	1626	-12070	11868
2012	4223	5588	7932	5343	3722	3673	5898	-3503	-6114	-237	1606	-10173	17958
2013	3263	2297	3250	3986	4472	3556	5846	-2392	-5164	277	1816	-9673	11534
2014	3491	3074	2940										

Tabella 57: Saldi lavoro dipendente giovani (valori assoluti).

Figura 19: Saldi assoluti lavoro dipendente giovani

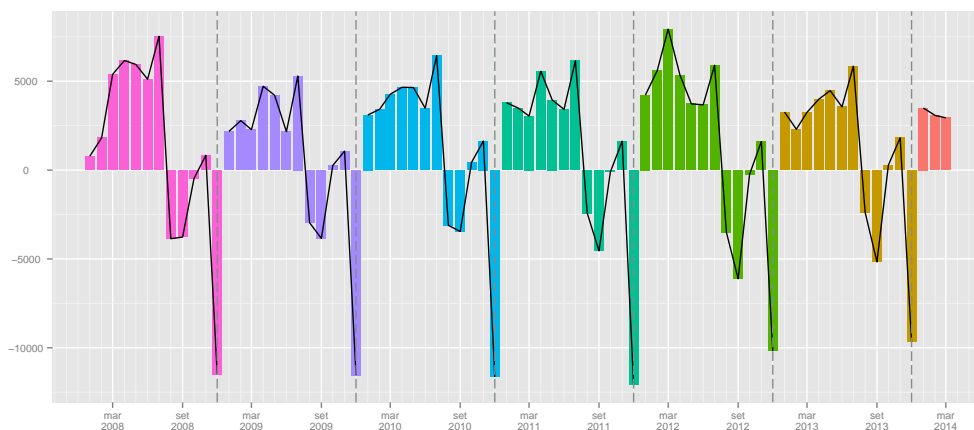

	Gen	Feb	Mar	Apr	Mag	Giu	Lug	Ago	Set	Ott	Nov	Dic	tot
2008	413	2544	8378	12954	9829	-2296	9263	-1231	16842	1375	-6514	-48809	2748
2009	9701	4495	3725	8902	6963	-13978	5258	-7193	14108	2716	-5762	-53201	-24266
2010	13341	5763	4799	12861	7091	-11967	5182	-7815	12793	2164	-4712	-51468	-11968
2011	15462	6197	4824	9481	5115	-14640	5317	-5484	8319	3242	-2660	-52734	-17561
2012	16690	5652	10782	10070	5847	-16144	4565	-4911	3163	4414	-501	-49951	-10324
2013	15597	3367	4614	10414	7042	-16099	5352	-3691	10455	1069	-2106	-47582	-11568
2014	16055	6265	3371										

Tabella 58: Saldi lavoro dipendente adulti (valori assoluti).

Figura 20: Saldi assoluti lavoro dipendente adulti

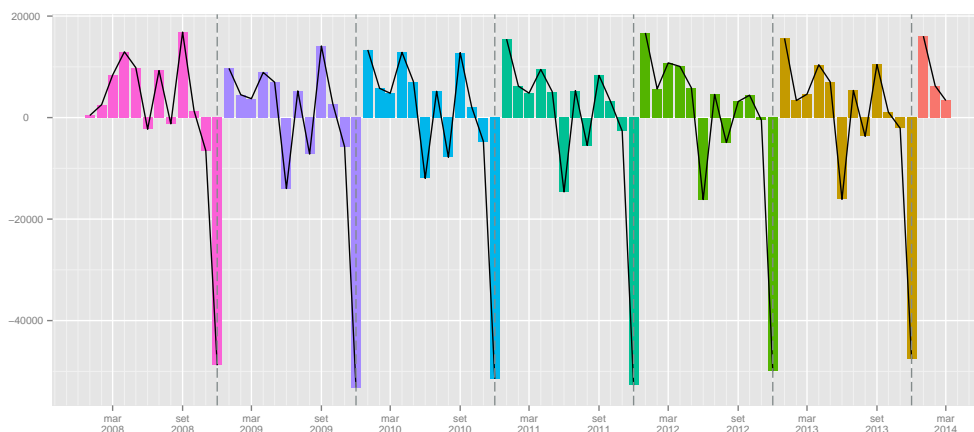

	Gen	Feb	Mar	Apr	Mag	Giu	Lug	Ago	Set	Ott	Nov	Dic	tot
2008	-189	-24	226	1695	1289	-418	789	-1099	-121	-1177	-1757	-9490	-10276
2009	468	390	65	1347	996	-1562	13	-3072	-242	-946	-1765	-10775	-15083
2010	991	404	98	1586	815	-1603	187	-3397	-298	-1181	-1965	-10910	-15273
2011	1036	614	-12	1372	744	-2148	-24	-3506	-1091	-994	-1520	-10958	-16487
2012	1854	-13	968	1081	577	-1916	184	-2733	-1124	-1311	-1966	-10520	-14919
2013	1634	317	599	1228	1158	-1974	562	-1265	423	-1422	-1455	-9987	-10182
2014	2034	421	-797										

Tabella 59: Saldi lavoro dipendente anziani (valori assoluti).

Figura 21: Saldi assoluti lavoro dipendente anziani



Figura 22: Saldi cumulati lavoro dipendente giovani



Figura 23: Saldi cumulati lavoro dipendente adulti

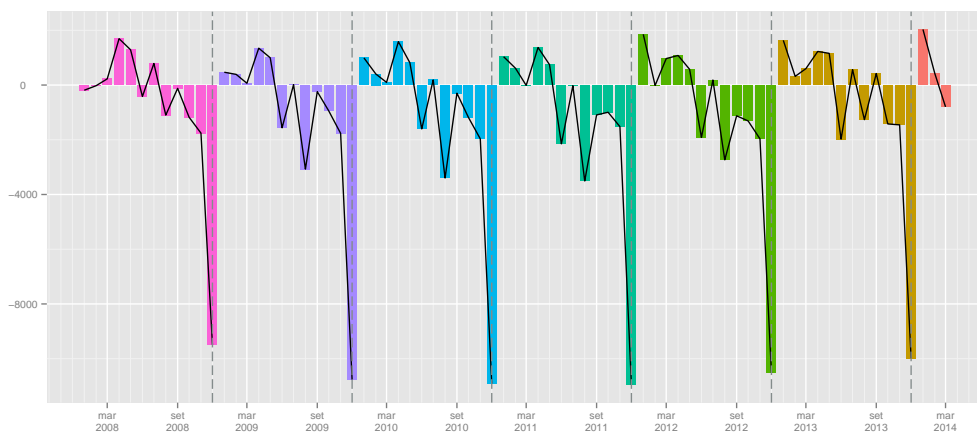

Figura 24: Saldi cumulati lavoro dipendente anziani

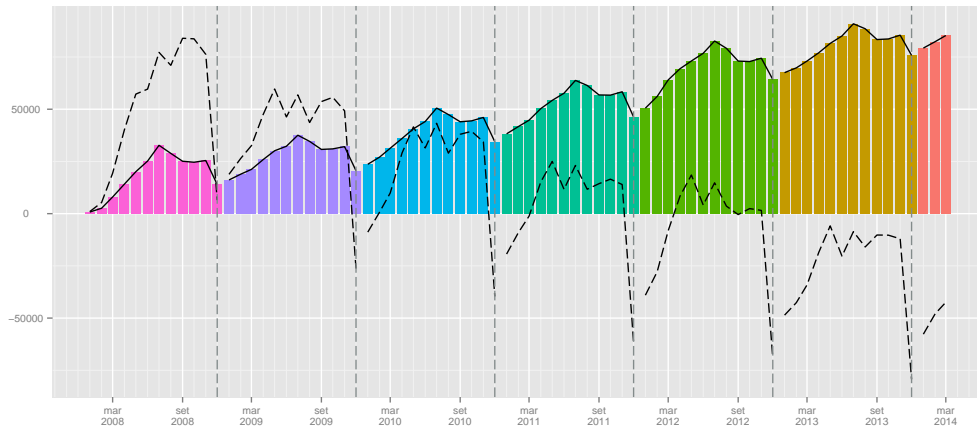

	I	II	III	IV
2008	7979	17219	-109	-11136
2009	7238	11082	-1518	-10208
2010	10781	12781	-118	-9567
2011	10312	12921	-819	-10546
2012	17743	12738	-3719	-8804
2013	8810	12014	-1710	-7580
2014	9505			

Tabella 60: Saldi lavoro dipendente Giovani (valori trimestrali).

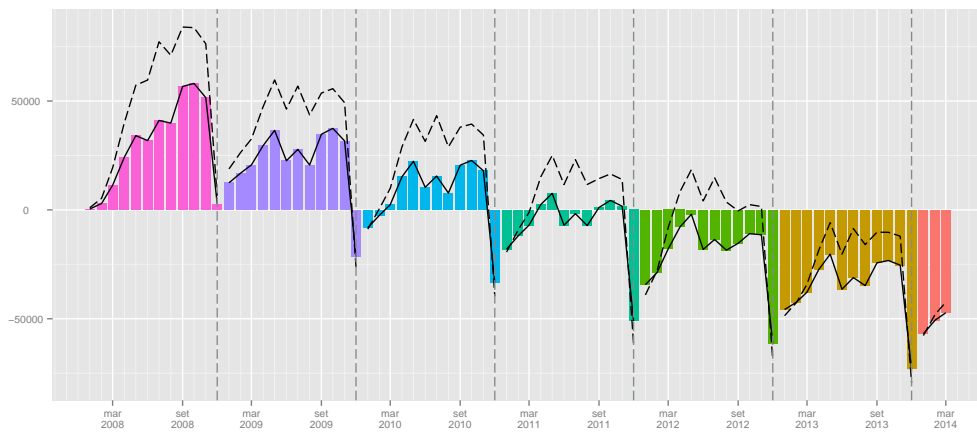
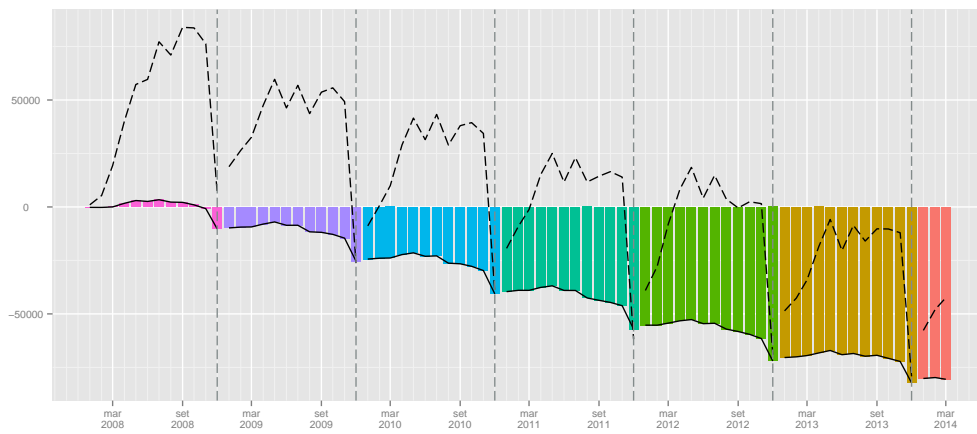
	I	II	III	IV
2008	11335	20487	24874	-53948
2009	17921	1887	12173	-56247
2010	23903	7985	10160	-54016
2011	26483	-44	8152	-52152
2012	33124	-227	2817	-46038
2013	23578	1357	12116	-48619
2014	25691			

Tabella 61: Saldi lavoro dipendente Adulti (valori trimestrali).

	I	II	III	IV
2008	13	2566	-431	-12424
2009	923	781	-3301	-13486
2010	1493	798	-3508	-14056
2011	1638	-32	-4621	-13472
2012	2809	-258	-3673	-13797
2013	2550	412	-280	-12864
2014	1658			

Tabella 62: Saldi lavoro dipendente Anziani (valori trimestrali).

## 1.7 Settori ATECO

### 1.7.1 Assunzioni

	Gen	Feb	Mar	Apr	Mag	Giu	Lug	Ago	Set	Ott	Nov	Dic	tot
2008	469	1266	4258	8302	8347	7689	11575	6732	8848	14490	2225	1182	75383
2009	9915	6510	5743	7395	6902	6543	9338	6355	9036	12646	2022	915	83320
2010	10288	5711	5536	7637	7938	8788	10698	5609	9091	12763	2314	900	87273
2011	12260	5867	5201	6672	6958	7364	9163	5512	8134	10996	2674	1050	81851
2012	13583	4779	6435	6040	6710	5878	8009	4750	7921	9581	2787	867	77340
2013	13499	4588	5013	6442	6534	5855	7971	4402	7146	8537	2452	1257	73696
2014	14550	5443	5592										

Tabella 63: Assunzioni lavoro dipendente agricoltura (valori assoluti).

	Gen	Feb	Mar	Apr	Mag	Giu	Lug	Ago	Set	Ott	Nov	Dic	tot
2009							-19.33	-5.60	2.12	-12.73	-9.12	-22.59	10.53
2010	3.76	-12.27	-3.60	3.27	15.01	34.31	14.56	-11.74	0.61	0.93	14.44	-1.64	4.74
2011	19.17	2.73	-6.05	-12.64	-12.35	-16.20	-14.35	-1.73	-10.53	-13.84	15.56	16.67	-6.21
2012	10.79	-18.54	23.73	-9.47	-3.56	-20.18	-12.59	-13.82	-2.62	-12.87	4.23	-17.43	-5.51
2013	-0.62	-4.00	-22.10	6.66	-2.62	-0.39	-0.47	-7.33	-9.78	-10.90	-12.02	44.98	-4.71
2014	7.79												

Tabella 64: Assunzioni lavoro dipendente agricoltura (valori tendenziali).

	Gen	Feb	Mar	Apr	Mag	Giu	Lug	Ago	Set	Ott	Nov	Dic	tot
2008	1663	4858	6529	8085	7670	7375	6870	2192	8194	8215	6296	3515	71462
2009	5848	5880	7407	6551	7187	6660	6255	2163	7617	7078	6242	3586	72474
2010	5562	5726	6655	6716	7310	6989	6398	2651	8229	6869	5738	3784	72627
2011	6525	6634	6448	6405	7035	6850	6658	2949	7525	6522	5919	3626	73096
2012	5985	5038	7139	5265	7200	6671	6405	2873	6879	6754	5680	3207	69096
2013	5903	4692	4700	5567	6243	5505	6164	2510	6457	6781	5285	3511	63318
2014	5380	5148	5608										

Tabella 65: Assunzioni lavoro dipendente costruzioni (valori assoluti).

	Gen	Feb	Mar	Apr	Mag	Giu	Lug	Ago	Set	Ott	Nov	Dic	tot
2009							-8.95	-1.32	-7.04	-13.84	-0.86	2.02	1.42
2010	-4.89	-2.62	-10.15	2.52	1.71	4.94	2.29	22.56	8.03	-2.95	-8.07	5.52	0.21
2011	17.31	15.86	-3.11	-4.63	-3.76	-1.99	4.06	11.24	-8.56	-5.05	3.15	-4.18	0.65
2012	-8.28	-24.06	10.72	-17.80	2.35	-2.61	-3.80	-2.58	-8.58	3.56	-4.04	-11.56	-5.47
2013	-1.37	-6.87	-34.16	5.74	-13.29	-17.48	-3.76	-12.63	-6.13	0.40	-6.95	9.48	-8.36
2014	-8.86												

Tabella 66: Assunzioni lavoro dipendente costruzioni (valori tendenziali).

	Gen	Feb	Mar	Apr	Mag	Giu	Lug	Ago	Set	Ott	Nov	Dic	tot
2008	2698	4026	7325	6783	7082	7186	12687	8582	7525	7292	5468	3619	80273
2009	7244	5307	5410	5884	5610	5862	11334	8960	7272	7532	5462	3652	79529
2010	8042	6226	6175	5604	5925	5667	10506	8930	7467	7031	5999	4064	81636
2011	8853	5998	5827	5434	6056	5865	9982	9433	7427	7232	5851	4317	82275
2012	9090	7102	7658	6318	5973	5991	10456	7630	5922	6686	5698	3509	82033
2013	7166	5321	5190	5462	5892	5302	9366	9430	7133	7710	6263	4489	78724
2014	8765	6398	6648										

Tabella 67: Assunzioni lavoro dipendente manifatturiero (valori assoluti).

	Gen	Feb	Mar	Apr	Mag	Giu	Lug	Ago	Set	Ott	Nov	Dic	tot
2009							-10.66	4.40	-3.36	3.29	-0.11	0.91	-0.93
2010	11.02	17.32	14.14	-4.76	5.61	-3.33	-7.31	-0.33	2.68	-6.65	9.83	11.28	2.65
2011	10.08	-3.66	-5.64	-3.03	2.21	3.49	-4.99	5.63	-0.54	2.86	-2.47	6.23	0.78
2012	2.68	18.41	31.42	16.27	-1.37	2.15	4.75	-19.11	-20.26	-7.55	-2.61	-18.72	-0.29
2013	-21.17	-25.08	-32.23	-13.55	-1.36	-11.50	-10.42	23.59	20.45	15.32	9.92	27.93	-4.03
2014	22.31												

Tabella 68: Assunzioni lavoro dipendente manifatturiero (valori tendenziali).

	Gen	Feb	Mar	Apr	Mag	Giu	Lug	Ago	Set	Ott	Nov	Dic	tot
2008	5443	15068	35470	41204	42898	39352	37606	21082	56277	38974	30093	27581	391048
2009	30500	26558	29973	36105	38519	34836	34841	21145	53317	42171	31510	29319	408794
2010	33809	27930	34121	41679	41124	38797	38568	22716	55295	42979	33519	32436	442973
2011	36437	30662	32960	44890	41529	39858	39738	23435	52723	48268	35339	31592	457431
2012	36096	35655	48363	48248	43985	42863	39329	25717	49140	52018	36557	32531	490502
2013	36128	28944	38457	43078	43281	41203	39099	25175	52952	48055	37766	31519	465657
2014	37312	32223	37139										

Tabella 69: Assunzioni lavoro dipendente terziario (valori assoluti).

	Gen	Feb	Mar	Apr	Mag	Giu	Lug	Ago	Set	Ott	Nov	Dic	tot
2009							-7.35	0.30	-5.26	8.20	4.71	6.30	4.54
2010	10.85	5.17	13.84	15.44	6.76	11.37	10.70	7.43	3.71	1.92	6.38	10.63	8.36
2011	7.77	9.78	-3.40	7.70	0.98	2.73	3.03	3.17	-4.65	12.31	5.43	-2.60	3.26
2012	-0.94	16.28	46.73	7.48	5.91	7.54	-1.03	9.74	-6.80	7.77	3.45	2.97	7.23
2013	0.09	-18.82	-20.48	-10.72	-1.60	-3.87	-0.58	-2.11	7.76	-7.62	3.31	-3.11	-5.07
2014	3.28												

Tabella 70: Assunzioni lavoro dipendente terziario (valori tendenziali).

	Gen	Feb	Mar	Apr	Mag	Giu	Lug	Ago	Set	Ott	Nov	Dic	tot
2008	882	3386	12979	16566	18430	17564	15625	8541	10356	10323	7181	9723	131556
2009	6048	6467	8504	16393	16553	15418	14694	8233	10147	10703	7000	10620	130780
2010	6587	6337	10859	16985	17710	16910	16510	9524	12817	12612	7576	11008	145435
2011	7209	6760	9378	19438	16573	17522	16057	8919	11603	12405	7655	11332	144851
2012	6888	10537	19235	22139	18363	19574	16131	10657	13887	13504	9177	12017	172109
2013	7338	7405	14739	18262	17954	19255	15700	10542	11760	12083	9316	11840	156194
2014	7993	7404	11599										

Tabella 71: Assunzioni lavoro dipendente alberghi (valori assoluti).

	Gen	Feb	Mar	Apr	Mag	Giu	Lug	Ago	Set	Ott	Nov	Dic	tot
2009							-5.96	-3.61	-2.02	3.68	-2.52	9.23	-0.59
2010	8.91	-2.01	27.69	3.61	6.99	9.68	12.36	15.68	26.31	17.84	8.23	3.65	11.21
2011	9.44	6.68	-13.64	14.44	-6.42	3.62	-2.74	-6.35	-9.47	-1.64	1.04	2.94	-0.40
2012	-4.45	55.87	105.11	13.90	10.80	11.71	0.46	19.49	19.68	8.86	19.88	6.04	18.82
2013	6.53	-29.72	-23.37	-17.51	-2.23	-1.63	-2.67	-1.08	-15.32	-10.52	1.51	-1.47	-9.25
2014	8.93												

Tabella 72: Assunzioni lavoro dipendente alberghi (valori tendenziali).

	Gen	Feb	Mar	Apr	Mag	Giu	Lug	Ago	Set	Ott	Nov	Dic	tot
2008	779	2659	6262	6218	6004	1723	670	394	28776	9656	6132	3029	72302
2009	7106	5548	6422	3583	4030	1134	516	313	25400	12321	8190	3437	78000
2010	7164	5519	5159	5538	4860	1596	578	367	24193	11105	8220	4556	78855
2011	7995	7368	5866	5159	5438	1670	631	620	20709	15161	10237	4221	85075
2012	8536	6545	6690	5294	6391	1812	682	539	16774	17366	9022	4638	84289
2013	9653	6475	6104	6671	6150	1920	845	394	21977	14258	9574	4730	88751
2014	9700	8097	8398										

Tabella 73: Assunzioni lavoro dipendente istruzione (valori assoluti).

	Gen	Feb	Mar	Apr	Mag	Giu	Lug	Ago	Set	Ott	Nov	Dic	tot
2009							-22.99	-20.56	-11.73	27.60	33.56	13.47	7.88
2010	0.82	-0.52	-19.67	54.56	20.60	40.74	12.02	17.25	-4.75	-9.87	0.37	32.56	1.10
2011	11.60	33.50	13.70	-6.84	11.89	4.64	9.17	68.94	-14.40	36.52	24.54	-7.35	7.89
2012	6.77	-11.17	14.05	2.62	17.52	8.50	8.08	-13.06	-19.00	14.54	-11.87	9.88	-0.92
2013	13.09	-1.07	-8.76	26.01	-3.77	5.96	23.90	-26.90	31.02	-17.90	6.12	1.98	5.29
2014	0.49												

Tabella 74: Assunzioni lavoro dipendente istruzione (valori tendenziali).

Figura 25: Assunzioni lavoro dipendente settori Ateco (indice tendenziale annuo mobile. In rosso Agricoltura, in celeste Costruzioni, in verde Manifatturiero e in viola Terziario).



Figura 26: Assunzioni lavoro dipendente sotto-settori terziario (indice tendenziale annuo mobile. In rosso Alberghi e Ristoranti, in celeste Istruzione).



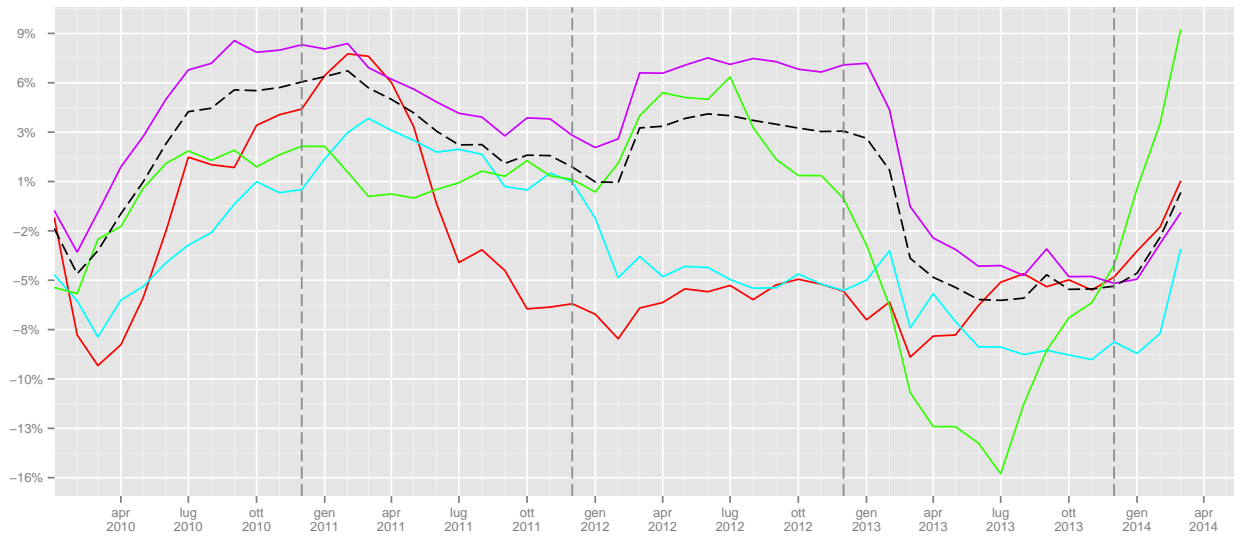
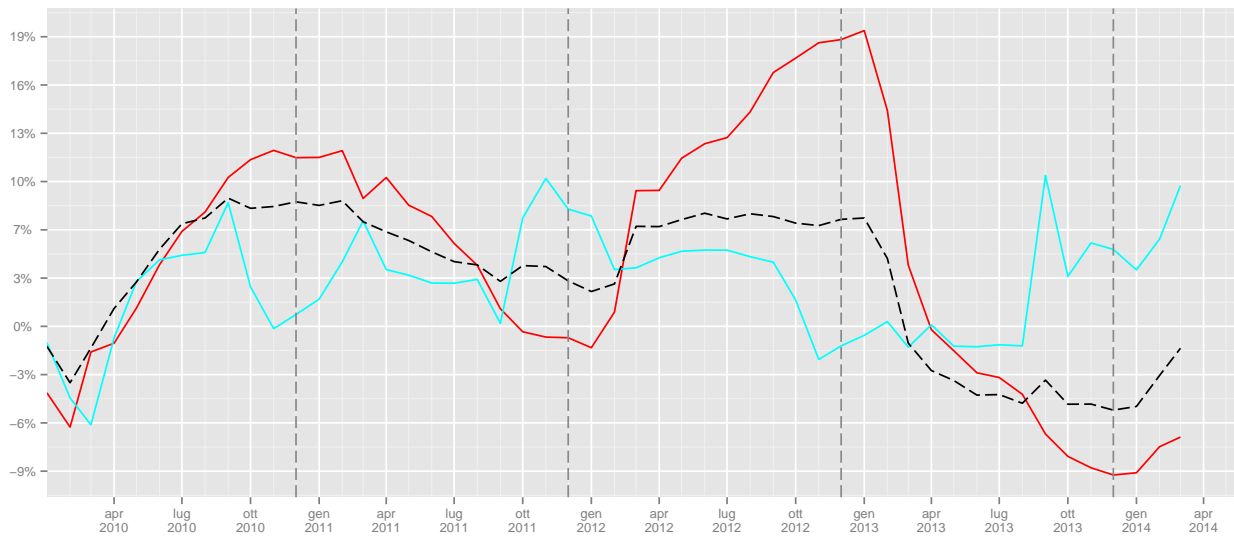

	I	II	III	IV	I	II	III	IV
2008	5993	24338	27155	17897				
2009	22168	20840	24729	15583			-8.93	-12.93
2010	21535	24363	25398	15977	-2.86	16.9	2.71	2.53
2011	23328	20994	22809	14720	8.33	-13.83	-10.19	-7.87
2012	24797	18628	20680	13235	6.3	-11.27	-9.33	-10.09
2013	23100	18831	19519	12246	-6.84	1.09	-5.61	-7.47
2014	25585				10.76			

Tabella 75: Assunzioni lavoro dipendente agricoltura (valori trimestrali, assoluti a sinistra e tendenziali a destra).

	I	II	III	IV	I	II	III	IV
2008	13050	23130	17256	18026				
2009	19135	20398	16035	16906			-7.08	-6.21
2010	17943	21015	17278	16391	-6.23	3.02	7.75	-3.05
2011	19607	20290	17132	16067	9.27	-3.45	-0.85	-1.98
2012	18162	19136	16157	15641	-7.37	-5.69	-5.69	-2.65
2013	15295	17315	15131	15577	-15.79	-9.52	-6.35	-0.41
2014	16136				5.5			

Tabella 76: Assunzioni lavoro dipendente costruzioni (valori trimestrali, assoluti a sinistra e tendenziali a destra).

	I	II	III	IV	I	II	III	IV
2008	14049	21051	28794	16379				
2009	17961	17356	27566	16646			-4.26	1.63
2010	20443	17196	26903	17094	13.82	-0.92	-2.41	2.69
2011	20678	17355	26842	17400	1.15	0.92	-0.23	1.79
2012	23850	18282	24008	15893	15.34	5.34	-10.56	-8.66
2013	17677	16656	25929	18462	-25.88	-8.89	8	16.16
2014	21811				23.39			

Tabella 77: Assunzioni lavoro dipendente manifatturiero (valori trimestrali, assoluti a sinistra e tendenziali a destra).

	I	II	III	IV	I	II	III	IV
2008	55981	123454	114965	96648				
2009	87031	109460	109303	103000			-4.92	6.57
2010	95860	121600	116579	108934	10.14	11.09	6.66	5.76
2011	100059	126277	115896	115199	4.38	3.85	-0.59	5.75
2012	120114	135096	114186	121106	20.04	6.98	-1.48	5.13
2013	103529	127562	117226	117340	-13.81	-5.58	2.66	-3.11
2014	106674				3.04			

Tabella 78: Assunzioni lavoro dipendente terziario (valori trimestrali, assoluti a sinistra e tendenziali a destra).

	I	II	III	IV	I	II	III	IV
2008	17247	52560	34522	27227				
2009	21019	48364	33074	28323			-4.19	4.03
2010	23783	51605	38851	31196	13.15	6.7	17.47	10.14
2011	23347	53533	36579	31392	-1.83	3.74	-5.85	0.63
2012	36660	60076	40675	34698	57.02	12.22	11.2	10.53
2013	29482	55471	38002	33239	-19.58	-7.67	-6.57	-4.2
2014	26996				-8.43			

Tabella 79: Assunzioni lavoro dipendente alberghi (valori trimestrali, assoluti a sinistra e tendenziali a destra).

	I	II	III	IV	I	II	III	IV
2008	9700	13945	29840	18817				
2009	19076	8747	26229	23948			-12.1	27.27
2010	17842	11994	25138	23881	-6.47	37.12	-4.16	-0.28
2011	21229	12267	21960	29619	18.98	2.28	-12.64	24.03
2012	21771	13497	17995	31026	2.55	10.03	-18.06	4.75
2013	22232	14741	23216	28562	2.12	9.22	29.01	-7.94
2014	26195				17.83			

Tabella 80: Assunzioni lavoro dipendente istruzione (valori trimestrali, assoluti a sinistra e tendenziali a destra).

## 1.7.2 Cessazioni

	Gen	Feb	Mar	Apr	Mag	Giu	Lug	Ago	Set	Ott	Nov	Dic	tot
2008	92	208	784	1178	1744	3800	5293	3781	7250	7807	7884	41054	80875
2009	754	567	1224	1547	2086	4548	5192	3474	6026	6466	8054	43372	83310
2010	477	522	1009	1734	2354	5008	6079	4655	7501	7507	8319	42229	87394
2011	542	587	1348	1932	2477	4829	5190	3571	6388	7015	7229	41071	82179
2012	614	749	1557	1803	2614	4731	4793	3311	5250	6848	6165	38847	77282
2013	805	610	1209	1810	2224	4548	4419	3214	5024	5956	5706	38444	73969
2014	744	836	1457										

Tabella 81: Cessazioni lavoro dipendente agricoltura (valori assoluti).

	Gen	Feb	Mar	Apr	Mag	Giu	Lug	Ago	Set	Ott	Nov	Dic	tot
2009							-1.91	-8.12	-16.88	-17.18	2.16	5.65	3.01
2010	-36.74	-7.94	-17.57	12.09	12.85	10.11	17.08	34.00	24.48	16.10	3.29	-2.64	4.90
2011	13.63	12.45	33.60	11.42	5.23	-3.57	-14.62	-23.29	-14.84	-6.55	-13.10	-2.74	-5.97
2012	13.28	27.60	15.50	-6.68	5.53	-2.03	-7.65	-7.28	-17.81	-2.38	-14.72	-5.42	-5.96
2013	31.11	-18.56	-22.35	0.39	-14.92	-3.87	-7.80	-2.93	-4.30	-13.03	-7.45	-1.04	-4.29
2014	-7.58												

Tabella 82: Cessazioni lavoro dipendente agricoltura (valori tendenziali).

	Gen	Feb	Mar	Apr	Mag	Giu	Lug	Ago	Set	Ott	Nov	Dic	tot
2008	1726	4363	5344	5792	6424	6811	8394	5148	7032	7258	7199	10779	76270
2009	6457	5812	6544	5844	5960	6685	8267	4993	6099	6235	6580	10135	79611
2010	5919	5465	5930	5721	6184	6357	8069	5162	6279	6360	6589	9982	78017
2011	5728	5833	5858	5750	6225	6690	7827	5481	6424	6324	6745	10556	79441
2012	5491	5117	5862	5087	5951	6824	7718	5285	5364	5963	6422	9373	74457
2013	5027	4463	5081	4543	5381	5207	6397	4640	5307	5902	6260	8695	66903
2014	5421	4733	5576										

Tabella 83: Cessazioni lavoro dipendente costruzioni (valori assoluti).

	Gen	Feb	Mar	Apr	Mag	Giu	Lug	Ago	Set	Ott	Nov	Dic	tot
2009							-1.51	-3.01	-13.27	-14.09	-8.60	-5.97	4.38
2010	-8.33	-5.97	-9.38	-2.10	3.76	-4.91	-2.40	3.38	2.95	2.00	0.14	-1.51	-2.00
2011	-3.23	6.73	-1.21	0.51	0.66	5.24	-3.00	6.18	2.31	-0.57	2.37	5.75	1.83
2012	-4.14	-12.27	0.07	-11.53	-4.40	2.00	-1.39	-3.58	-16.50	-5.71	-4.79	-11.21	-6.27
2013	-8.45	-12.78	-13.32	-10.69	-9.58	-23.70	-17.12	-12.20	-1.06	-1.02	-2.52	-7.23	-10.15
2014	7.84												

Tabella 84: Cessazioni lavoro dipendente costruzioni (valori tendenziali).

	Gen	Feb	Mar	Apr	Mag	Giu	Lug	Ago	Set	Ott	Nov	Dic	tot
2008	1904	3668	5961	6072	5790	5751	6922	7012	13744	10212	5820	12165	85021
2009	6011	4951	5680	6021	5156	5382	7579	6099	13735	9616	5702	12357	88289
2010	5369	4986	5622	5550	5203	5383	6954	6971	12552	8409	5502	12471	84972
2011	5770	5015	4985	5586	5254	5576	6875	6886	14120	7368	5475	13641	86551
2012	5612	5696	5818	5625	5762	5861	6286	6949	12857	7385	5522	11980	85353
2013	4860	4553	5747	5292	5151	5424	6110	6851	12197	8352	6070	12757	83364
2014	5698	4943	5607										

Tabella 85: Cessazioni lavoro dipendente manifatturiero (valori assoluti).

	Gen	Feb	Mar	Apr	Mag	Giu	Lug	Ago	Set	Ott	Nov	Dic	tot
2009							9.49	-13.02	-0.07	-5.84	-2.03	1.58	3.84
2010	-10.68	0.71	-1.02	-7.82	0.91	0.02	-8.25	14.30	-8.61	-12.55	-3.51	0.92	-3.76
2011	7.47	0.58	-11.33	0.65	0.98	3.59	-1.14	-1.22	12.49	-12.38	-0.49	9.38	1.86
2012	-2.74	13.58	16.71	0.70	9.67	5.11	-8.57	0.91	-8.94	0.23	0.86	-12.18	-1.38
2013	-13.40	-20.07	-1.22	-5.92	-10.60	-7.46	-2.80	-1.41	-5.13	13.09	9.92	6.49	-2.33
2014	17.24												

Tabella 86: Cessazioni lavoro dipendente manifatturiero (valori tendenziali).

	Gen	Feb	Mar	Apr	Mag	Giu	Lug	Ago	Set	Ott	Nov	Dic	tot
2008	5549	12640	27484	30504	34973	42847	30553	28840	39857	43964	30623	41693	369527
2009	27934	25258	29018	27560	32851	50668	30167	37289	41357	45078	31361	47119	425660
2010	28505	25032	30766	29526	36006	53585	33253	37440	44707	45942	32202	50521	447485
2011	31745	27432	30392	33718	37819	56213	34210	36801	46190	50163	32889	51078	468650
2012	30270	29785	36676	36861	39395	58375	34755	36572	50465	51972	33471	50557	489154
2013	31510	27937	32858	33275	36521	57202	33914	34160	45443	50948	35474	48121	467363
2014	32564	28940	36832										

Tabella 87: Cessazioni lavoro dipendente terziario (valori assoluti).

	Gen	Feb	Mar	Apr	Mag	Giu	Lug	Ago	Set	Ott	Nov	Dic	tot
2009							-1.26	29.30	3.76	2.53	2.41	13.01	15.19
2010	2.04	-0.89	6.02	7.13	9.60	5.76	10.23	0.40	8.10	1.92	2.68	7.22	5.13
2011	11.37	9.59	-1.22	14.20	5.04	4.90	2.88	-1.71	3.32	9.19	2.13	1.10	4.73
2012	-4.65	8.58	20.68	9.32	4.17	3.85	1.59	-0.62	9.26	3.61	1.77	-1.02	4.38
2013	4.10	-6.20	-10.41	-9.73	-7.30	-2.01	-2.42	-6.60	-9.95	-1.97	5.98	-4.82	-4.45
2014	3.34												

Tabella 88: Cessazioni lavoro dipendente terziario (valori tendenziali).

	Gen	Feb	Mar	Apr	Mag	Giu	Lug	Ago	Set	Ott	Nov	Dic	tot
2008	983	2812	8449	9688	12932	14329	12029	10455	16960	20712	9605	10657	129611
2009	7398	5684	6377	8383	11834	12074	11427	9907	16261	20408	9270	11587	130610
2010	7985	5618	7354	9542	12814	13062	12979	11084	19189	22097	9880	12150	143754
2011	8585	5931	7227	9695	12563	13282	12776	10431	17703	22662	9829	12776	143460
2012	7749	7436	12393	13616	14734	15961	13147	11933	21568	23309	11600	13609	167055
2013	8742	6754	9075	12029	13056	14633	12356	11861	19264	22213	11126	13107	154216
2014	9549	6527	8752										

Tabella 89: Cessazioni lavoro dipendente alberghi (valori assoluti).

	Gen	Feb	Mar	Apr	Mag	Giu	Lug	Ago	Set	Ott	Nov	Dic	tot
2009							-5.00	-5.24	-4.12	-1.47	-3.49	8.73	0.77
2010	7.93	-1.16	15.32	13.83	8.28	8.18	13.58	11.88	18.01	8.28	6.58	4.86	10.06
2011	7.51	5.57	-1.73	1.60	-1.96	1.68	-1.56	-5.89	-7.74	2.56	-0.52	5.15	-0.20
2012	-9.74	25.38	71.48	40.44	17.28	20.17	2.90	14.40	21.83	2.85	18.02	6.52	16.45
2013	12.81	-9.17	-26.77	-11.66	-11.39	-8.32	-6.02	-0.60	-10.68	-4.70	-4.09	-3.69	-7.69
2014	9.23												

Tabella 90: Cessazioni lavoro dipendente alberghi (valori tendenziali).

	Gen	Feb	Mar	Apr	Mag	Giu	Lug	Ago	Set	Ott	Nov	Dic	tot
2008	417	1942	6737	8278	8279	12205	2801	2235	1997	4556	5099	6103	60649
2009	4518	6696	7955	6411	6564	21291	2753	11319	3713	6258	7156	6791	91425
2010	4745	6102	7940	5136	7871	21173	3106	10641	3986	5484	6348	7601	90133
2011	4926	8057	7521	7882	8124	22292	3543	9621	3378	7116	7133	7733	97326
2012	5445	7549	8256	7181	7549	22994	3555	6009	2610	6755	5808	7452	91163
2013	6027	7524	8681	6654	7276	23438	3476	5085	2631	6678	6775	8154	92399
2014	6310	8775	9600										

Tabella 91: Cessazioni lavoro dipendente istruzione (valori assoluti).

	Gen	Feb	Mar	Apr	Mag	Giu	Lug	Ago	Set	Ott	Nov	Dic	tot
2009							-1.71	406.44	85.93	37.36	40.34	11.27	50.74
2010	5.02	-8.87	-0.19	-19.89	19.91	-0.55	12.82	-5.99	7.35	-12.37	-11.29	11.93	-1.41
2011	3.81	32.04	-5.28	53.47	3.21	5.29	14.07	-9.59	-15.25	29.76	12.37	1.74	7.98
2012	10.54	-6.31	9.77	-8.89	-7.08	3.15	0.34	-37.54	-22.74	-5.07	-18.58	-3.63	-6.33
2013	10.69	-0.33	5.15	-7.34	-3.62	1.93	-2.22	-15.38	0.80	-1.14	16.65	9.42	1.36
2014	4.70												

Tabella 92: Cessazioni lavoro dipendente istruzione (valori tendenziali).

Figura 27: Cessazioni lavoro dipendente Settori Ateco (indice tendenziale annuo mobile. In rosso Agricoltura, in celeste Costruzioni, in verde Manifatturiero e in viola Terziario).



Figura 28: Cessazioni lavoro dipendente sotto-settori terziario (indice tendenziale annuo mobile. In rosso Alberghi e Ristoranti, in celeste Istruzione).



	I	II	III	IV	I	II	III	IV
2008	1084	6722	16324	56745				
2009	2545	8181	14692	57892			-10	2.02
2010	2008	9096	18235	58055	-21.1	11.18	24.12	0.28
2011	2477	9238	15149	55315	23.36	1.56	-16.92	-4.72
2012	2920	9148	13354	51860	17.88	-0.97	-11.85	-6.25
2013	2624	8582	12657	50106	-10.14	-6.19	-5.22	-3.38
2014	3037				15.74			

Tabella 93: Cessazioni lavoro dipendente agricoltura (valori trimestrali, assoluti a sinistra e tendenziali a destra).

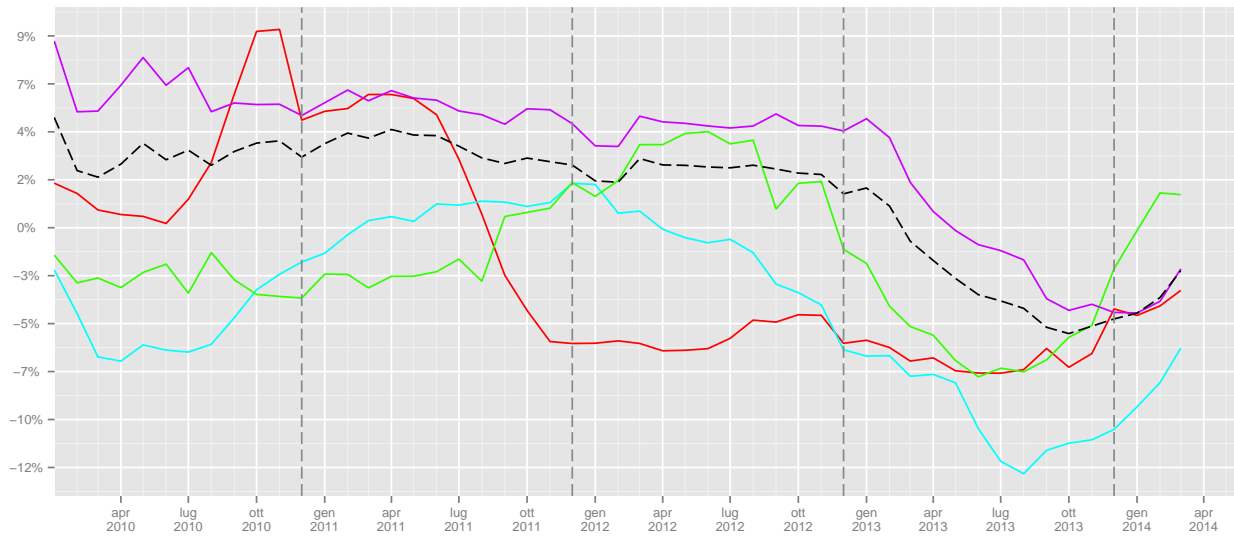
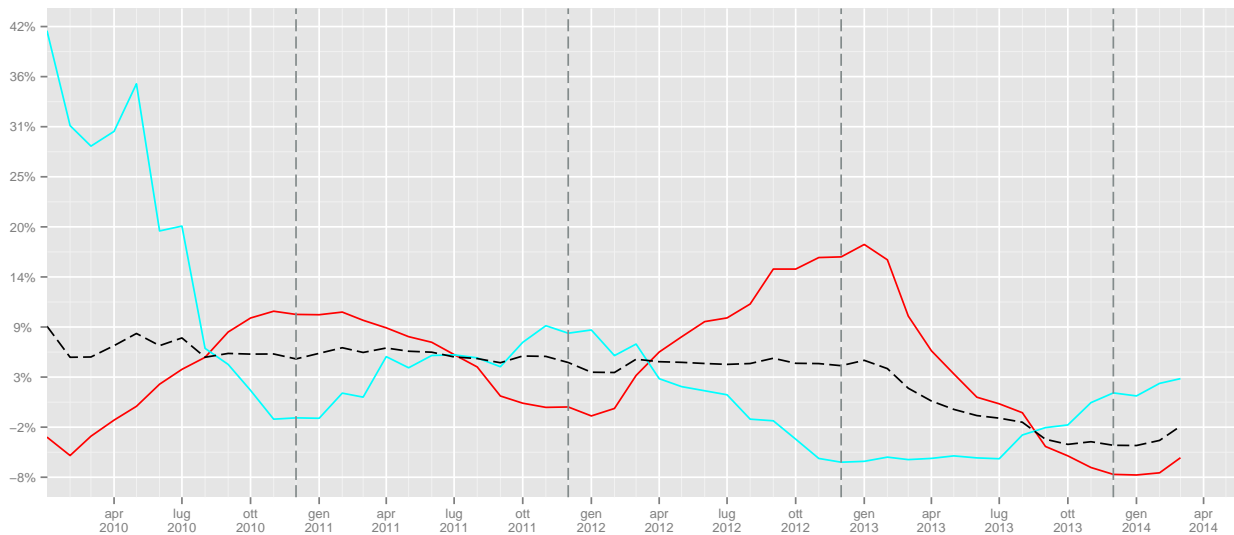
	I	II	III	IV	I	II	III	IV
2008	11433	19027	20574	25236				
2009	18813	18489	19359	22950			-5.91	-9.06
2010	17314	18262	19510	22931	-7.97	-1.23	0.78	-0.08
2011	17419	18665	19732	23625	0.61	2.21	1.14	3.03
2012	16470	17862	18367	21758	-5.45	-4.3	-6.92	-7.9
2013	14571	15131	16344	20857	-11.53	-15.29	-11.01	-4.14
2014	15730				7.95			

Tabella 94: Cessazioni lavoro dipendente costruzioni (valori trimestrali, assoluti a sinistra e tendenziali a destra).

	I	II	III	IV	I	II	III	IV
2008	11533	17613	27678	28197				
2009	16642	16559	27413	27675			-0.96	-1.85
2010	15977	16136	26477	26382	-4	-2.55	-3.41	-4.67
2011	15770	16416	27881	26484	-1.3	1.74	5.3	0.39
2012	17126	17248	26092	24887	8.6	5.07	-6.42	-6.03
2013	15160	15867	25158	27179	-11.48	-8.01	-3.58	9.21
2014	16248				7.18			

Tabella 95: Cessazioni lavoro dipendente manifatturiero (valori trimestrali, assoluti a sinistra e tendenziali a destra).

	I	II	III	IV	I	II	III	IV
2008	45673	108324	99250	116280				
2009	82210	111079	108813	123558			9.64	6.26
2010	84303	119117	115400	128665	2.55	7.24	6.05	4.13
2011	89569	127750	117201	134130	6.25	7.25	1.56	4.25
2012	96731	134631	121792	136000	8	5.39	3.92	1.39
2013	92305	126998	113517	134543	-4.58	-5.67	-6.79	-1.07
2014	98336				6.53			

Tabella 96: Cessazioni lavoro dipendente terziario (valori trimestrali, assoluti a sinistra e tendenziali a destra).

	I	II	III	IV	I	II	III	IV
2008	12244	36949	39444	40974				
2009	19459	32291	37595	41265			-4.69	0.71
2010	20957	35418	43252	44127	7.7	9.68	15.05	6.94
2011	21743	35540	40910	45267	3.75	0.34	-5.41	2.58
2012	27578	44311	46648	48518	26.84	24.68	14.03	7.18
2013	24571	39718	43481	46446	-10.9	-10.37	-6.79	-4.27
2014	24828				1.05			

Tabella 97: Cessazioni lavoro dipendente alberghi (valori trimestrali, assoluti a sinistra e tendenziali a destra).

	I	II	III	IV	I	II	III	IV
2008	9096	28762	7033	15758				
2009	19169	34266	17785	20205			152.88	28.22
2010	18787	34180	17733	19433	-1.99	-0.25	-0.29	-3.82
2011	20504	38298	16542	21982	9.14	12.05	-6.72	13.12
2012	21250	37724	12174	20015	3.64	-1.5	-26.41	-8.95
2013	22232	37368	11192	21607	4.62	-0.94	-8.07	7.95
2014	24685				11.03			

Tabella 98: Cessazioni lavoro dipendente istruzione (valori trimestrali, assoluti a sinistra e tendenziali a destra).



### 1.7.3 Saldi

	Gen	Feb	Mar	Apr	Mag	Giu	Lug	Ago	Set	Ott	Nov	Dic	tot
2008	377	1058	3474	7124	6603	3889	6282	2951	1598	6683	-5659	-39872	-5492
2009	9161	5943	4519	5848	4816	1995	4146	2881	3010	6180	-6032	-42457	10
2010	9811	5189	4527	5903	5584	3780	4619	954	1590	5256	-6005	-41329	-121
2011	11718	5280	3853	4740	4481	2535	3973	1941	1746	3981	-4555	-40021	-328
2012	12969	4030	4878	4237	4096	1147	3216	1439	2671	2733	-3378	-37980	58
2013	12694	3978	3804	4632	4310	1307	3552	1188	2122	2581	-3254	-37187	-273
2014	13806	4607	4135										

Tabella 99: Saldi lavoro dipendente agricoltura (valori assoluti).

	Gen	Feb	Mar	Apr	Mag	Giu	Lug	Ago	Set	Ott	Nov	Dic	tot
2008	-63	495	1185	2293	1246	564	-1524	-2956	1162	957	-903	-7264	-4808
2009	-609	68	863	707	1227	-25	-2012	-2830	1518	843	-338	-6549	-7137
2010	-357	261	725	995	1126	632	-1671	-2511	1950	509	-851	-6198	-5390
2011	797	801	590	655	810	160	-1169	-2532	1101	198	-826	-6930	-6345
2012	494	-79	1277	178	1249	-153	-1313	-2412	1515	791	-742	-6166	-5361
2013	876	229	-381	1024	862	298	-233	-2130	1150	879	-975	-5184	-3585
2014	-41	415	32										

Tabella 100: Saldi lavoro dipendente costruzioni (valori assoluti).

	Gen	Feb	Mar	Apr	Mag	Giu	Lug	Ago	Set	Ott	Nov	Dic	tot
2008	794	358	1364	711	1292	1435	5765	1570	-6219	-2920	-352	-8546	-4748
2009	1233	356	-270	-137	454	480	3755	2861	-6463	-2084	-240	-8705	-8760
2010	2673	1240	553	54	722	284	3552	1959	-5085	-1378	497	-8407	-3336
2011	3083	983	842	-152	802	289	3107	2547	-6693	-136	376	-9324	-4276
2012	3478	1406	1840	693	211	130	4170	681	-6935	-699	176	-8471	-3320
2013	2306	768	-557	170	741	-122	3256	2579	-5064	-642	193	-8268	-4640
2014	3067	1455	1041										

Tabella 101: Saldi lavoro dipendente manifatturiero (valori assoluti).

	Gen	Feb	Mar	Apr	Mag	Giu	Lug	Ago	Set	Ott	Nov	Dic	tot
2008	-106	2428	7986	10700	7925	-3495	7053	-7758	16420	-4990	-530	-14112	21521
2009	2566	1300	955	8545	5668	-15832	4674	-16144	11960	-2907	149	-17800	-16866
2010	5304	2898	3355	12153	5118	-14788	5315	-14724	10588	-2963	1317	-18085	-4512
2011	4692	3230	2568	11172	3710	-16355	5528	-13366	6533	-1895	2450	-19486	-11219
2012	5826	5870	11687	11387	4590	-15512	4574	-10855	-1325	46	3086	-18026	1348
2013	4618	1007	5599	9803	6760	-15999	5185	-8985	7509	-2893	2292	-16602	-1706
2014	4748	3283	307										

Tabella 102: Saldi lavoro dipendente terziario (valori assoluti).

Figura 29: Saldi cumulati lavoro dipendente agricoltura



Figura 30: Saldi cumulati lavoro dipendente costruzioni



Figura 31: Saldi cumulati lavoro dipendente manifatturiero

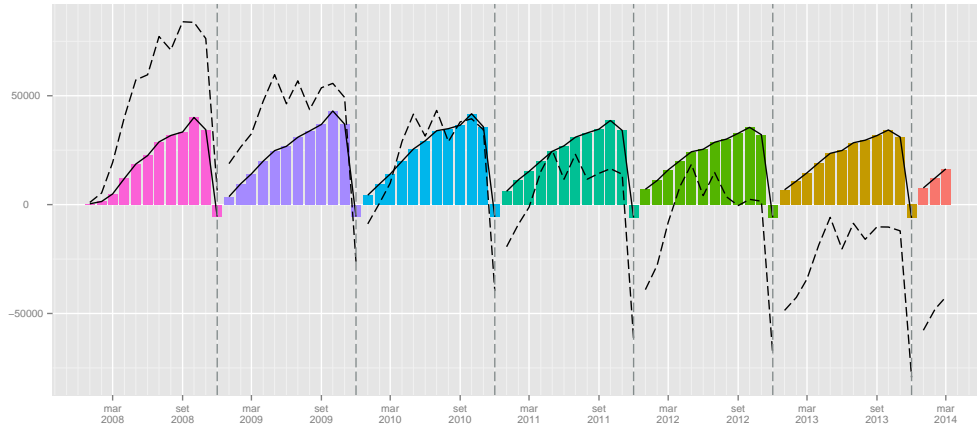

Figura 32: Saldi cumulati lavoro dipendente terziario

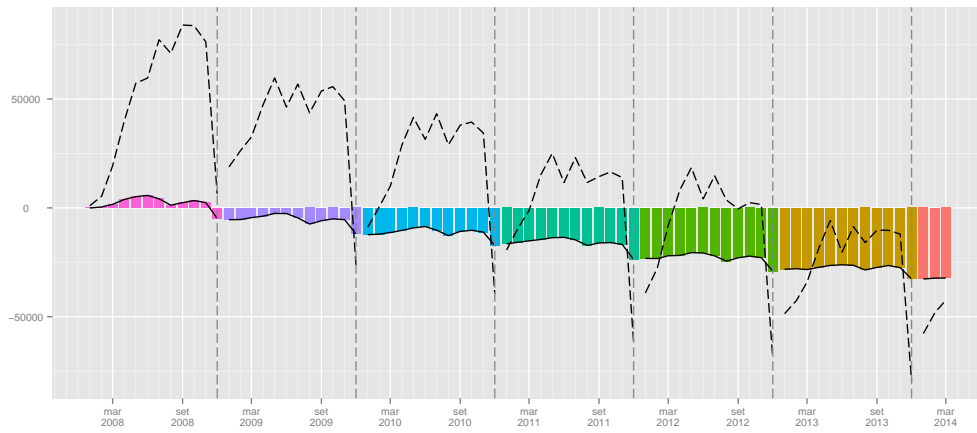

	Gen	Feb	Mar	Apr	Mag	Giu	Lug	Ago	Set	Ott	Nov	Dic	tot
2008	-101	574	4530	6878	5498	3235	3596	-1914	-6604	-10389	-2424	-934	1945
2009	-1350	783	2127	8010	4719	3344	3267	-1674	-6114	-9705	-2270	-967	170
2010	-1398	719	3505	7443	4896	3848	3531	-1560	-6372	-9485	-2304	-1142	1681
2011	-1376	829	2151	9743	4010	4240	3281	-1512	-6100	-10257	-2174	-1444	1391
2012	-861	3101	6842	8523	3629	3613	2984	-1276	-7681	-9805	-2423	-1592	5054
2013	-1404	651	5664	6233	4898	4622	3344	-1319	-7504	-10130	-1810	-1267	1978
2014	-1556	877	2847										

Tabella 103: Saldi lavoro dipendente alberghi (valori assoluti).

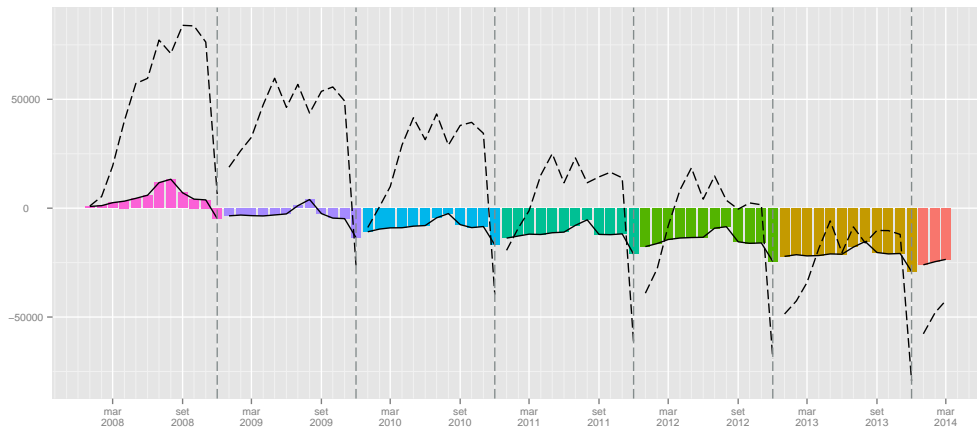
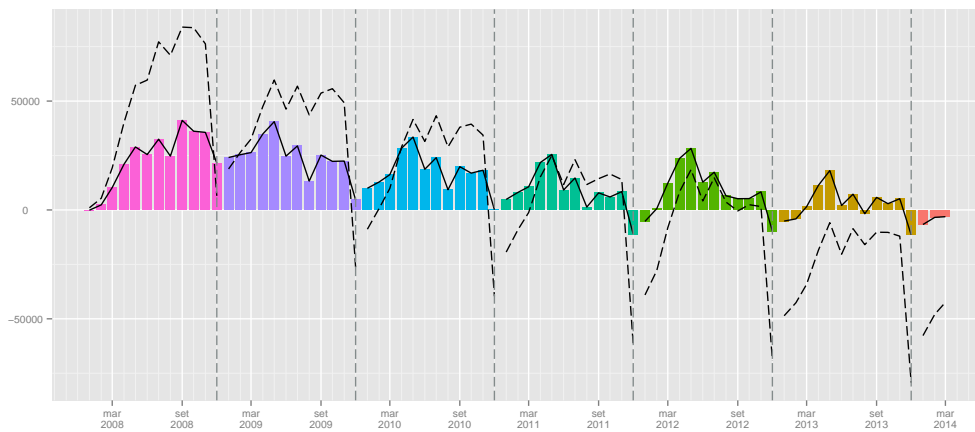
	Gen	Feb	Mar	Apr	Mag	Giu	Lug	Ago	Set	Ott	Nov	Dic	tot
2008	362	717	-475	-2060	-2275	-10482	-2131	-1841	26779	5100	1033	-3074	11653
2009	2588	-1148	-1533	-2828	-2534	-20157	-2237	-11006	21687	6063	1034	-3354	-13425
2010	2419	-583	-2781	402	-3011	-19577	-2528	-10274	20207	5621	1872	-3045	-11278
2011	3069	-689	-1655	-2723	-2686	-20622	-2912	-9001	17331	8045	3104	-3512	-12251
2012	3091	-1004	-1566	-1887	-1158	-21182	-2873	-5470	14164	10611	3214	-2814	-6874
2013	3626	-1049	-2577	17	-1126	-21518	-2631	-4691	19346	7580	2799	-3424	-3648
2014	3390	-678	-1202										

Tabella 104: Saldi lavoro dipendente istruzione (valori assoluti).

	I	II	III	IV
2008	4909	17616	10831	-38848
2009	19623	12659	10037	-42309
2010	19527	15267	7163	-42078
2011	20851	11756	7660	-40595
2012	21877	9480	7326	-38625
2013	20476	10249	6862	-37860
2014	22548			

Tabella 105: Saldi lavoro dipendente Agricoltura (valori trimestrali).

	I	II	III	IV
2008	1617	4103	-3318	-7210
2009	322	1909	-3324	-6044
2010	629	2753	-2232	-6540
2011	2188	1625	-2600	-7558
2012	1692	1274	-2210	-6117
2013	724	2184	-1213	-5280
2014	406			

Tabella 106: Saldi lavoro dipendente Costruzioni (valori trimestrali).

	I	II	III	IV
2008	2516	3438	1116	-11818
2009	1319	797	153	-11029
2010	4466	1060	426	-9288
2011	4908	939	-1039	-9084
2012	6724	1034	-2084	-8994
2013	2517	789	771	-8717
2014	5563			

Tabella 107: Saldi lavoro dipendente Manifatturiero (valori trimestrali).

	Gen	Feb	Mar	Apr	Mag	Giu	Lug	Ago	Set	Ott	Nov	Dic	tot
2008	-106	2428	7986	10700	7925	-3495	7053	-7758	16420	-4990	-530	-14112	21521
2009	2566	1300	955	8545	5668	-15832	4674	-16144	11960	-2907	149	-17800	-16866
2010	5304	2898	3355	12153	5118	-14788	5315	-14724	10588	-2963	1317	-18085	-4512
2011	4692	3230	2568	11172	3710	-16355	5528	-13366	6533	-1895	2450	-19486	-11219
2012	5826	5870	11687	11387	4590	-15512	4574	-10855	-1325	46	3086	-18026	1348
2013	4618	1007	5599	9803	6760	-15999	5185	-8985	7509	-2893	2292	-16602	-1706
2014	4748	3283	307										

Tabella 108: Saldi lavoro dipendente terziario (valori assoluti).

## 1.8 Tipologie contrattuali

### 1.8.1 Assunzioni

	Gen	Feb	Mar	Apr	Mag	Giu	Lug	Ago	Set	Ott	Nov	Dic	tot
2008	3673	11028	16883	20364	18470	17757	16408	6129	21628	18363	13465	9738	173906
2009	15933	13925	15046	16535	15616	13832	13005	5610	19538	16351	12515	8541	166447
2010	16007	13729	15633	16894	15613	14566	13417	5862	20335	16096	12833	9858	170843
2011	16286	14583	15123	16656	14986	15154	13893	6253	22552	16456	13179	9905	175026
2012	16684	17510	21906	17159	16328	15054	13962	6854	20303	17257	13581	9131	185729
2013	15217	12496	13730	13051	13734	12026	12817	5973	17854	16374	13228	8987	155487
2014	14789	14485	13927										

Tabella 109: Assunzioni lavoro dipendente contratti a tempo indeterminato (valori assoluti).

	Gen	Feb	Mar	Apr	Mag	Giu	Lug	Ago	Set	Ott	Nov	Dic	tot
2009							-20.74	-8.47	-9.66	-10.96	-7.06	-12.29	-4.29
2010	0.46	-1.41	3.90	2.17	-0.02	5.31	3.17	4.49	4.08	-1.56	2.54	15.42	2.64
2011	1.74	6.22	-3.26	-1.41	-4.02	4.04	3.55	6.67	10.90	2.24	2.70	0.48	2.45
2012	2.44	20.07	44.85	3.02	8.96	-0.66	0.50	9.61	-9.97	4.87	3.05	-7.81	6.12
2013	-8.79	-28.64	-37.32	-23.94	-15.89	-20.11	-8.20	-12.85	-12.06	-5.12	-2.60	-1.58	-16.28
2014	-2.81												

Tabella 110: Assunzioni lavoro dipendente contratti a tempo indeterminato (valori tendenziali).

	Gen	Feb	Mar	Apr	Mag	Giu	Lug	Ago	Set	Ott	Nov	Dic	tot
2008	3052	10847	30381	37839	41129	36943	45854	27722	52834	44569	25759	21511	378440
2009	32482	26556	28859	34627	37162	33987	42846	28311	51701	46369	26786	23444	413130
2010	35094	26699	31039	38846	40174	39289	45925	28810	53605	47452	28704	25727	441364
2011	40650	29354	29938	40844	40191	37897	44204	29161	46631	50444	30998	25317	445629
2012	41596	29631	41727	42700	41922	40486	44122	29793	44110	52533	32506	26356	467482
2013	42381	27143	35358	42432	43117	40614	43449	30824	49871	49173	33583	26542	464487
2014	45356	30697	36340										

Tabella 111: Assunzioni lavoro dipendente contratti a tempo determinato (valori assoluti).

	Gen	Feb	Mar	Apr	Mag	Giu	Lug	Ago	Set	Ott	Nov	Dic	tot
2009							-6.56	2.12	-2.14	4.04	3.99	8.99	9.17
2010	8.04	0.54	7.55	12.18	8.11	15.60	7.19	1.76	3.68	2.34	7.16	9.74	6.83
2011	15.83	9.94	-3.55	5.14	0.04	-3.54	-3.75	1.22	-13.01	6.31	7.99	-1.59	0.97
2012	2.33	0.94	39.38	4.54	4.31	6.83	-0.19	2.17	-5.41	4.14	4.86	4.10	4.90
2013	1.89	-8.40	-15.26	-0.63	2.85	0.32	-1.53	3.46	13.06	-6.40	3.31	0.71	-0.64
2014	7.02												

Tabella 112: Assunzioni lavoro dipendente contratti a tempo determinato (valori tendenziali).

	Gen	Feb	Mar	Apr	Mag	Giu	Lug	Ago	Set	Ott	Nov	Dic	tot
2008	225	941	1544	1651	1640	1686	1824	644	1707	1865	1349	978	16054
2009	1334	1334	1437	1355	1346	1433	1502	514	1291	1491	1253	816	15106
2010	1264	1288	1498	1347	1355	1445	1544	579	1374	1516	1330	954	15494
2011	1329	1549	1502	1569	1381	1564	1396	620	1254	1392	1167	899	15622
2012	1640	2009	2717	1738	1469	1611	1419	594	1200	1378	1142	1037	17954
2013	922	862	948	919	1015	1077	1091	478	937	1077	809	720	10855
2014	822	900	1012										

Tabella 113: Assunzioni lavoro dipendente contratti di apprendistato/inserimento (valori assoluti).

	Gen	Feb	Mar	Apr	Mag	Giu	Lug	Ago	Set	Ott	Nov	Dic	tot
2009							-17.65	-20.19	-24.37	-20.05	-7.12	-16.56	-5.91
2010	-5.25	-3.45	4.24	-0.59	0.67	0.84	2.80	12.65	6.43	1.68	6.15	16.91	2.57
2011	5.14	20.26	0.27	16.48	1.92	8.24	-9.59	7.08	-8.73	-8.18	-12.26	-5.77	0.83
2012	23.40	29.70	80.89	10.77	6.37	3.01	1.65	-4.19	-4.31	-1.01	-2.14	15.35	14.93
2013	-43.78	-57.09	-65.11	-47.12	-30.91	-33.15	-23.11	-19.53	-21.92	-21.84	-29.16	-30.57	-39.54
2014	-10.85												

Tabella 114: Assunzioni lavoro dipendente contratti di apprendistato/inserimento (valori tendenziali).

	Gen	Feb	Mar	Apr	Mag	Giu	Lug	Ago	Set	Ott	Nov	Dic	tot
2008	3323	2402	4774	4520	4758	5216	4652	4093	4675	4174	3509	3670	49766
2009	3758	2440	3191	3418	4094	4649	4415	4188	4712	5216	4682	4671	49434
2010	5336	3877	4317	4549	5155	4941	5284	4655	4768	4578	4703	4645	56808
2011	5810	3675	3873	4332	5020	5322	6048	5295	5372	4726	4439	4464	58376
2012	4834	3424	3245	4274	4149	4252	4696	3729	4249	3871	3493	3590	47806
2013	4176	3044	3324	4147	4084	4148	5243	4242	5026	4459	4146	4527	50566
2014	5040	3130	3708										

Tabella 115: Assunzioni lavoro dipendente contratti di somministrazione (valori assoluti).

	Gen	Feb	Mar	Apr	Mag	Giu	Lug	Ago	Set	Ott	Nov	Dic	tot
2009							-5.09	2.32	0.79	24.96	33.43	27.28	-0.67
2010	41.99	58.89	35.29	33.09	25.92	6.28	19.68	11.15	1.19	-12.23	0.45	-0.56	14.92
2011	8.88	-5.21	-10.28	-4.77	-2.62	7.71	14.46	13.75	12.67	3.23	-5.61	-3.90	2.76
2012	-16.80	-6.83	-16.21	-1.34	-17.35	-20.11	-22.35	-29.58	-20.90	-18.09	-21.31	-19.58	-18.11
2013	-13.61	-11.10	2.43	-2.97	-1.57	-2.45	11.65	13.76	18.29	15.19	18.69	26.10	5.77
2014	20.69												

Tabella 116: Assunzioni lavoro dipendente contratti di somministrazione (valori tendenziali).

Figura 33: Assunzioni lavoro dipendente tipologia contrattuale (indice tendenziale annuo mobile. In rosso Apprendistato, in celeste Tempo Determinato, in verde Tempo Indeterminato e in viola Somministrazione).

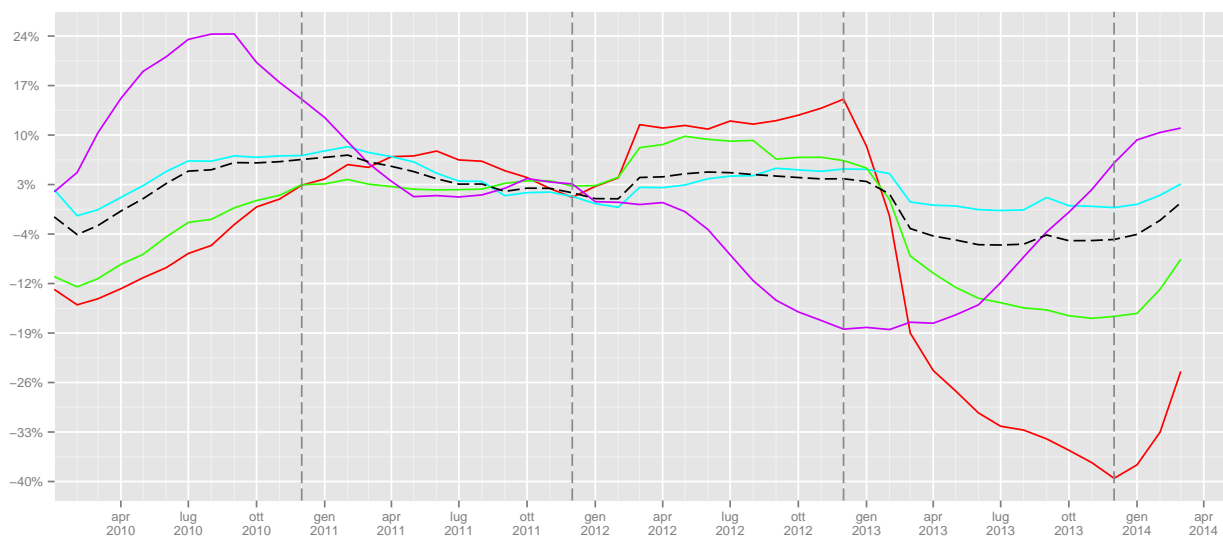

	I	II	III	IV	I	II	III	IV
2008	31584	56591	44165	41566				
2009	44904	45983	38153	37407			-13.61	-10.01
2010	45369	47073	39614	38787	1.04	2.37	3.83	3.69
2011	45992	46796	42698	39540	1.37	-0.59	7.79	1.94
2012	56100	48541	41119	39969	21.98	3.73	-3.7	1.08
2013	41443	38811	36644	38589	-26.13	-20.04	-10.88	-3.45
2014	43201				4.24			

Tabella 117: Assunzioni lavoro dipendente contratti a tempo indeterminato (valori trimestrali, assoluti a sinistra e tendenziali a destra).

	I	II	III	IV	I	II	III	IV
2008	44280	115911	126410	91839				
2009	87897	105776	122858	96599			-2.81	5.18
2010	92832	118309	128340	101883	5.61	11.85	4.46	5.47
2011	99942	118932	119996	106759	7.66	0.53	-6.5	4.79
2012	112954	125108	118025	111395	13.02	5.19	-1.64	4.34
2013	104882	126163	124144	109298	-7.15	0.84	5.18	-1.88
2014	112393				7.16			

Tabella 118: Assunzioni lavoro dipendente contratti a tempo determinato (valori trimestrali, assoluti a sinistra e tendenziali a destra).

	I	II	III	IV	I	II	III	IV
2008	2710	4977	4175	4192				
2009	4105	4134	3307	3560			-20.79	-15.08
2010	4050	4147	3497	3800	-1.34	0.31	5.75	6.74
2011	4380	4514	3270	3458	8.15	8.85	-6.49	-9
2012	6366	4818	3213	3557	45.34	6.73	-1.74	2.86
2013	2732	3011	2506	2606	-57.08	-37.51	-22	-26.74
2014	2734				0.07			

Tabella 119: Assunzioni lavoro dipendente contratti di apprendistato/inserimento (valori trimestrali, assoluti a sinistra e tendenziali a destra).

	I	II	III	IV	I	II	III	IV
2008	10499	14494	13420	11353				
2009	9389	12161	13315	14569			-0.78	28.33
2010	13530	14645	14707	13926	44.1	20.43	10.45	-4.41
2011	13358	14674	16715	13629	-1.27	0.2	13.65	-2.13
2012	11503	12675	12674	10954	-13.89	-13.62	-24.18	-19.63
2013	10544	12379	14511	13132	-8.34	-2.34	14.49	19.88
2014	11878				12.65			

Tabella 120: Assunzioni lavoro dipendente contratti di somministrazione (valori trimestrali, assoluti a sinistra e tendenziali a destra).



## 1.8.2 Cessazioni

	Gen	Feb	Mar	Apr	Mag	Giu	Lug	Ago	Set	Ott	Nov	Dic	tot
2008	4897	10667	13346	13413	14302	17561	17715	12832	20301	20586	16446	24386	186452
2009	18436	14516	16022	13434	14056	16971	16831	12427	18105	19131	15730	23886	199545
2010	15940	13178	14233	13701	14356	16932	16077	11922	17893	18372	15822	23920	192346
2011	16759	13631	14068	13584	14809	18002	16284	12525	18911	19133	15828	24908	198442
2012	16135	15166	15598	13111	15731	17669	17120	13039	19126	20311	17022	24855	204883
2013	15992	13088	13493	12953	14324	15287	15349	10362	15249	16215	14611	20345	177268
2014	16242	13889	16200										

Tabella 121: Cessazioni lavoro dipendente contratti a tempo indeterminato (valori assoluti).

	Gen	Feb	Mar	Apr	Mag	Giu	Lug	Ago	Set	Ott	Nov	Dic	tot
2009							-4.99	-3.16	-10.82	-7.07	-4.35	-2.05	7.02
2010	-13.54	-9.22	-11.17	1.99	2.13	-0.23	-4.48	-4.06	-1.17	-3.97	0.58	0.14	-3.61
2011	5.14	3.44	-1.16	-0.85	3.16	6.32	1.29	5.06	5.69	4.14	0.04	4.13	3.17
2012	-3.72	11.26	10.88	-3.48	6.23	-1.85	5.13	4.10	1.14	6.16	7.54	-0.21	3.25
2013	-0.89	-13.70	-13.50	-1.21	-8.94	-13.48	-10.34	-20.53	-20.27	-20.17	-14.16	-18.15	-13.48
2014	1.56												

Tabella 122: Cessazioni lavoro dipendente contratti a tempo indeterminato (valori tendenziali).

	Gen	Feb	Mar	Apr	Mag	Giu	Lug	Ago	Set	Ott	Nov	Dic	tot
2008	2221	7024	20937	24378	29143	36254	28151	25709	41247	42592	30822	74841	363319
2009	18869	18877	22371	23036	27264	45218	28744	33913	42909	42142	30990	81412	415745
2010	19132	18122	23876	23376	29651	47596	31913	36369	46931	44244	32065	83474	436749
2011	21754	20700	23767	27780	31234	49173	31229	33705	46941	45593	31812	84170	447858
2012	21056	22357	29820	30989	33244	53114	30936	33799	48384	46712	30661	79704	460776
2013	22122	20794	26893	28005	30503	52367	30190	32958	46512	48969	34697	80854	454864
2014	23785	22002	27412										

Tabella 123: Cessazioni lavoro dipendente contratti a tempo determinato (valori assoluti).

	Gen	Feb	Mar	Apr	Mag	Giu	Lug	Ago	Set	Ott	Nov	Dic	tot
2009							2.11	31.91	4.03	-1.06	0.55	8.78	14.43
2010	1.39	-4.00	6.73	1.48	8.76	5.26	11.02	7.24	9.37	4.99	3.47	2.53	5.05
2011	13.70	14.23	-0.46	18.84	5.34	3.31	-2.14	-7.32	0.02	3.05	-0.79	0.83	2.54
2012	-3.21	8.00	25.47	11.55	6.44	8.01	-0.94	0.28	3.07	2.45	-3.62	-5.31	2.88
2013	5.06	-6.99	-9.82	-9.63	-8.25	-1.41	-2.41	-2.49	-3.87	4.83	13.16	1.44	-1.28
2014	7.52												

Tabella 124: Cessazioni lavoro dipendente contratti a tempo determinato (valori tendenziali).

	Gen	Feb	Mar	Apr	Mag	Giu	Lug	Ago	Set	Ott	Nov	Dic	tot
2008	306	613	840	848	967	1038	1160	1103	1581	1147	832	1106	11541
2009	1013	832	935	792	873	929	1084	1036	1348	1019	782	968	11611
2010	925	752	932	955	878	882	975	994	1337	991	849	1064	11534
2011	896	831	915	877	979	922	1058	1015	1398	1095	906	1112	12004
2012	906	807	1018	886	948	1019	1172	1031	1460	1119	893	1057	12316
2013	804	661	723	673	731	691	742	780	1208	997	721	585	9316
2014	787	662	708										

Tabella 125: Cessazioni lavoro dipendente contratti di apprendistato/inserimento (valori assoluti).

	Gen	Feb	Mar	Apr	Mag	Giu	Lug	Ago	Set	Ott	Nov	Dic	tot
2009							-6.55	-6.07	-14.74	-11.16	-6.01	-12.48	0.61
2010	-8.69	-9.62	-0.32	20.58	0.57	-5.06	-10.06	-4.05	-0.82	-2.75	8.57	9.92	-0.66
2011	-3.14	10.51	-1.82	-8.17	11.50	4.54	8.51	2.11	4.56	10.49	6.71	4.51	4.07
2012	1.12	-2.89	11.26	1.03	-3.17	10.52	10.78	1.58	4.43	2.19	-1.43	-4.95	2.60
2013	-11.26	-18.09	-28.98	-24.04	-22.89	-32.19	-36.69	-24.35	-17.26	-10.90	-19.26	-44.65	-24.36
2014	-2.11												

Tabella 126: Cessazioni lavoro dipendente contratti di apprendistato/inserimento (valori tendenziali).

	Gen	Feb	Mar	Apr	Mag	Giu	Lug	Ago	Set	Ott	Nov	Dic	tot
2008	1847	2575	4450	4907	4519	4356	4136	5137	4754	4916	3426	5358	50381
2009	2838	2363	3138	3710	3860	4165	4546	4479	4855	5103	4195	6717	49969
2010	4273	3953	4286	4499	4862	4923	5390	4943	4878	4611	3876	6745	57239
2011	4376	3705	3833	4745	4753	5211	5531	5494	5872	5049	3792	6156	58517
2012	3890	3017	3477	4390	3799	3989	4324	4248	4966	4026	3004	5141	48271
2013	3284	3020	3786	3289	3719	4036	4559	4765	5002	4977	3481	6233	50151
2014	3613	2899	5152										

Tabella 127: Cessazioni lavoro dipendente contratti di somministrazione (valori assoluti).

	Gen	Feb	Mar	Apr	Mag	Giu	Lug	Ago	Set	Ott	Nov	Dic	tot
2009							9.91	-12.81	2.12	3.80	22.45	25.36	-0.82
2010	50.56	67.29	36.58	21.27	25.96	18.20	18.57	10.36	0.47	-9.64	-7.60	0.42	14.55
2011	2.41	-6.27	-10.57	5.47	-2.24	5.85	2.62	11.15	20.38	9.50	-2.17	-8.73	2.23
2012	-11.11	-18.57	-9.29	-7.48	-20.07	-23.45	-21.82	-22.68	-15.43	-20.26	-20.78	-16.49	-17.51
2013	-15.58	0.10	8.89	-25.08	-2.11	1.18	5.43	12.17	0.72	23.62	15.88	21.24	3.89
2014	10.02												

Tabella 128: Cessazioni lavoro dipendente contratti di somministrazione (valori tendenziali).

Figura 34: Cessazioni lavoro dipendente tipologie contrattuali (indice tendenziale annuo mobile. In rosso Apprendistato, in celeste Tempo Determinato, in verde Tempo Indeterminato e in viola Somministrazione).

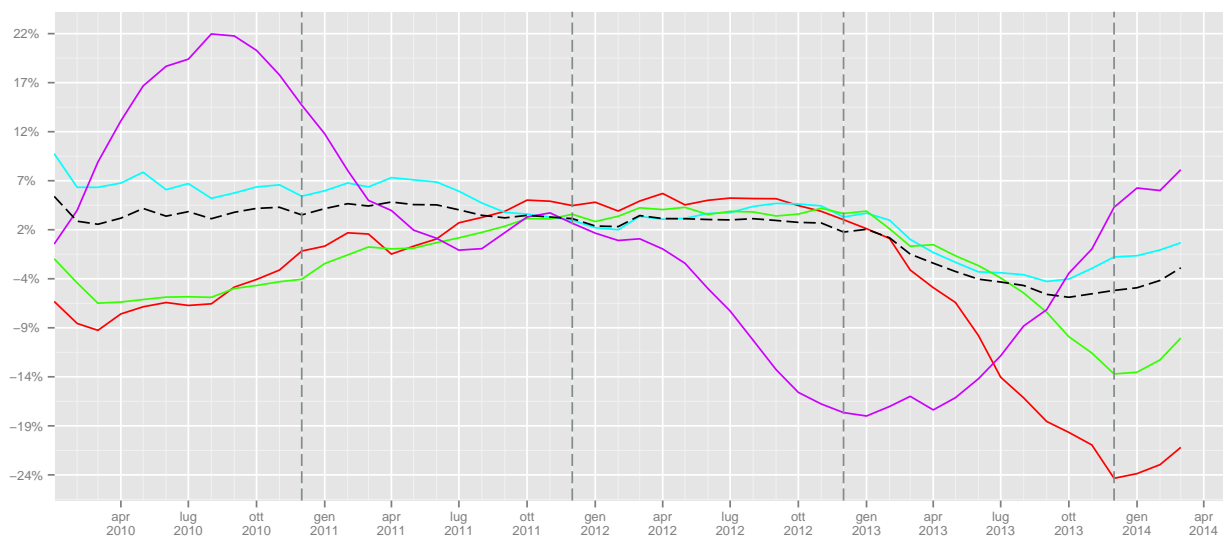

	I	II	III	IV	I	II	III	IV
2008	1759	2853	3844	3085				
2009	2780	2594	3468	2769			-9.78	-10.24
2010	2609	2715	3306	2904	-6.15	4.66	-4.67	4.88
2011	2642	2778	3471	3113	1.26	2.32	4.99	7.2
2012	2731	2853	3663	3069	3.37	2.7	5.53	-1.41
2013	2188	2095	2730	2303	-19.88	-26.57	-25.47	-24.96
2014	2157				-1.42			

Tabella 129: Cessazioni lavoro dipendente contratti di apprendistato/inserimento (valori trimestrali, assoluti a sinistra e tendenziali a destra).

	I	II	III	IV	I	II	III	IV
2008	30182	89775	95107	148255				
2009	60117	95518	105566	154544			11	4.24
2010	61130	100623	115213	159783	1.69	5.34	9.14	3.39
2011	66221	108187	111875	161575	8.33	7.52	-2.9	1.12
2012	73233	117347	113119	157077	10.59	8.47	1.11	-2.78
2013	69809	110875	109660	164520	-4.68	-5.52	-3.06	4.74
2014	73199				4.86			

Tabella 130: Cessazioni lavoro dipendente contratti a tempo determinato (valori trimestrali, assoluti a sinistra e tendenziali a destra).

	I	II	III	IV	I	II	III	IV
2008	28910	45276	50848	61418				
2009	48974	44461	47363	58747			-6.85	-4.35
2010	43351	44989	45892	58114	-11.48	1.19	-3.11	-1.08
2011	44458	46395	47720	59869	2.55	3.13	3.98	3.02
2012	46899	46511	49285	62188	5.49	0.25	3.28	3.87
2013	42573	42564	40960	51171	-9.22	-8.49	-16.89	-17.72
2014	46331				8.83			

Tabella 131: Cessazioni lavoro dipendente contratti a tempo indeterminato (valori trimestrali, assoluti a sinistra e tendenziali a destra).

	I	II	III	IV	I	II	III	IV
2008	8872	13782	14027	13700				
2009	8339	11735	13880	16015			-1.05	16.9
2010	12512	14284	15211	15232	50.04	21.72	9.59	-4.89
2011	11914	14709	16897	14997	-4.78	2.98	11.08	-1.54
2012	10384	12178	13538	12171	-12.84	-17.21	-19.88	-18.84
2013	10090	11044	14326	14691	-2.83	-9.31	5.82	20.7
2014	11664				15.6			

Tabella 132: Cessazioni lavoro dipendente contratti di somministrazione (valori trimestrali, assoluti a sinistra e tendenziali a destra).

### 1.8.3 Saldi

	Gen	Feb	Mar	Apr	Mag	Giu	Lug	Ago	Set	Ott	Nov	Dic	tot
2008	-126	188	460	470	450	437	417	-569	-66	470	249	-301	2079
2009	124	253	269	224	210	273	176	-868	-360	183	140	-387	237
2010	58	249	249	21	132	321	313	-607	-234	170	154	-310	516
2011	171	363	223	348	122	379	115	-542	-412	13	-44	-421	315
2012	464	946	1432	645	286	375	3	-582	-513	-27	23	-208	2844
2013	-136	-33	-4	9	38	167	176	-428	-515	-166	-198	-60	-1150
2014	-185	50	62										

Tabella 133: Saldi lavoro dipendente contratti di apprendistato/inserimento (valori assoluti).

Figura 35: Saldi cumulati lavoro dipendente apprendistato

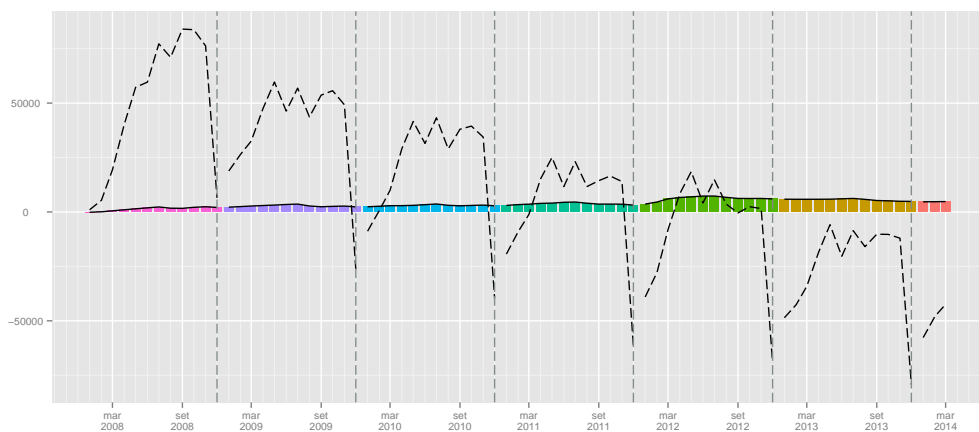

	Gen	Feb	Mar	Apr	Mag	Giu	Lug	Ago	Set	Ott	Nov	Dic	tot
2008	565	3178	8479	12304	10895	-287	16607	1348	10268	854	-6038	-54490	3683
2009	12336	6876	5630	10710	8867	-11991	13131	-6203	7768	3030	-5114	-59181	-14141
2010	14405	7708	6068	14359	9407	-9267	12750	-8427	5483	1977	-4286	-59234	-9057
2011	17012	7584	4931	11694	7790	-12314	11611	-5318	-1551	3581	-1851	-60169	-17000
2012	18752	6102	10809	10440	7590	-13694	11887	-5005	-5851	3552	341	-55380	-10457
2013	18087	5251	6921	13249	11518	-12750	11962	-2951	2158	-1182	-2098	-55680	-5515
2014	19742	7767	7832										

Tabella 134: Saldi lavoro dipendente contratti a tempo determinato (valori assoluti).

Figura 36: Saldi cumulati lavoro dipendente tempo determinato

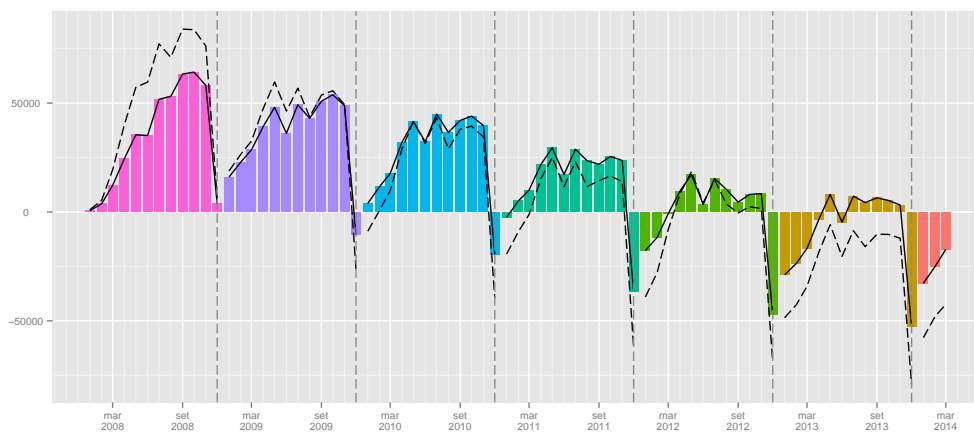

	Gen	Feb	Mar	Apr	Mag	Giu	Lug	Ago	Set	Ott	Nov	Dic	tot
2008	-913	1146	4746	8441	5482	1383	36	-5928	2838	-852	-1738	-13315	1326
2009	-1029	461	115	4321	2854	-2148	-2613	-5870	2760	-1294	-1974	-13897	-18314
2010	1905	1707	2812	4675	2718	-1164	-1142	-5000	3904	-690	-1737	-12375	-4387
2011	1673	2377	2659	4786	1624	-1547	-804	-5351	5150	-1123	-1307	-13479	-5342
2012	2607	3772	7673	5526	1920	-1332	-1615	-5041	3007	-499	-1711	-13504	803
2013	1651	740	2010	1513	752	-2045	-1062	-3446	4050	1791	-113	-9795	-3954
2014	596	1712	-935										

Tabella 135: Saldi lavoro dipendente contratti a tempo indeterminato (valori assoluti).

Figura 37: Saldi cumulati lavoro dipendente tempo indeterminato

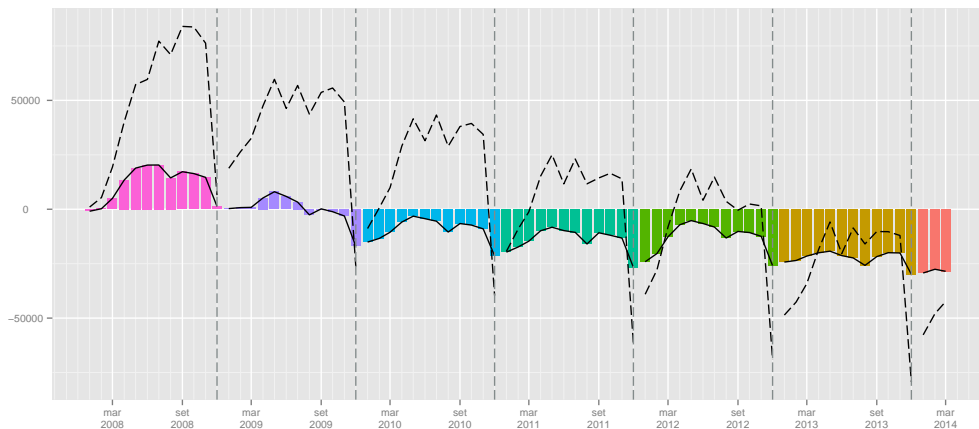

	Gen	Feb	Mar	Apr	Mag	Giu	Lug	Ago	Set	Ott	Nov	Dic	tot
2008	1476	-173	324	-387	239	860	516	-1044	-79	-742	83	-1688	-615
2009	920	77	53	-292	234	484	-131	-291	-143	113	487	-2046	-535
2010	1063	-76	31	50	293	18	-106	-288	-110	-33	827	-2100	-431
2011	1434	-30	40	-413	267	111	517	-199	-500	-323	647	-1692	-141
2012	944	407	-232	-116	350	263	372	-519	-717	-155	489	-1551	-465
2013	892	24	-462	858	365	112	684	-523	24	-518	665	-1706	415
2014	1427	231	-1444										

Tabella 136: Saldi lavoro dipendente contratti di somministrazione (valori assoluti).

Figura 38: Saldi cumulati lavoro dipendente somministrazione

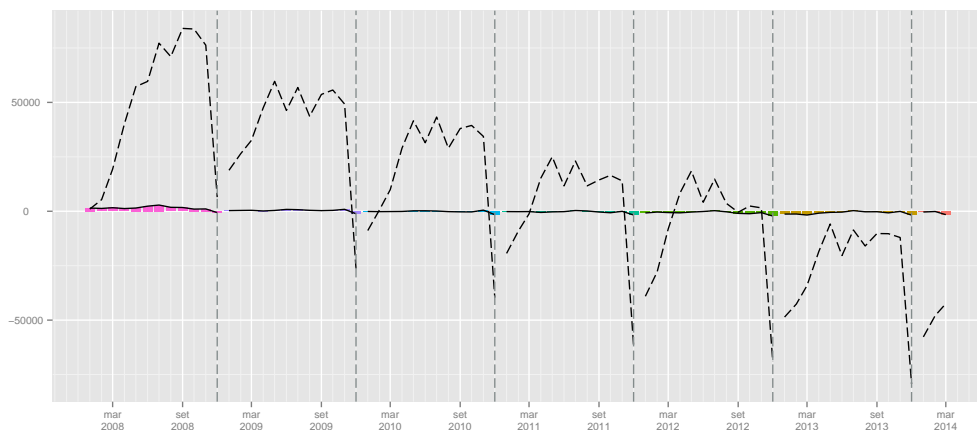

	I	II	III	IV
2008	522	1357	-218	418
2009	646	707	-1052	-64
2010	556	474	-528	14
2011	757	849	-839	-452
2012	2842	1306	-1092	-212
2013	-173	214	-767	-424
2014	-73			

Tabella 137: Saldi lavoro dipendente Apprendistato (valori trimestrali).

	I	II	III	IV
2008	12222	22912	28223	-59674
2009	24842	7586	14696	-61265
2010	28181	14499	9806	-61543
2011	29527	7170	4742	-58439
2012	35663	4336	1031	-51487
2013	30259	12017	11169	-58960
2014	35341			

Tabella 138: Saldi lavoro dipendente Tempo Determinato (valori trimestrali).

	I	II	III	IV
2008	4979	15306	-3054	-15905
2009	-453	5027	-5723	-17165
2010	6424	6229	-2238	-14802
2011	6709	4863	-1005	-15909
2012	14052	6114	-3649	-15714
2013	4401	220	-458	-8117
2014	1373			

Tabella 139: Saldi lavoro dipendente Tempo Indeterminato (valori trimestrali).

	I	II	III	IV
2008	1627	712	-607	-2347
2009	1050	426	-565	-1446
2010	1018	361	-504	-1306
2011	1444	-35	-182	-1368
2012	1119	497	-864	-1217
2013	454	1335	185	-1559
2014	214			

Tabella 140: Saldi lavoro dipendente Somministrazione (valori trimestrali).

## 2 Trasformazioni a tempo indeterminato

	Gen	Feb	Mar	Apr	Mag	Giu	Lug	Ago	Set	Ott	Nov	Dic	tot
2008	311	785	1209	1490	1314	1187	1343	775	1511	1371	1243	1333	13872
2009	1474	1052	1091	1220	1294	991	1213	947	1327	1486	1241	1448	14784
2010	1838	1156	1412	1482	1461	1202	1518	1060	1462	1586	1252	1687	17116
2011	2146	1425	1604	1714	1447	1301	1587	921	1509	1554	1342	1524	18074
2012	2058	1428	1365	1478	1323	1283	1543	1144	1830	2555	1730	2220	19957
2013	2426	1332	1773	1415	1342	1216	1470	943	1445	1632	1270	1563	17827
2014	2049	1116	1338										

Tabella 141: Trasformazioni a tempo indeterminato da apprendistato e da tempo determinato (valori assoluti).

	Gen	Feb	Mar	Apr	Mag	Giu	Lug	Ago	Set	Ott	Nov	Dic	tot
2009							-9.68	22.19	-12.18	8.39	-0.16	8.63	6.57
2010	24.69	9.89	29.42	21.48	12.91	21.29	25.14	11.93	10.17	6.73	0.89	16.51	15.77
2011	16.76	23.27	13.60	15.65	-0.96	8.24	4.55	-13.11	3.21	-2.02	7.19	-9.66	5.60
2012	-4.10	0.21	-14.90	-13.77	-8.57	-1.38	-2.77	24.21	21.27	64.41	28.91	45.67	10.42
2013	17.88	-6.72	29.89	-4.26	1.44	-5.22	-4.73	-17.57	-21.04	-36.13	-26.59	-29.59	-10.67
2014	-15.54												

Tabella 142: Trasformazioni a tempo indeterminato da apprendistato e da tempo determinato (valori tendenziali).

Figura 39: Trasformazioni a tempo indeterminato da apprendistato e tempo determinato.

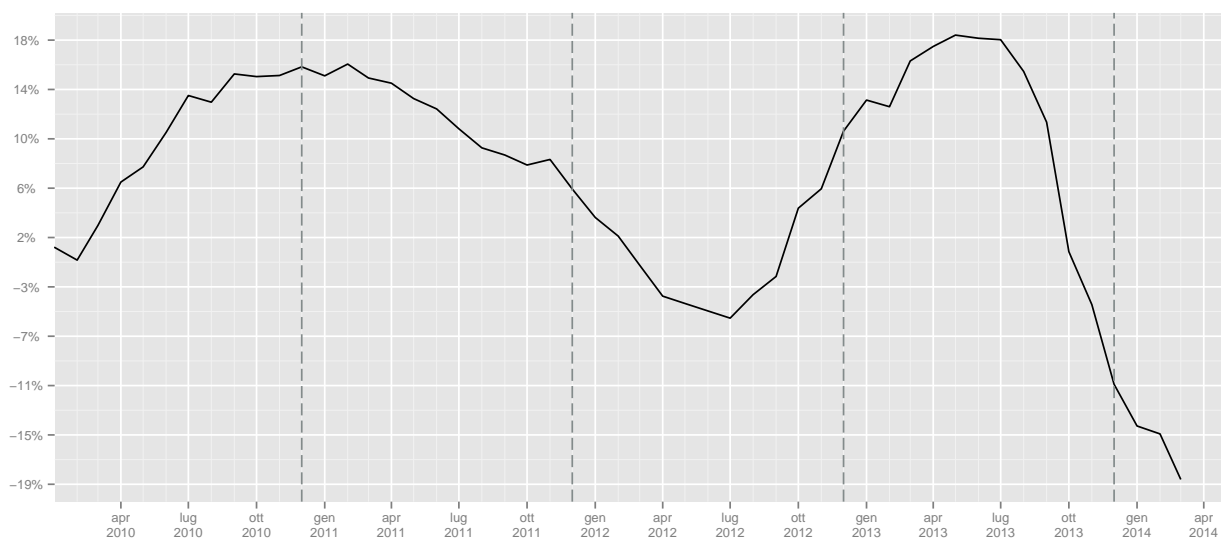

	I	II	III	IV	I	II	III	IV
2008	2305	3991	3629	3947				
2009	3617	3505	3487	4175			-3.91	5.78
2010	4406	4145	4040	4525	21.81	18.26	15.86	8.38
2011	5175	4462	4017	4420	17.45	7.65	-0.57	-2.32
2012	4851	4084	4517	6505	-6.26	-8.47	12.45	47.17
2013	5531	3973	3858	4465	14.02	-2.72	-14.59	-31.36
2014	4503				-18.59			

Tabella 143: Trasformazioni a tempo indeterminato da apprendistato e da tempo determinato (valori trimestrali, assoluti a sinistra e tendenziali a destra).



## 2.1 Tipologia di trasformazione

	Gen	Feb	Mar	Apr	Mag	Giu	Lug	Ago	Set	Ott	Nov	Dic	tot
2008	45	140	244	333	223	211	247	110	192	248	268	173	2434
2009	197	249	233	339	263	231	242	346	303	289	331	235	3258
2010	281	287	317	371	345	242	256	192	271	355	327	200	3444
2011	262	355	364	344	280	263	223	147	268	284	305	208	3303
2012	270	256	267	207	235	217	244	145	253	286	226	188	2794
2013	254	234	229	237	246	219	173	126	244	246	286	195	2689
2014	220	188	242										

Tabella 144: Trasformazioni da apprendistato a tempo indeterminato (valori assoluti).

	Gen	Feb	Mar	Apr	Mag	Giu	Lug	Ago	Set	Ott	Nov	Dic	tot
2009							-2.02	214.55	57.81	16.53	23.51	35.84	33.85
2010	42.64	15.26	36.05	9.44	31.18	4.76	5.79	-44.51	-10.56	22.84	-1.21	-14.89	5.71
2011	-6.76	23.69	14.83	-7.28	-18.84	8.68	-12.89	-23.44	-1.11	-20.00	-6.73	4.00	-4.09
2012	3.05	-27.89	-26.65	-39.83	-16.07	-17.49	9.42	-1.36	-5.60	0.70	-25.90	-9.62	-15.41
2013	-5.93	-8.59	-14.23	14.49	4.68	0.92	-29.10	-13.10	-3.56	-13.99	26.55	3.72	-3.76
2014	-13.39												

Tabella 145: Trasformazioni da apprendistato a tempo indeterminato (valori tendenziali).

	Gen	Feb	Mar	Apr	Mag	Giu	Lug	Ago	Set	Ott	Nov	Dic	tot
2008	266	645	965	1157	1091	976	1096	665	1319	1123	975	1160	11438
2009	1277	803	858	881	1031	760	971	601	1024	1197	910	1213	11526
2010	1557	869	1095	1111	1116	960	1262	868	1191	1231	925	1487	13672
2011	1884	1070	1240	1370	1167	1038	1364	774	1241	1270	1037	1316	14771
2012	1788	1172	1098	1271	1088	1066	1299	999	1577	2269	1504	2032	17163
2013	2172	1098	1544	1178	1096	997	1297	817	1201	1386	984	1368	15138
2014	1829	928	1096										

Tabella 146: Trasformazioni da tempo determinato a tempo indeterminato (valori assoluti).

	Gen	Feb	Mar	Apr	Mag	Giu	Lug	Ago	Set	Ott	Nov	Dic	tot
2009							-11.41	-9.62	-22.37	6.59	-6.67	4.57	0.77
2010	21.93	8.22	27.62	26.11	8.24	26.32	29.97	44.43	16.31	2.84	1.65	22.59	18.62
2011	21.00	23.13	13.24	23.31	4.57	8.13	8.08	-10.83	4.20	3.17	12.11	-11.50	8.04
2012	-5.10	9.53	-11.45	-7.23	-6.77	2.70	-4.77	29.07	27.07	78.66	45.03	54.41	16.19
2013	21.48	-6.31	40.62	-7.32	0.74	-6.47	-0.15	-18.22	-23.84	-38.92	-34.57	-32.68	-11.80
2014	-15.79												

Tabella 147: Trasformazioni da tempo determinato a tempo indeterminato (valori tendenziali).

Figura 40: Trasformazioni a tempo indeterminato (indice tendenziale annuo mobile. In rosso da apprendistato. in celeste da tempo determinato

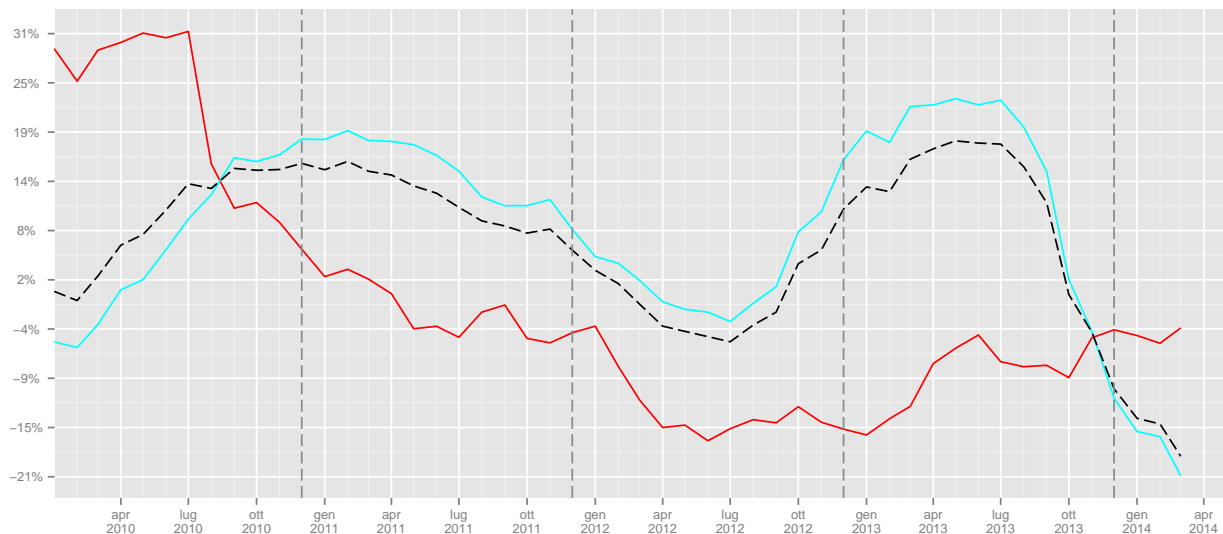

	I	II	III	IV	I	II	III	IV
2008	429	767	549	689				
2009	679	833	891	855			62.3	24.09
2010	885	958	719	882	30.34	15.01	-19.3	3.16
2011	981	887	638	797	10.85	-7.41	-11.27	-9.64
2012	793	659	642	700	-19.16	-25.7	0.63	-12.17
2013	717	702	543	727	-9.58	6.53	-15.42	3.86
2014	650				-9.34			

Tabella 148: Trasformazioni da apprendistato a tempo indeterminato (valori trimestrali, assoluti a sinistra e tendenziali a destra).

	I	II	III	IV	I	II	III	IV
2008	1876	3224	3080	3258				
2009	2938	2672	2596	3320			-15.71	1.9
2010	3521	3187	3321	3643	19.84	19.27	27.93	9.73
2011	4194	3575	3379	3623	19.11	12.17	1.75	-0.55
2012	4058	3425	3875	5805	-3.24	-4.2	14.68	60.23
2013	4814	3271	3315	3738	18.63	-4.5	-14.45	-35.61
2014	3853				-19.96			

Tabella 149: Trasformazioni da tempo determinato a tempo indeterminato (valori trimestrali, assoluti a sinistra e tendenziali a destra).

## 3 Lavoro parasubordinato

### 3.1 Assunzioni

	Gen	Feb	Mar	Apr	Mag	Giu	Lug	Ago	Set	Ott	Nov	Dic	tot
2008	915	2308	6043	7617	7974	7577	7598	4159	9012	8822	6363	6012	74400
2009	7468	5679	6706	5960	6483	6634	7020	3626	7814	8428	7218	6130	79166
2010	8259	6713	7451	7252	7471	7321	8196	4551	9556	9415	7044	6412	89641
2011	9268	6985	7406	7857	7331	7480	7460	4906	9353	9698	7745	6811	92300
2012	9828	7286	8986	8503	8803	9160	8348	3717	8091	8396	6406	6619	94143
2013	8204	6290	7011	8294	8489	8910	8565	5822	9146	10047	7921	7375	96074
2014	9262	7118	7543										

Tabella 150: Assunzioni lavoro parasubordinato (valori assoluti).

	Gen	Feb	Mar	Apr	Mag	Giu	Lug	Ago	Set	Ott	Nov	Dic	tot
2009							-7.61	-12.82	-13.29	-4.47	13.44	1.96	6.41
2010	10.59	18.21	11.11	21.68	15.24	10.36	16.75	25.51	22.29	11.71	-2.41	4.60	13.23
2011	12.22	4.05	-0.60	8.34	-1.87	2.17	-8.98	7.80	-2.12	3.01	9.95	6.22	2.97
2012	6.04	4.31	21.33	8.22	20.08	22.46	11.90	-24.24	-13.49	-13.43	-17.29	-2.82	2.00
2013	-16.52	-13.67	-21.98	-2.46	-3.57	-2.73	2.60	56.63	13.04	19.66	23.65	11.42	2.05
2014	12.90												

Tabella 151: Assunzioni lavoro parasubordinato (valori tendenziali).

Figura 41: Assunzioni lavoro parasubordinato (indice tendenziale annuo mobile).

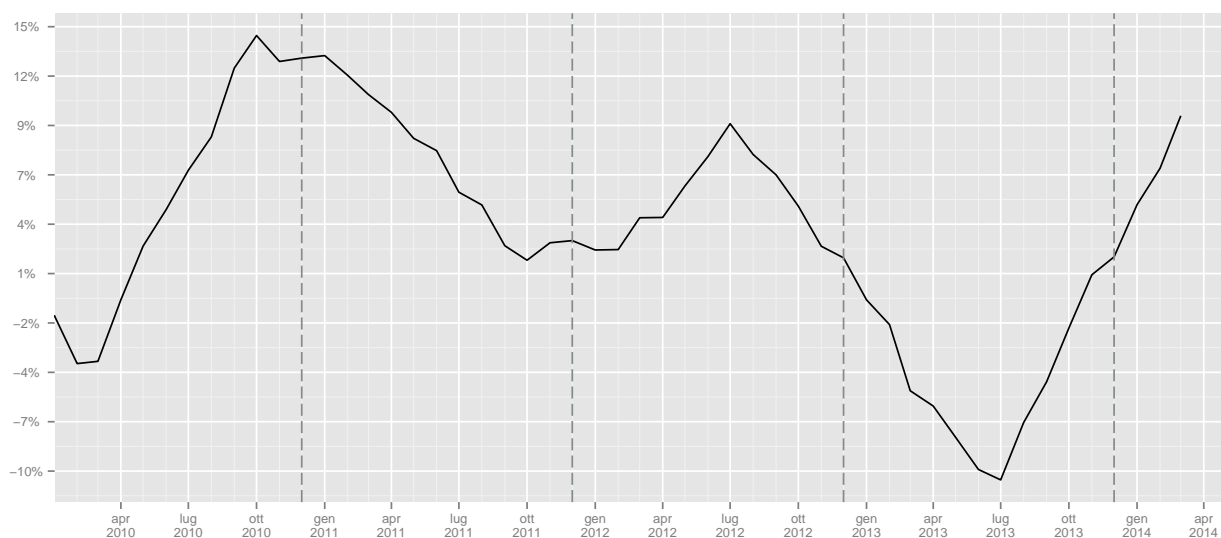

	I	II	III	IV	I	II	III	IV
2008	9266	23168	20769	21197				
2009	19853	19077	18460	21776			-11.12	2.73
2010	22423	22044	22303	22871	12.95	15.55	20.82	5.03
2011	23659	22668	21719	24254	5.51	2.83	-2.62	6.05
2012	26100	26466	20156	21421	10.32	16.75	-7.2	-11.68
2013	21505	25693	23533	25343	-17.61	-2.92	16.75	18.31
2014	23923				11.24			

Tabella 152: Assunzioni lavoro parasubordinato (valori trimestrali, assoluti a sinistra e tendenziali a destra).

## 3.2 Cessazioni

	Gen	Feb	Mar	Apr	Mag	Giu	Lug	Ago	Set	Ott	Nov	Dic	tot
2008	570	1622	4599	5656	7342	8487	7440	4761	7678	6400	4273	10679	69507
2009	4747	4234	5494	4921	7292	9820	8500	4189	6432	6282	5377	13035	80323
2010	5314	5571	6844	5925	7269	11088	9027	4878	8244	7445	5758	13331	90694
2011	5577	5442	6670	6367	7929	10730	9017	5464	7874	7089	6473	14232	92864
2012	5555	5358	7882	7809	9344	11782	9027	4786	8006	6948	5464	15111	97072
2013	5525	5124	7236	7800	8673	11539	9248	5888	9352	7503	6649	13271	97808
2014	6559	5542	7068										

Tabella 153: Cessazioni lavoro parasubordinato (valori assoluti).

	Gen	Feb	Mar	Apr	Mag	Giu	Lug	Ago	Set	Ott	Nov	Dic	tot
2009							14.25	-12.01	-16.23	-1.84	25.84	22.06	15.56
2010	11.94	31.58	24.57	20.40	-0.32	12.91	6.20	16.45	28.17	18.51	7.09	2.27	12.91
2011	4.95	-2.32	-2.54	7.46	9.08	-3.23	-0.11	12.01	-4.49	-4.78	12.42	6.76	2.39
2012	-0.39	-1.54	18.17	22.65	17.85	9.80	0.11	-12.41	1.68	-1.99	-15.59	6.18	4.53
2013	-0.54	-4.37	-8.20	-0.12	-7.18	-2.06	2.45	23.03	16.81	7.99	21.69	-12.18	0.76
2014	18.71												

Tabella 154: Cessazioni lavoro parasubordinato (valori tendenziali).

Figura 42: Cessazioni lavoro parasubordinato (indice tendenziale annuo mobile).

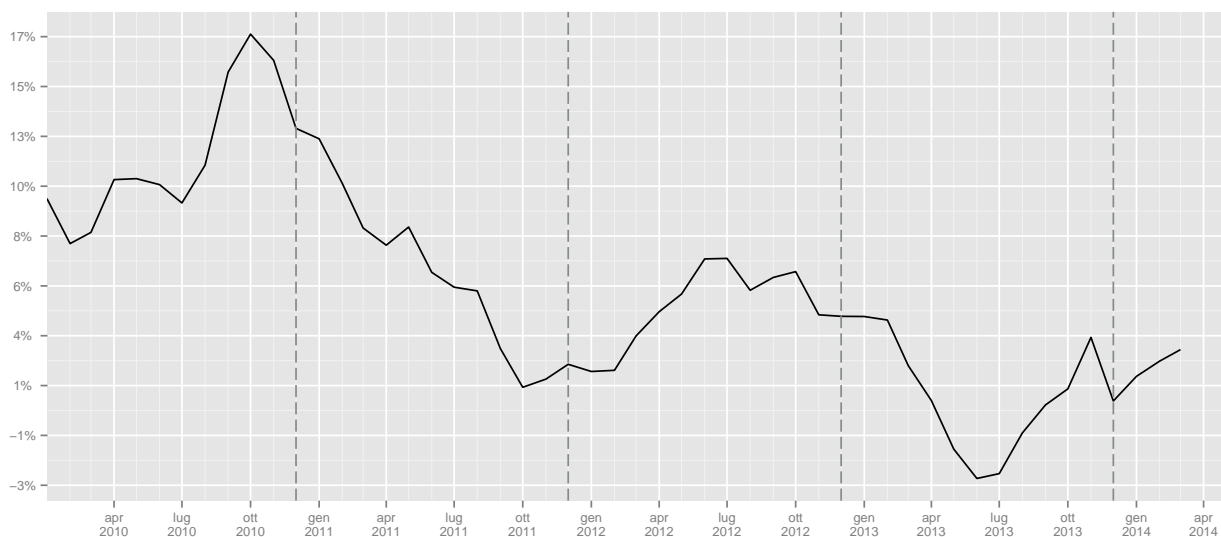

	I	II	III	IV	I	II	III	IV
2008	6791	21485	19879	21352				
2009	14475	22033	19121	24694			-3.81	15.65
2010	17729	24282	22149	26534	22.48	10.21	15.84	7.45
2011	17689	25026	22355	27794	-0.23	3.06	0.93	4.75
2012	18795	28935	21819	27523	6.25	15.62	-2.4	-0.98
2013	17885	28012	24488	27423	-4.84	-3.19	12.23	-0.36
2014	19169				7.18			

Tabella 155: Cessazioni lavoro parasubordinato (valori trimestrali, assoluti a sinistra e tendenziali a destra).

### 3.3 Saldi

	Gen	Feb	Mar	Apr	Mag	Giu	Lug	Ago	Set	Ott	Nov	Dic	tot
2008	345	686	1444	1961	632	-910	158	-602	1334	2422	2090	-4667	4893
2009	2721	1445	1212	1039	-809	-3186	-1480	-563	1382	2146	1841	-6905	-1157
2010	2945	1142	607	1327	202	-3767	-831	-327	1312	1970	1286	-6919	-1053
2011	3691	1543	736	1490	-598	-3250	-1557	-558	1479	2609	1272	-7421	-564
2012	4273	1928	1104	694	-541	-2622	-679	-1069	85	1448	942	-8492	-2929
2013	2679	1166	-225	494	-184	-2629	-683	-66	-206	2544	1272	-5896	-1734
2014	2703	1576	475										

Tabella 156: Saldi lavoro parasubordinato (valori assoluti).

Figura 43: Saldi cumulati lavoro parasubordinato

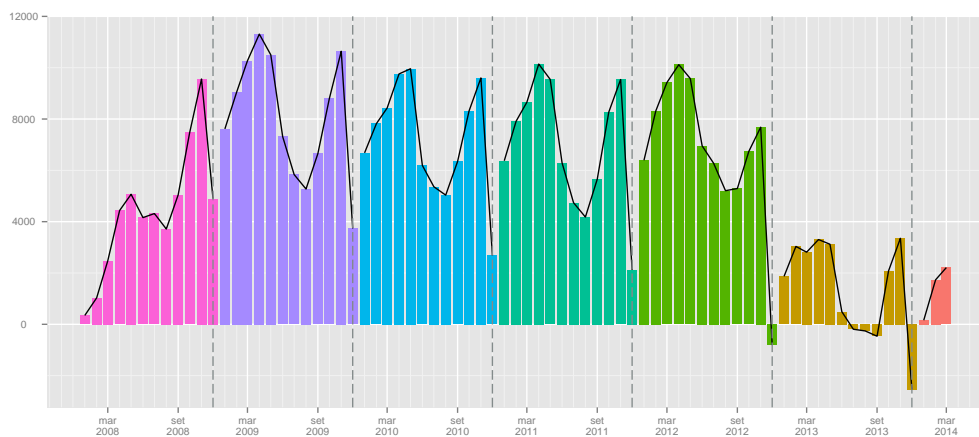

	I	II	III	IV
2008	2475	1683	890	-155
2009	5378	-2956	-661	-2918
2010	4694	-2238	154	-3663
2011	5970	-2358	-636	-3540
2012	7305	-2469	-1663	-6102
2013	3620	-2319	-955	-2080
2014	4754			

Tabella 157: Saldi lavoro Parasubordinato (valori trimestrali).

## 3.4 Genere

### 3.4.1 Assunzioni

	Gen	Feb	Mar	Apr	Mag	Giu	Lug	Ago	Set	Ott	Nov	Dic	tot
2008	406	968	2520	3304	3622	3447	3532	1852	3913	3633	2528	2547	32272
2009	3161	2351	2738	2472	2653	3008	3241	1471	2969	3223	2894	2742	32923
2010	3429	2801	3038	2683	3117	3335	3748	1950	3687	3570	2851	2845	37054
2011	3586	2778	2932	3114	3078	3260	3193	2103	3670	3674	3077	2944	37409
2012	3980	3088	3875	3560	3844	4081	3802	1893	3485	3424	2600	2898	40530
2013	3508	2726	3093	3543	3543	4247	3962	2707	4066	4112	3407	3438	42352
2014	3904	3079	3274										

Tabella 158: Assunzioni lavoro parasubordinato maschi (valori assoluti).

	Gen	Feb	Mar	Apr	Mag	Giu	Lug	Ago	Set	Ott	Nov	Dic	tot
2009							-8.24	-20.57	-24.12	-11.29	14.48	7.66	2.02
2010	8.48	19.14	10.96	8.54	17.49	10.87	15.64	32.56	24.18	10.77	-1.49	3.76	12.55
2011	4.58	-0.82	-3.49	16.06	-1.25	-2.25	-14.81	7.85	-0.46	2.91	7.93	3.48	0.96
2012	10.99	11.16	32.16	14.32	24.89	25.18	19.07	-9.99	-5.04	-6.80	-15.50	-1.56	8.34
2013	-11.86	-11.72	-20.18	-0.48	-7.83	4.07	4.21	43.00	16.67	20.09	31.04	18.63	4.50
2014	11.29												

Tabella 159: Assunzioni lavoro parasubordinato maschi (valori tendenziali).

	Gen	Feb	Mar	Apr	Mag	Giu	Lug	Ago	Set	Ott	Nov	Dic	tot
2008	509	1340	3523	4313	4352	4130	4066	2307	5099	5189	3835	3465	42128
2009	4307	3328	3968	3488	3830	3626	3779	2155	4845	5205	4324	3388	46243
2010	4830	3912	4413	4569	4354	3986	4448	2601	5869	5845	4193	3567	52587
2011	5682	4207	4474	4743	4253	4220	4267	2803	5683	6024	4668	3867	54891
2012	5848	4198	5111	4943	4959	5079	4546	1824	4606	4972	3806	3721	53613
2013	4696	3564	3918	4751	4946	4663	4603	3115	5080	5935	4514	3937	53722
2014	5358	4039	4269										

Tabella 160: Assunzioni lavoro parasubordinato femmine (valori assoluti).

	Gen	Feb	Mar	Apr	Mag	Giu	Lug	Ago	Set	Ott	Nov	Dic	tot
2009							-7.06	-6.59	-4.98	0.31	12.75	-2.22	9.77
2010	12.14	17.55	11.21	30.99	13.68	9.93	17.70	20.70	21.14	12.30	-3.03	5.28	13.72
2011	17.64	7.54	1.38	3.81	-2.32	5.87	-4.07	7.77	-3.17	3.06	11.33	8.41	4.38
2012	2.92	-0.21	14.24	4.22	16.60	20.36	6.54	-34.93	-18.95	-17.46	-18.47	-3.78	-2.33
2013	-19.70	-15.10	-23.34	-3.88	-0.26	-8.19	1.25	70.78	10.29	19.37	18.60	5.80	0.20
2014	14.10												

Tabella 161: Assunzioni lavoro parasubordinato femmine (valori tendenziali).

Figura 44: Assunzioni lavoro parasubordinato (indice tendenziale annuo mobile).

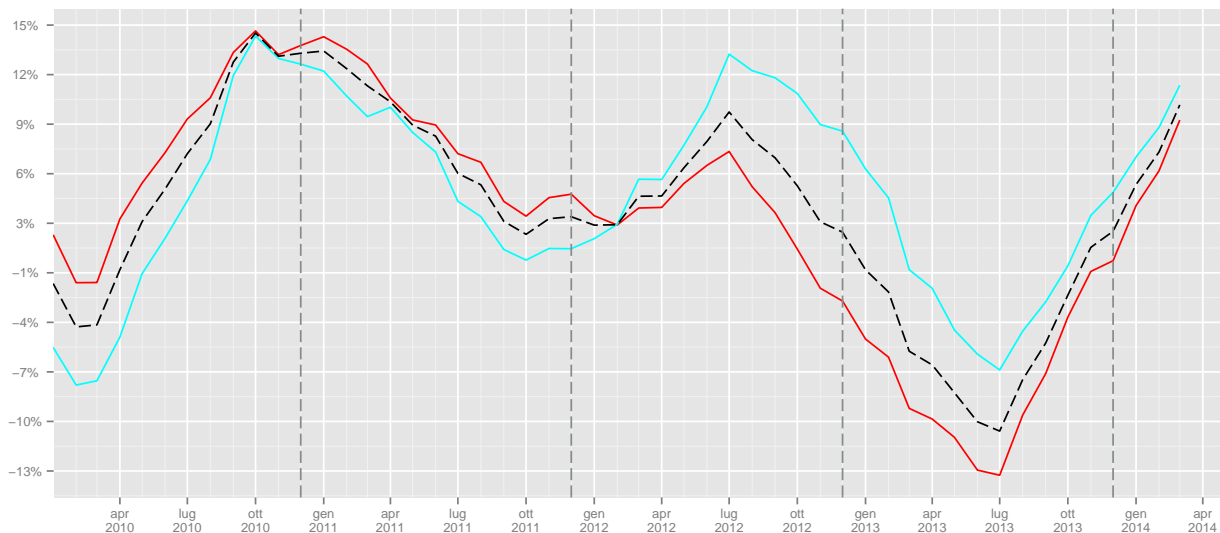

	I	II	III	IV	I	II	III	IV
2008	3894	10373	9297	8708				
2009	8250	8133	7681	8859			-17.38	1.73
2010	9268	9135	9385	9266	12.34	12.32	22.18	4.59
2011	9296	9452	8966	9695	0.3	3.47	-4.46	4.63
2012	10943	11485	9180	8922	17.72	21.51	2.39	-7.97
2013	9327	11333	10735	10957	-14.77	-1.32	16.94	22.81
2014	10257				9.97			

Tabella 162: Assunzioni lavoro parasubordinato maschi (valori trimestrali, assoluti a sinistra e tendenziali a destra).

	I	II	III	IV	I	II	III	IV
2008	5372	12795	11472	12489				
2009	11603	10944	10779	12917			-6.04	3.43
2010	13155	12909	12918	13605	13.38	17.96	19.84	5.33
2011	14363	13216	12753	14559	9.18	2.38	-1.28	7.01
2012	15157	14981	10976	12499	5.53	13.36	-13.93	-14.15
2013	12178	14360	12798	14386	-19.65	-4.15	16.6	15.1
2014	13666				12.22			

Tabella 163: Assunzioni lavoro parasubordinato femmine (valori trimestrali, assoluti a sinistra e tendenziali a destra).

### 3.4.2 Cessazioni

	Gen	Feb	Mar	Apr	Mag	Giu	Lug	Ago	Set	Ott	Nov	Dic	tot
2008	217	675	1958	2635	3229	3724	3347	2081	3617	2917	1808	4516	30724
2009	2118	1673	2301	1961	2694	3875	3252	1746	2689	2628	2325	5552	32814
2010	2262	2132	2659	2231	2867	4379	3813	2120	3477	3090	2332	5751	37113
2011	2233	2110	2717	2506	2954	4014	3588	2249	3423	2743	2572	6163	37272
2012	2333	2192	3368	3175	3764	4713	3862	2263	3692	3007	2266	6850	41485
2013	2410	2318	3091	3380	3544	5020	4062	2730	4026	3272	2960	6234	43047
2014	2849	2450	2976										

Tabella 164: Cessazioni lavoro parasubordinato maschi (valori assoluti).

	Gen	Feb	Mar	Apr	Mag	Giu	Lug	Ago	Set	Ott	Nov	Dic	tot
2009							-2.84	-16.10	-25.66	-9.91	28.60	22.94	6.80
2010	6.80	27.44	15.56	13.77	6.42	13.01	17.25	21.42	29.30	17.58	0.30	3.58	13.10
2011	-1.28	-1.03	2.18	12.33	3.03	-8.34	-5.90	6.08	-1.55	-11.23	10.29	7.16	0.43
2012	4.48	3.89	23.96	26.70	27.42	17.41	7.64	0.62	7.86	9.62	-11.90	11.15	11.30
2013	3.30	5.75	-8.22	6.46	-5.84	6.51	5.18	20.64	9.05	8.81	30.63	-8.99	3.77
2014	18.22												

Tabella 165: Cessazioni lavoro parasubordinato maschi (valori tendenziali).

	Gen	Feb	Mar	Apr	Mag	Giu	Lug	Ago	Set	Ott	Nov	Dic	tot
2008	353	947	2641	3021	4113	4763	4093	2680	4061	3483	2465	6163	38783
2009	2629	2561	3193	2960	4598	5945	5248	2443	3743	3654	3052	7483	47509
2010	3052	3439	4185	3694	4402	6709	5214	2758	4767	4355	3426	7580	53581
2011	3344	3332	3953	3861	4975	6716	5429	3215	4451	4346	3901	8069	55592
2012	3222	3166	4514	4634	5580	7069	5165	2523	4314	3941	3198	8261	55587
2013	3115	2806	4145	4420	5129	6519	5186	3158	5326	4231	3689	7037	54761
2014	3710	3092	4092										

Tabella 166: Cessazioni lavoro parasubordinato femmine (valori assoluti).

	Gen	Feb	Mar	Apr	Mag	Giu	Lug	Ago	Set	Ott	Nov	Dic	tot
2009							28.22	-8.84	-7.83	4.91	23.81	21.42	22.50
2010	16.09	34.28	31.07	24.80	-4.26	12.85	-0.65	12.89	27.36	19.18	12.25	1.30	12.78
2011	9.57	-3.11	-5.54	4.52	13.02	0.10	4.12	16.57	-6.63	-0.21	13.86	6.45	3.75
2012	-3.65	-4.98	14.19	20.02	12.16	5.26	-4.86	-21.52	-3.08	-9.32	-18.02	2.38	-0.01
2013	-3.32	-11.37	-8.17	-4.62	-8.08	-7.78	0.41	25.17	23.46	7.36	15.35	-14.82	-1.49
2014	19.10												

Tabella 167: Cessazioni lavoro parasubordinato femmine (valori tendenziali).



Figura 45: Cessazioni lavoro parasubordinato (indice tendenziale annuo mobile).

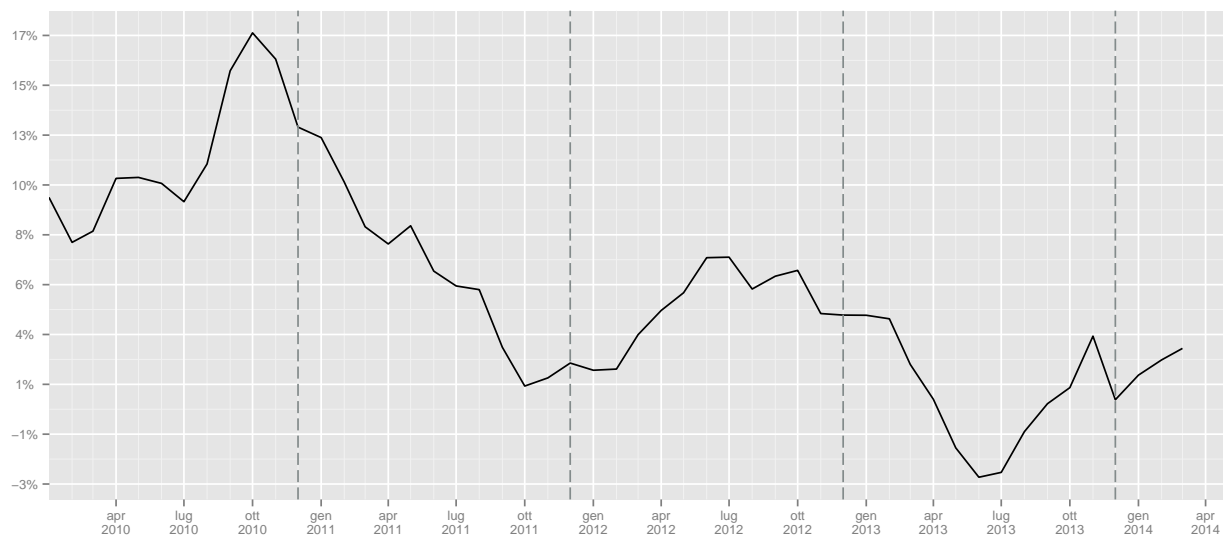

	I	II	III	IV	I	II	III	IV
2008	2850	9588	9045	9241				
2009	6092	8530	7687	10505			-15.01	13.68
2010	7053	9477	9410	11173	15.77	11.1	22.41	6.36
2011	7060	9474	9260	11478	0.1	-0.03	-1.59	2.73
2012	7893	11652	9817	12123	11.8	22.99	6.02	5.62
2013	7819	11944	10818	12466	-0.94	2.51	10.2	2.83
2014	8275				5.83			

Tabella 168: Cessazioni lavoro parasubordinato maschi (valori trimestrali, assoluti a sinistra e tendenziali a destra).

	I	II	III	IV	I	II	III	IV
2008	3941	11897	10834	12111				
2009	8383	13503	11434	14189			5.54	17.16
2010	10676	14805	12739	15361	27.35	9.64	11.41	8.26
2011	10629	15552	13095	16316	-0.44	5.05	2.79	6.22
2012	10902	17283	12002	15400	2.57	11.13	-8.35	-5.61
2013	10066	16068	13670	14957	-7.67	-7.03	13.9	-2.88
2014	10894				8.23			

Tabella 169: Cessazioni lavoro parasubordinato femmine (valori trimestrali, assoluti a sinistra e tendenziali a destra).

### 3.4.3 Saldi

	Gen	Feb	Mar	Apr	Mag	Giu	Lug	Ago	Set	Ott	Nov	Dic	tot
2008	189	293	562	669	393	-277	185	-229	296	716	720	-1969	1548
2009	1043	678	437	511	-41	-867	-11	-275	280	595	569	-2810	109
2010	1167	669	379	452	250	-1044	-65	-170	210	480	519	-2906	-59
2011	1353	668	215	608	124	-754	-395	-146	247	931	505	-3219	137
2012	1647	896	507	385	80	-632	-60	-370	-207	417	334	-3952	-955
2013	1098	408	2	163	-1	-773	-100	-23	40	840	447	-2796	-695
2014	1055	629	298										

Tabella 170: Saldi lavoro parasubordinato maschi (valori assoluti).

Figura 46: Saldi cumulati lavoro parasubordinato maschi

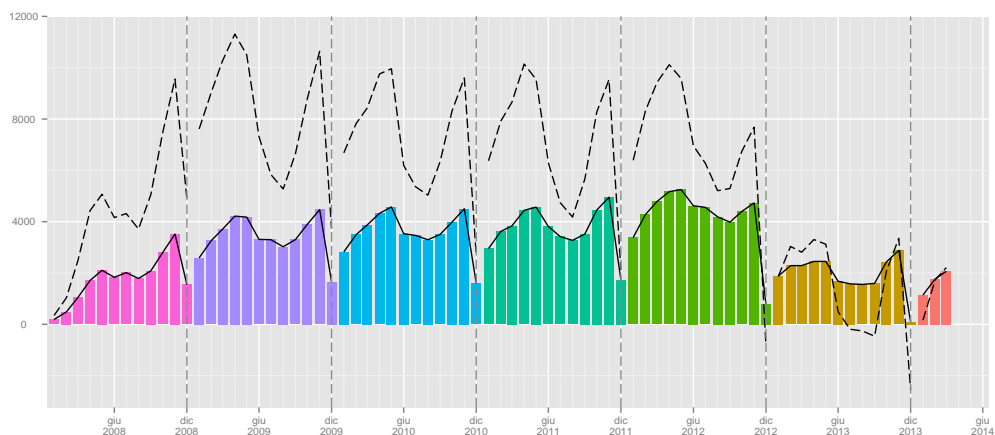

	Gen	Feb	Mar	Apr	Mag	Giu	Lug	Ago	Set	Ott	Nov	Dic	tot
2008	156	393	882	1292	239	-633	-27	-373	1038	1706	1370	-2698	3345
2009	1678	767	775	528	-768	-2319	-1469	-288	1102	1551	1272	-4095	-1266
2010	1778	473	228	875	-48	-2723	-766	-157	1102	1490	767	-4013	-994
2011	2338	875	521	882	-722	-2496	-1162	-412	1232	1678	767	-4202	-701
2012	2626	1032	597	309	-621	-1990	-619	-699	292	1031	608	-4540	-1974
2013	1581	758	-227	331	-183	-1856	-583	-43	-246	1704	825	-3100	-1039
2014	1648	947	177										

Tabella 171: Saldi lavoro parasubordinato femmine (valori assoluti).

Figura 47: Saldi cumulati lavoro parasubordinato femmine

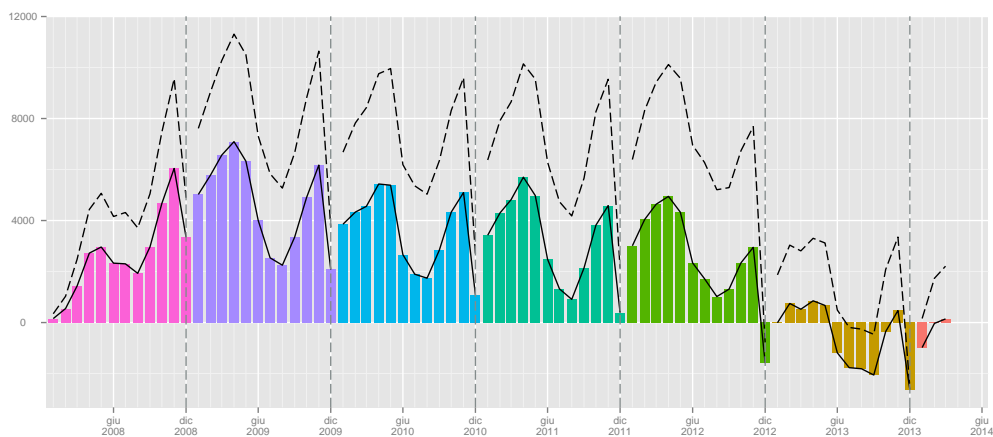

	I	II	III	IV
2008	1044	785	252	-533
2009	2158	-397	-6	-1646
2010	2215	-342	-25	-1907
2011	2236	-22	-294	-1783
2012	3050	-167	-637	-3201
2013	1508	-611	-83	-1509
2014	1982			

Tabella 172: Saldi lavoro Parasubordinato Maschi (valori trimestrali).

	I	II	III	IV
2008	1431	898	638	378
2009	3220	-2559	-655	-1272
2010	2479	-1896	179	-1756
2011	3734	-2336	-342	-1757
2012	4255	-2302	-1026	-2901
2013	2112	-1708	-872	-571
2014	2772			

Tabella 173: Saldi lavoro Parasubordinato Femmine(valori trimestrali).

## 4 Lavoro intermittente

### 4.1 Assunzioni

	Gen	Feb	Mar	Apr	Mag	Giu	Lug	Ago	Set	Ott	Nov	Dic	tot
2008	6	79	110	101	203	165	406	178	166	376	241	236	2267
2009	168	275	264	521	650	693	565	227	230	463	425	400	4881
2010	373	512	528	868	1114	1050	998	434	798	983	768	879	9305
2011	719	891	743	1458	1599	1704	1593	1295	1216	1562	1205	1594	15579
2012	1646	2668	4319	3170	3241	3039	2139	603	876	937	743	687	24068
2013	510	537	753	982	1056	834	569	267	468	538	394	436	7344
2014	392	328	493										

Tabella 174: Assunzioni lavoro intermittente (valori assoluti).

	Gen	Feb	Mar	Apr	Mag	Giu	Lug	Ago	Set	Ott	Nov	Dic	tot
2009							39.16	27.53	38.55	23.14	76.35	69.49	115.31
2010	122.02	86.18	100.00	66.60	71.38	51.52	76.64	91.19	246.96	112.31	80.71	119.75	90.64
2011	92.76	74.02	40.72	67.97	43.54	62.29	59.62	198.39	52.38	58.90	56.90	81.34	67.43
2012	128.93	199.44	481.29	117.42	102.69	78.35	34.27	-53.44	-27.96	-40.01	-38.34	-56.90	54.49
2013	-69.02	-79.87	-82.57	-69.02	-67.42	-72.56	-73.40	-55.72	-46.58	-42.58	-46.97	-36.54	-69.49
2014	-23.14												

Tabella 175: Assunzioni lavoro intermittente (valori tendenziali).

Figura 48: Assunzioni lavoro intermittente (indice tendenziale annuo mobile).

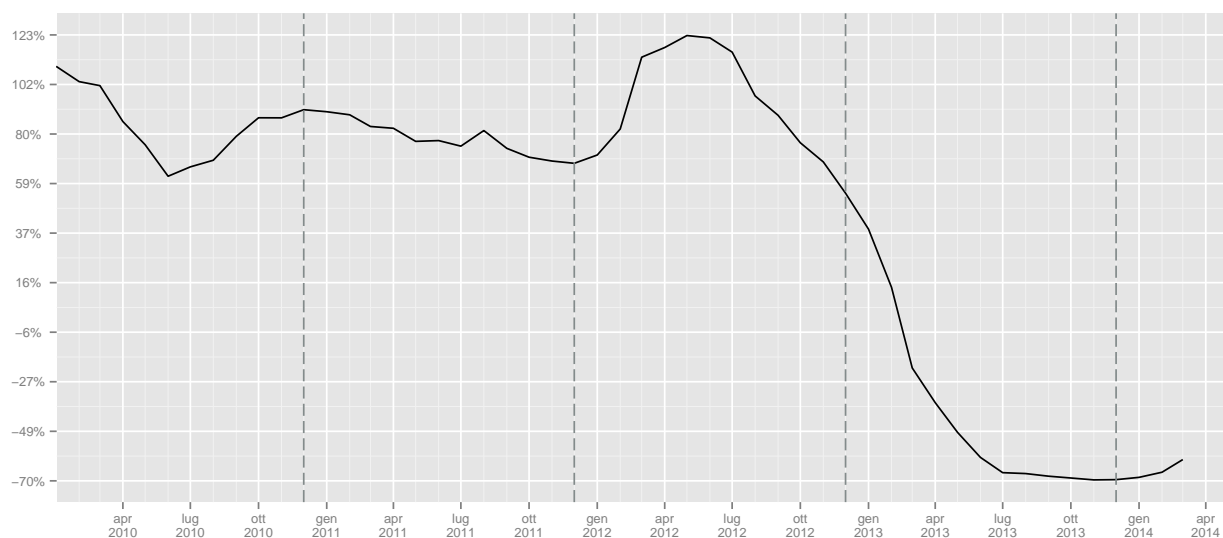

	I	II	III	IV	I	II	III	IV
2008	195	469	750	853				
2009	707	1864	1022	1288			36.27	51
2010	1413	3032	2230	2630	99.86	62.66	118.2	104.19
2011	2353	4761	4104	4361	66.53	57.03	84.04	65.82
2012	8633	9450	3618	2367	266.89	98.49	-11.84	-45.72
2013	1800	2872	1304	1368	-79.15	-69.61	-63.96	-42.21
2014	1213				-32.61			

Tabella 176: Assunzioni lavoro intermittente (valori trimestrali, assoluti a sinistra e tendenziali a destra).

## 4.2 Cessazioni

	Gen	Feb	Mar	Apr	Mag	Giu	Lug	Ago	Set	Ott	Nov	Dic	tot
2008	37	79	96	68	79	97	108	180	287	210	113	285	1639
2009	172	143	141	183	262	289	281	301	706	718	289	565	4050
2010	243	309	263	464	584	606	501	551	1234	1106	516	1237	7614
2011	749	620	631	864	910	812	858	1040	2016	1688	851	1691	12730
2012	1315	923	1501	2303	2351	2096	2979	1675	3215	2397	1036	2194	23985
2013	708	556	705	731	1465	726	570	421	1051	1090	336	1076	9435
2014	468	317	514										

Tabella 177: Cessazioni lavoro intermittente (valori assoluti).

	Gen	Feb	Mar	Apr	Mag	Giu	Lug	Ago	Set	Ott	Nov	Dic	tot
2009							160.19	67.22	145.99	241.90	155.75	98.25	147.10
2010	41.28	116.08	86.52	153.55	122.90	109.69	78.29	83.06	74.79	54.04	78.55	118.94	88.00
2011	208.23	100.65	139.92	86.21	55.82	33.99	71.26	88.75	63.37	52.62	64.92	36.70	67.19
2012	75.57	48.87	137.88	166.55	158.35	158.13	247.20	61.06	59.47	42.00	21.74	29.75	88.41
2013	-46.16	-39.76	-53.03	-68.26	-37.69	-65.36	-80.87	-74.87	-67.31	-54.53	-67.57	-50.96	-60.66
2014	-33.90												

Tabella 178: Cessazioni lavoro intermittente (valori tendenziali).

Figura 49: Cessazioni lavoro intermittente).

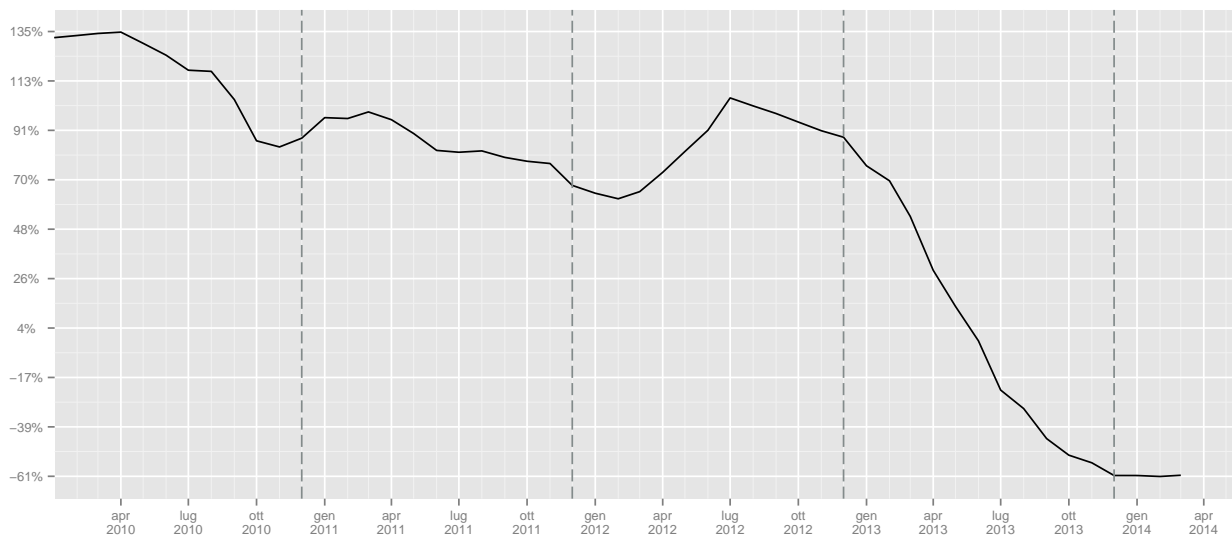

	I	II	III	IV	I	II	III	IV
2008	212	244	575	608				
2009	456	734	1288	1572			124	158.55
2010	815	1654	2286	2859	78.73	125.34	77.48	81.87
2011	2000	2586	3914	4230	145.4	56.35	71.22	47.95
2012	3739	6750	7869	5627	86.95	161.02	101.05	33.03
2013	1969	2922	2042	2502	-47.34	-56.71	-74.05	-55.54
2014	1299				-34.03			

Tabella 179: Cessazioni lavoro intermittente (valori trimestrali, assoluti a sinistra e tendenziali a destra).

## 4.3 Saldi

	Gen	Feb	Mar	Apr	Mag	Giu	Lug	Ago	Set	Ott	Nov	Dic	tot
2008	-31	0	14	33	124	68	298	-2	-121	166	128	-49	628
2009	-4	132	123	338	388	404	284	-74	-476	-255	136	-165	831
2010	130	203	265	404	530	444	497	-117	-436	-123	252	-358	1691
2011	-30	271	112	594	689	892	735	255	-800	-126	354	-97	2849
2012	331	1745	2818	867	890	943	-840	-1072	-2339	-1460	-293	-1507	83
2013	-198	-19	48	251	-409	108	-1	-154	-583	-552	58	-640	-2091
2014	-76	11	-21										

Tabella 180: Saldi lavoro intermittente (valori assoluti).

Figura 50: Saldi cumulati lavoro intermittente

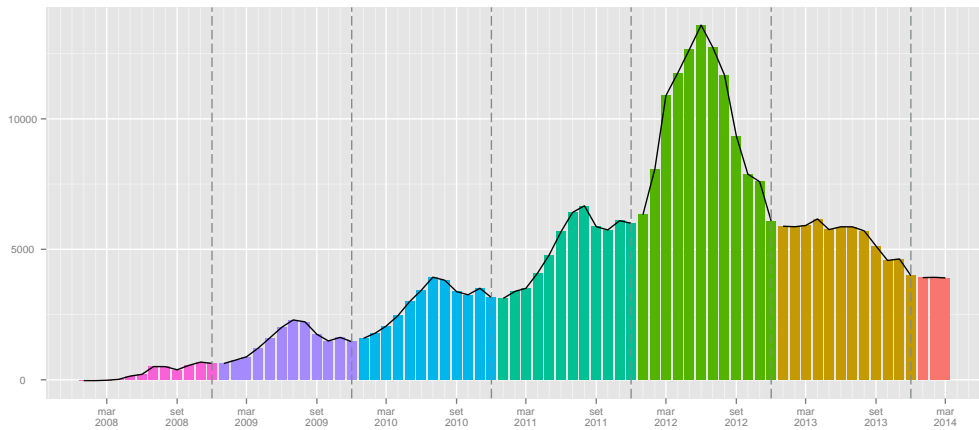

	I	II	III	IV
2008	-17	225	175	245
2009	251	1130	-266	-284
2010	598	1378	-56	-229
2011	353	2175	190	131
2012	4894	2700	-4251	-3260
2013	-169	-50	-738	-1134
2014	-86			

Tabella 181: Saldi lavoro Intermittente (valori trimestrali).

## 4.4 Genere

### 4.4.1 Assunzioni

	Gen	Feb	Mar	Apr	Mag	Giu	Lug	Ago	Set	Ott	Nov	Dic	tot
2008	4	46	53	54	135	104	227	103	101	236	119	119	1301
2009	97	149	156	201	382	424	284	114	110	246	250	222	2635
2010	191	308	309	502	684	632	604	277	538	601	478	535	5659
2011	486	531	496	913	902	1047	944	868	799	936	783	1027	9732
2012	1152	1677	2648	1893	2015	1942	1381	363	557	613	478	427	15146
2013	317	349	474	539	556	502	359	166	252	280	235	219	4248
2014	240	222	312										

Tabella 182: Assunzioni lavoro intermittente Maschi (valori assoluti).

	Gen	Feb	Mar	Apr	Mag	Giu	Lug	Ago	Set	Ott	Nov	Dic	tot
2009							25.11	10.68	8.91	4.24	110.08	86.55	102.54
2010	96.91	106.71	98.08	149.75	79.06	49.06	112.68	142.98	389.09	144.31	91.20	140.99	114.76
2011	154.45	72.40	60.52	81.87	31.87	65.66	56.29	213.36	48.51	55.74	63.81	91.96	71.97
2012	137.04	215.82	433.87	107.34	123.39	85.48	46.29	-58.18	-30.29	-34.51	-38.95	-58.42	55.63
2013	-72.48	-79.19	-82.10	-71.53	-72.41	-74.15	-74.00	-54.27	-54.76	-54.32	-50.84	-48.71	-71.95
2014	-24.29												

Tabella 183: Assunzioni lavoro intermittente Maschi (valori tendenziali).

	Gen	Feb	Mar	Apr	Mag	Giu	Lug	Ago	Set	Ott	Nov	Dic	tot
2008	2	33	57	47	68	61	179	75	65	140	122	117	966
2009	71	126	108	320	268	269	281	113	120	217	175	178	2246
2010	182	204	219	366	430	418	394	157	260	382	290	344	3646
2011	233	360	247	545	697	657	649	427	417	626	422	567	5847
2012	494	991	1671	1277	1226	1097	758	240	319	324	265	260	8922
2013	193	188	279	443	500	332	210	101	216	258	159	217	3096
2014	152	106	181										

Tabella 184: Assunzioni lavoro intermittente femmine (valori assoluti).

	Gen	Feb	Mar	Apr	Mag	Giu	Lug	Ago	Set	Ott	Nov	Dic	tot
2009							56.98	50.67	84.62	55.00	43.44	52.14	132.51
2010	156.34	61.90	102.78	14.38	60.45	55.39	40.21	38.94	116.67	76.04	65.71	93.26	62.33
2011	28.02	76.47	12.79	48.91	62.09	57.18	64.72	171.97	60.38	63.87	45.52	64.83	60.37
2012	112.02	175.28	576.52	134.31	75.90	66.97	16.80	-43.79	-23.50	-48.24	-37.20	-54.14	52.59
2013	-60.93	-81.03	-83.30	-65.31	-59.22	-69.74	-72.30	-57.92	-32.29	-20.37	-40.00	-16.54	-65.30
2014	-21.24												

Tabella 185: Assunzioni lavoro intermittente femmine (valori tendenziali).

Figura 51: Assunzioni lavoro intermittente (indice tendenziale annuo mobile. In rosso le femmine, in celeste i maschi)

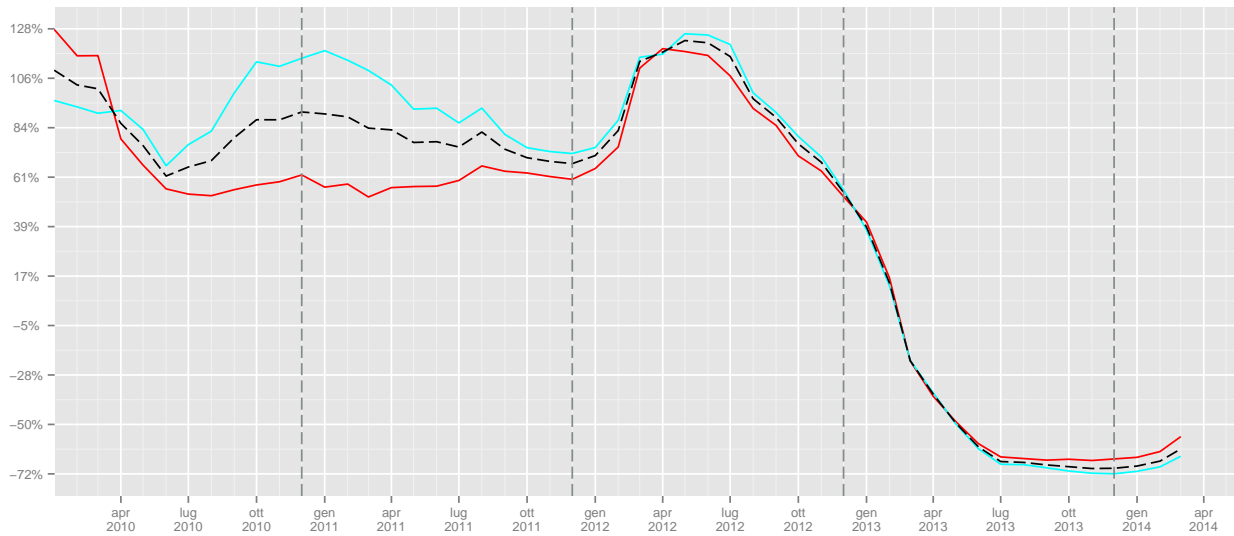

	I	II	III	IV	I	II	III	IV
2008	103	293	431	474				
2009	402	1007	508	718			17.87	51.48
2010	808	1818	1419	1614	101	80.54	179.33	124.79
2011	1513	2862	2611	2746	87.25	57.43	84	70.14
2012	5477	5850	2301	1518	262	104.4	-11.87	-44.72
2013	1140	1597	777	734	-79.19	-72.7	-66.23	-51.65
2014	774				-32.11			

Tabella 186: Assunzioni lavoro intermittente maschi (valori trimestrali, assoluti a sinistra e tendenziali a destra).

	I	II	III	IV	I	II	III	IV
2008	92	176	319	379				
2009	305	857	514	570			61.13	50.4
2010	605	1214	811	1016	98.36	41.66	57.78	78.25
2011	840	1899	1493	1615	38.84	56.43	84.09	58.96
2012	3156	3600	1317	849	275.71	89.57	-11.79	-47.43
2013	660	1275	527	634	-79.09	-64.58	-59.98	-25.32
2014	439				-33.48			

Tabella 187: Assunzioni lavoro intermittente femmine (valori trimestrali, assoluti a sinistra e tendenziali a destra).



## 4.4.2 Cessazioni

	Gen	Feb	Mar	Apr	Mag	Giu	Lug	Ago	Set	Ott	Nov	Dic	tot
2008	20	49	54	43	54	62	71	106	191	129	69	155	1003
2009	94	88	85	107	147	177	153	167	411	343	179	268	2219
2010	133	184	172	318	392	375	304	353	788	611	356	606	4592
2011	464	362	425	570	602	496	560	667	1238	980	583	1062	8009
2012	829	620	1021	1572	1546	1270	1786	1011	1987	1280	669	1316	14907
2013	453	372	441	460	1009	410	325	246	640	546	188	589	5679
2014	280	197	338										

Tabella 188: Cessazioni lavoro intermittente maschi (valori assoluti).

	Gen	Feb	Mar	Apr	Mag	Giu	Lug	Ago	Set	Ott	Nov	Dic	tot
2009							115.49	57.55	115.18	165.89	159.42	72.90	121.24
2010	41.49	109.09	102.35	197.20	166.67	111.86	98.69	111.38	91.73	78.13	98.88	126.12	106.94
2011	248.87	96.74	147.09	79.25	53.57	32.27	84.21	88.95	57.11	60.39	63.76	75.25	74.41
2012	78.66	71.27	140.24	175.79	156.81	156.05	218.93	51.57	60.50	30.61	14.75	23.92	86.13
2013	-45.36	-40.00	-56.81	-70.74	-34.73	-67.72	-81.80	-75.67	-67.79	-57.34	-71.90	-55.24	-61.90
2014	-38.19												

Tabella 189: Cessazioni lavoro intermittente maschi (valori tendenziali).

	Gen	Feb	Mar	Apr	Mag	Giu	Lug	Ago	Set	Ott	Nov	Dic	tot
2008	17	30	42	25	25	35	37	74	96	81	44	130	636
2009	78	55	56	76	115	112	128	134	295	375	110	297	1831
2010	110	125	91	146	192	231	197	198	446	495	160	631	3022
2011	285	258	206	294	308	316	298	373	778	708	268	629	4721
2012	486	303	480	731	805	826	1193	664	1228	1117	367	878	9078
2013	255	184	264	271	456	316	245	175	411	544	148	487	3756
2014	188	120	176										

Tabella 190: Cessazioni lavoro intermittente femmine (valori assoluti).

	Gen	Feb	Mar	Apr	Mag	Giu	Lug	Ago	Set	Ott	Nov	Dic	tot
2009							245.95	81.08	207.29	362.96	150.00	128.46	187.89
2010	41.03	127.27	62.50	92.11	66.96	106.25	53.91	47.76	51.19	32.00	45.45	112.46	65.05
2011	159.09	106.40	126.37	101.37	60.42	36.80	51.27	88.38	74.44	43.03	67.50	-0.32	56.22
2012	70.53	17.44	133.01	148.64	161.36	161.39	300.34	78.02	57.84	57.77	36.94	39.59	92.29
2013	-47.53	-39.27	-45.00	-62.93	-43.35	-61.74	-79.46	-73.64	-66.53	-51.30	-59.67	-44.53	-58.63
2014	-26.27												

Tabella 191: Cessazioni lavoro intermittente femmine (valori tendenziali).

Figura 52: Cessazioni lavoro intermittente genere (indice tendenziale annuo mobile. In rosso le femmine, in celeste i maschi).

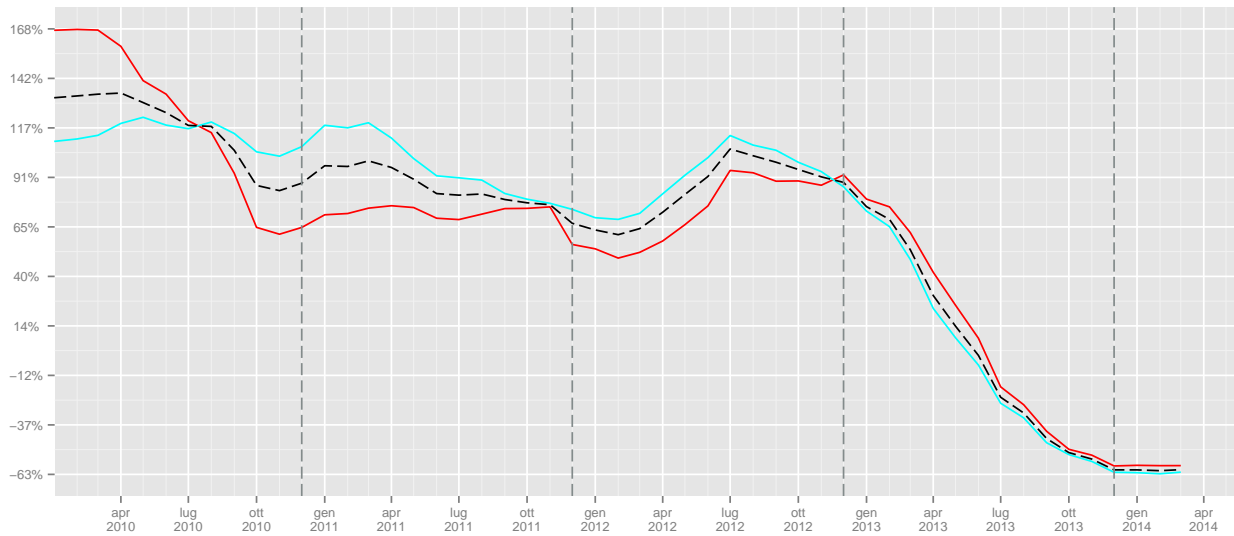

	I	II	III	IV	I	II	III	IV
2008	123	159	368	353				
2009	267	431	731	790			98.64	123.8
2010	489	1085	1445	1573	83.15	151.74	97.67	99.11
2011	1251	1668	2465	2625	155.83	53.73	70.59	66.88
2012	2470	4388	4784	3265	97.44	163.07	94.08	24.38
2013	1266	1879	1211	1323	-48.74	-57.18	-74.69	-59.48
2014	815				-35.62			

Tabella 192: Cessazioni lavoro intermittente maschi (valori trimestrali, assoluti a sinistra e tendenziali a destra).

	I	II	III	IV	I	II	III	IV
2008	89	85	207	255				
2009	189	303	557	782			169.08	206.67
2010	326	569	841	1286	72.49	87.79	50.99	64.45
2011	749	918	1449	1605	129.75	61.34	72.29	24.81
2012	1269	2362	3085	2362	69.43	157.3	112.91	47.17
2013	703	1043	831	1179	-44.6	-55.84	-73.06	-50.08
2014	484				-31.15			

Tabella 193: Cessazioni lavoro intermittente femmine (valori trimestrali, assoluti a sinistra e tendenziali a destra).

### 4.4.3 Saldi

	Gen	Feb	Mar	Apr	Mag	Giu	Lug	Ago	Set	Ott	Nov	Dic	tot
2008	-16	-3	-1	11	81	42	156	-3	-90	107	50	-36	298
2009	3	61	71	94	235	247	131	-53	-301	-97	71	-46	416
2010	58	124	137	184	292	257	300	-76	-250	-10	122	-71	1067
2011	22	169	71	343	300	551	384	201	-439	-44	200	-35	1723
2012	323	1057	1627	321	469	672	-405	-648	-1430	-667	-191	-889	239
2013	-136	-23	33	79	-453	92	34	-80	-388	-266	47	-370	-1431
2014	-40	25	-26										

Tabella 194: Saldi lavoro intermittente maschi (valori assoluti).

Figura 53: Saldi cumulati lavoro intermittente maschi

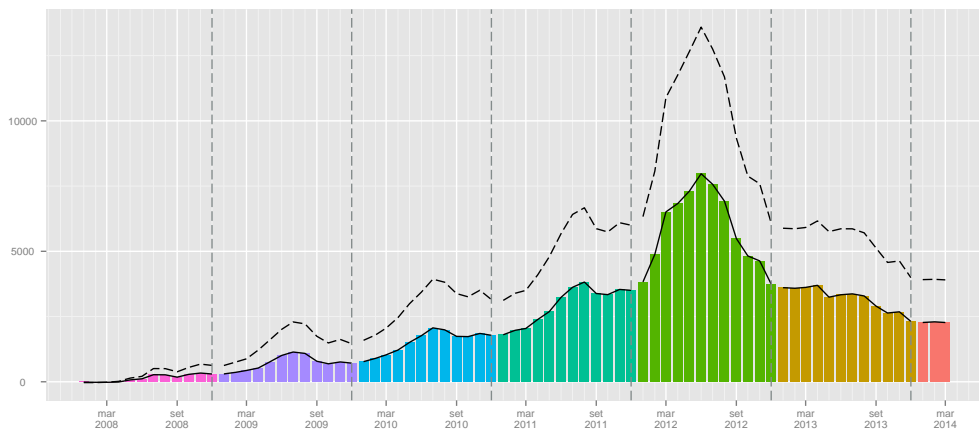

	Gen	Feb	Mar	Apr	Mag	Giu	Lug	Ago	Set	Ott	Nov	Dic	tot
2008	-15	3	15	22	43	26	142	1	-31	59	78	-13	330
2009	-7	71	52	244	153	157	153	-21	-175	-158	65	-119	415
2010	72	79	128	220	238	187	197	-41	-186	-113	130	-287	624
2011	-52	102	41	251	389	341	351	54	-361	-82	154	-62	1126
2012	8	688	1191	546	421	271	-435	-424	-909	-793	-102	-618	-156
2013	-62	4	15	172	44	16	-35	-74	-195	-286	11	-270	-660
2014	-36	-14	5										

Tabella 195: Saldi lavoro Intermittente femmine (valori assoluti).

Figura 54: Saldi cumulati lavoro intermittente femmine

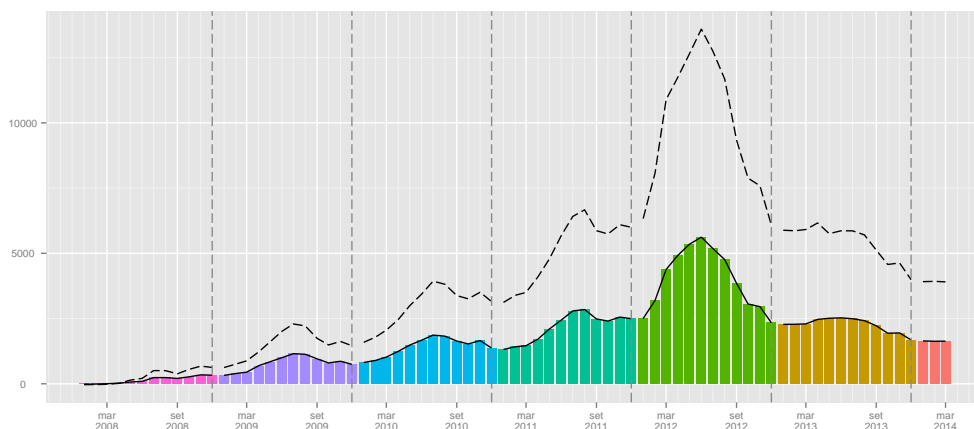

	I	II	III	IV
2008	-20	134	63	121
2009	135	576	-223	-72
2010	319	733	-26	41
2011	262	1194	146	121
2012	3007	1462	-2483	-1747
2013	-126	-282	-434	-589
2014	-41			

Tabella 196: Saldi lavoro Intermittente Maschi (valori trimestrali).

	I	II	III	IV
2008	3	91	112	124
2009	116	554	-43	-212
2010	279	645	-30	-270
2011	91	981	44	10
2012	1887	1238	-1768	-1513
2013	-43	232	-304	-545
2014	-45			

Tabella 197: Saldi lavoro Intermittente Femmine (valori trimestrali).

## 5 Lavoro domestico

### 5.1 Assunzioni

	Gen	Feb	Mar	Apr	Mag	Giu	Lug	Ago	Set	Ott	Nov	Dic	tot
2008	980	1606	1379	1665	1649	1820	1973	755	1597	2432	1809	1186	18851
2009	1777	1450	1499	22771	1168	1121	1491	600	1766	2747	1793	992	39175
2010	1108	1096	1101	1177	1098	1320	1557	595	1636	2203	1626	1078	15595
2011	1734	1876	1622	1647	1638	1508	1956	801	1693	2365	1814	1356	20010
2012	2263	2099	2226	2129	2006	1844	2031	911	1874	2923	2113	1511	23930
2013	2269	2213	2400	2435	2423	2169	2613	1128	2483	3307	2654	1752	27846
2014	2440	2406	2037										

Tabella 198: Assunzioni lavoro domestico (valori assoluti).

	Gen	Feb	Mar	Apr	Mag	Giu	Lug	Ago	Set	Ott	Nov	Dic	tot
2009							-24.43	-20.53	10.58	12.95	-0.88	-16.36	107.81
2010	-37.65	-24.41	-26.55	-94.83	-5.99	17.75	4.43	-0.83	-7.36	-19.80	-9.31	8.67	-60.19
2011	56.50	71.17	47.32	39.93	49.18	14.24	25.63	34.62	3.48	7.35	11.56	25.79	28.31
2012	30.51	11.89	37.24	29.27	22.47	22.28	3.83	13.73	10.69	23.59	16.48	11.43	19.59
2013	0.27	5.43	7.82	14.37	20.79	17.62	28.66	23.82	32.50	13.14	25.60	15.95	16.36
2014	7.54												

Tabella 199: Assunzioni lavoro domestico (valori tendenziali).

Figura 55: Assunzioni lavoro domestico (indice tendenziale annuo mobile).

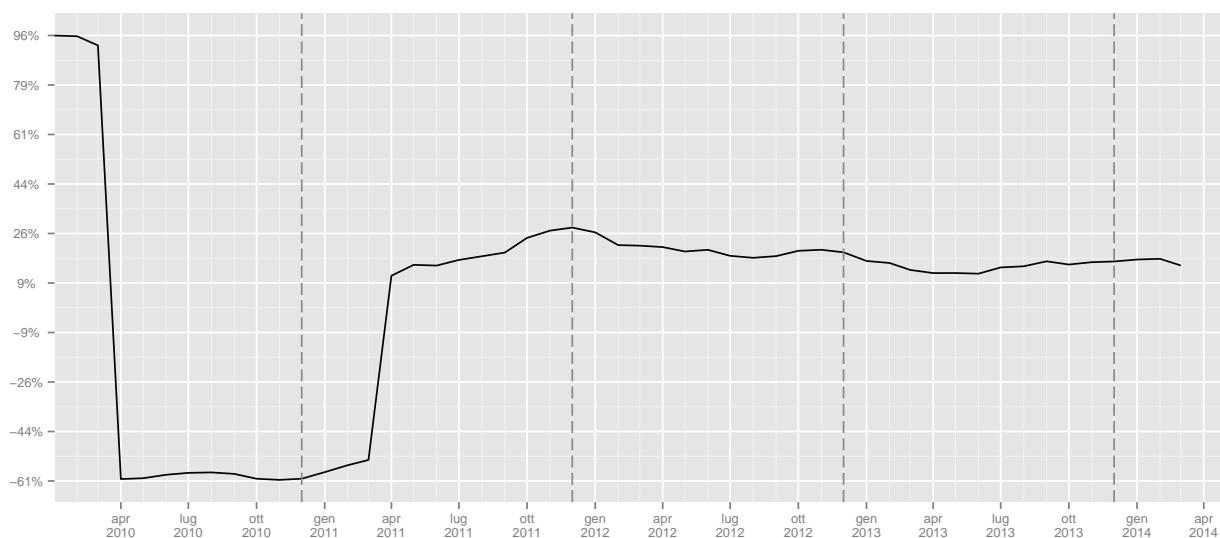

	I	II	III	IV	I	II	III	IV
2008	3965	5134	4325	5427				
2009	4726	25060	3857	5532			-10.82	1.93
2010	3305	3595	3788	4907	-30.07	-85.65	-1.79	-11.3
2011	5232	4793	4450	5535	58.31	33.32	17.48	12.8
2012	6588	5979	4816	6547	25.92	24.74	8.22	18.28
2013	6882	7027	6224	7713	4.46	17.53	29.24	17.81
2014	6883				0.01			

Tabella 200: Assunzioni lavoro domestico (valori trimestrali, assoluti a sinistra e tendenziali a destra).

## 5.2 Cessazioni

	Gen	Feb	Mar	Apr	Mag	Giu	Lug	Ago	Set	Ott	Nov	Dic	tot
2008	413	512	879	846	811	1214	1098	742	1603	1352	989	1368	11827
2009	1201	620	912	769	798	1142	949	652	1041	759	643	1069	10555
2010	744	693	1000	974	1125	1652	1435	948	1678	1229	1089	1757	14324
2011	1255	1013	1505	1407	1399	2059	1837	1054	2401	1776	1629	2593	19928
2012	1858	1674	2229	1785	1769	2466	2031	1329	2733	2036	1614	2737	24261
2013	2018	1560	2228	1947	1900	2542	2122	1360	2838	1984	1701	2575	24775
2014	1966	1501	2106										

Tabella 201: Cessazioni lavoro domestico (valori assoluti).

	Gen	Feb	Mar	Apr	Mag	Giu	Lug	Ago	Set	Ott	Nov	Dic	tot
2009							-13.57	-12.13	-35.06	-43.86	-34.98	-21.86	-10.76
2010	-38.05	11.77	9.65	26.66	40.98	44.66	51.21	45.40	61.19	61.92	69.36	64.36	35.71
2011	68.68	46.18	50.50	44.46	24.36	24.64	28.01	11.18	43.09	44.51	49.59	47.58	39.12
2012	48.05	65.25	48.11	26.87	26.45	19.77	10.56	26.09	13.83	14.64	-0.92	5.55	21.74
2013	8.61	-6.81	-0.04	9.08	7.41	3.08	4.48	2.33	3.84	-2.55	5.39	-5.92	2.12
2014	-2.58												

Tabella 202: Cessazioni lavoro domestico (valori tendenziali).

Figura 56: Cessazioni lavoro domestico (indice tendenziale annuo mobile).

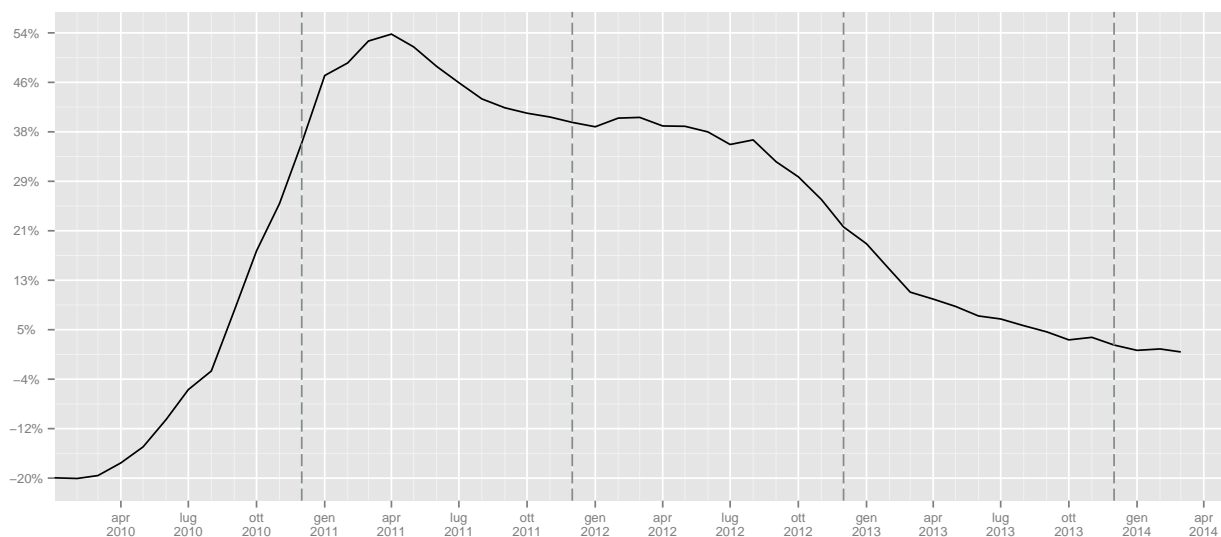

	I	II	III	IV	I	II	III	IV
2008	1804	2871	3443	3709				
2009	2733	2709	2642	2471			-23.26	-33.38
2010	2437	3751	4061	4075	-10.83	38.46	53.71	64.91
2011	3773	4865	5292	5998	54.82	29.7	30.31	47.19
2012	5761	6020	6093	6387	52.69	23.74	15.14	6.49
2013	5806	6389	6320	6260	0.78	6.13	3.73	-1.99
2014	5573				-4.01			

Tabella 203: Cessazioni lavoro domestico (valori trimestrali, assoluti a sinistra e tendenziali a destra).

## 5.3 Saldi

	Gen	Feb	Mar	Apr	Mag	Giu	Lug	Ago	Set	Ott	Nov	Dic	tot
2008	567	1094	500	819	838	606	875	13	-6	1080	820	-182	7024
2009	576	830	587	22002	370	-21	542	-52	725	1988	1150	-77	28620
2010	364	403	101	203	-27	-332	122	-353	-42	974	537	-679	1271
2011	479	863	117	240	239	-551	119	-253	-708	589	185	-1237	82
2012	405	425	-3	344	237	-622	0	-418	-859	887	499	-1226	-331
2013	251	653	172	488	523	-373	491	-232	-355	1323	953	-823	3071
2014	474	905	-69										

Tabella 204: Saldi lavoro domestico (valori assoluti).

Figura 57: Saldi cumulati lavoro domestico

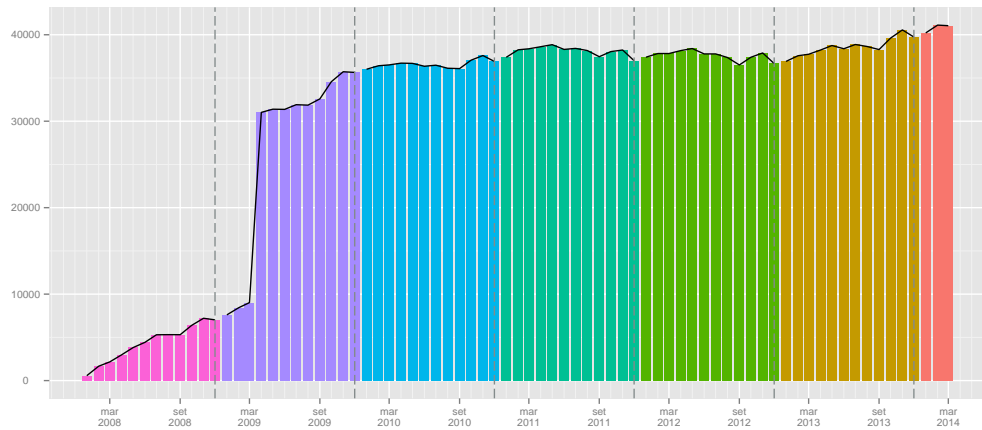

	I	II	III	IV
2008	2161	2263	882	1718
2009	1993	22351	1215	3061
2010	868	-156	-273	832
2011	1459	-72	-842	-463
2012	827	-41	-1277	160
2013	1076	638	-96	1453
2014	1310			

Tabella 205: Saldi lavoro Domestico (valori trimestrali).

## 5.4 Cittadinanza

### 5.4.1 Assunzioni

	Gen	Feb	Mar	Apr	Mag	Giu	Lug	Ago	Set	Ott	Nov	Dic	tot
2008	142	224	212	280	226	167	240	72	247	365	235	123	2533
2009	302	223	235	1112	194	180	306	101	277	488	307	154	3879
2010	228	232	201	231	235	244	342	134	412	447	281	155	3142
2011	374	364	297	323	306	266	434	180	378	519	288	158	3887
2012	407	327	308	385	356	331	428	201	467	692	532	306	4740
2013	444	370	471	572	371	361	527	215	512	831	745	383	5802
2014	560	498	389										

Tabella 206: Assunzioni lavoro domestico italiani (valori assoluti).

	Gen	Feb	Mar	Apr	Mag	Giu	Lug	Ago	Set	Ott	Nov	Dic	tot
2009							27.50	40.28	12.15	33.70	30.64	25.20	53.14
2010	-24.50	4.04	-14.47	-79.23	21.13	35.56	11.76	32.67	48.74	-8.40	-8.47	0.65	-19.00
2011	64.04	56.90	47.76	39.83	30.21	9.02	26.90	34.33	-8.25	16.11	2.49	1.94	23.71
2012	8.82	-10.16	3.70	19.20	16.34	24.44	-1.38	11.67	23.54	33.33	84.72	93.67	21.94
2013	9.09	13.15	52.92	48.57	4.21	9.06	23.13	6.97	9.64	20.09	40.04	25.16	22.41
2014	26.13												

Tabella 207: Assunzioni lavoro domestico italiani (valori tendenziali).

	Gen	Feb	Mar	Apr	Mag	Giu	Lug	Ago	Set	Ott	Nov	Dic	tot
2008	838	1382	1167	1385	1423	1653	1733	683	1350	2067	1574	1063	16318
2009	1475	1227	1264	21659	974	941	1185	499	1489	2259	1486	838	35296
2010	880	864	900	946	863	1076	1215	461	1224	1756	1345	923	12453
2011	1360	1512	1325	1324	1332	1242	1522	621	1315	1846	1526	1198	16123
2012	1856	1772	1918	1744	1650	1513	1603	710	1407	2231	1581	1205	19190
2013	1825	1843	1929	1863	2052	1808	2086	913	1971	2476	1909	1369	22044
2014	1880	1908	1648										

Tabella 208: Assunzioni lavoro domestico stranieri (valori assoluti).

	Gen	Feb	Mar	Apr	Mag	Giu	Lug	Ago	Set	Ott	Nov	Dic	tot
2009							-31.62	-26.94	10.30	9.29	-5.59	-21.17	116.30
2010	-40.34	-29.58	-28.80	-95.63	-11.40	14.35	2.53	-7.62	-17.80	-22.27	-9.49	10.14	-64.72
2011	54.55	75.00	47.22	39.96	54.35	15.43	25.27	34.71	7.43	5.13	13.46	29.79	29.47
2012	36.47	17.20	44.75	31.72	23.87	21.82	5.32	14.33	7.00	20.86	3.60	0.58	19.02
2013	-1.67	4.01	0.57	6.82	24.36	19.50	30.13	28.59	40.09	10.98	20.75	13.61	14.87
2014	3.01												

Tabella 209: Assunzioni lavoro domestico stranieri (valori tendenziali).



Figura 58: Assunzioni lavoro domestico cittadinanza(indice tendenziale annuo mobile. In rosso gli italiani, in celeste gli stranieri.)

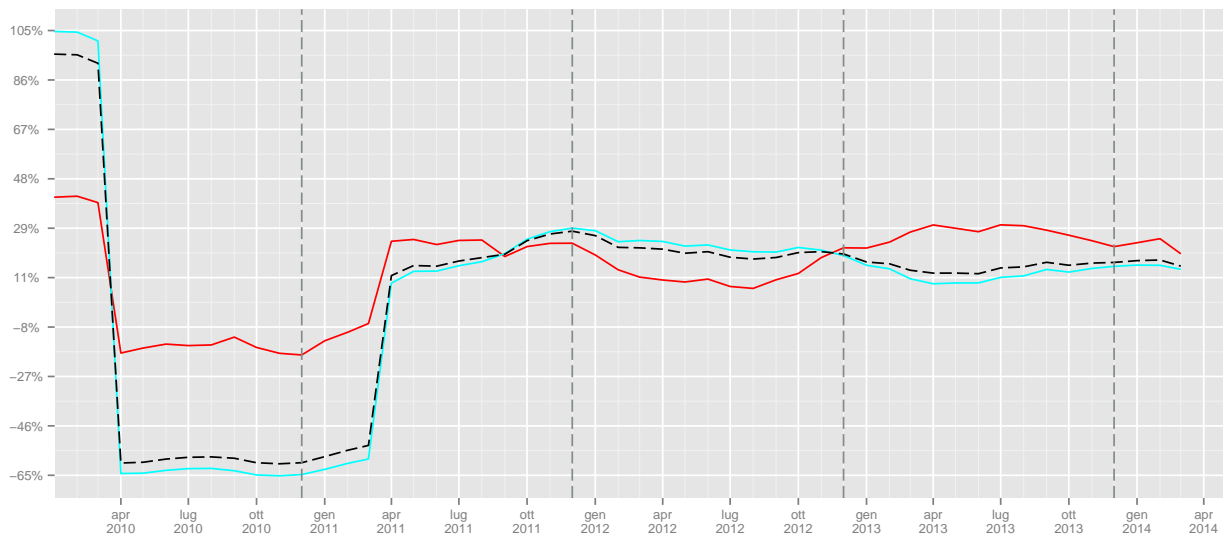

	I	II	III	IV	I	II	III	IV
2008	578	673	559	723				
2009	760	1486	684	949			22.36	31.26
2010	661	710	888	883	-13.03	-52.22	29.82	-6.95
2011	1035	895	992	965	56.58	26.06	11.71	9.29
2012	1042	1072	1096	1530	0.68	19.78	10.48	58.55
2013	1285	1304	1254	1959	23.32	21.64	14.42	28.04
2014	1447				12.61			

Tabella 210: Assunzioni lavoro domestico italiani (valori trimestrali, assoluti a sinistra e tendenziali a destra).

	I	II	III	IV	I	II	III	IV
2008	3387	4461	3766	4704				
2009	3966	23574	3173	4583			-15.75	-2.57
2010	2644	2885	2900	4024	-33.33	-87.76	-8.6	-12.2
2011	4197	3898	3458	4570	58.74	35.11	19.24	13.57
2012	5546	4907	3720	5017	32.14	25.89	7.58	9.78
2013	5597	5723	4970	5754	0.92	16.63	33.6	14.69
2014	5436				-2.88			

Tabella 211: Assunzioni lavoro domestico stranieri (valori trimestrali, assoluti a sinistra e tendenziali a destra).

## 5.4.2 Cessazioni

	Gen	Feb	Mar	Apr	Mag	Giu	Lug	Ago	Set	Ott	Nov	Dic	tot
2008	84	69	145	115	95	224	169	94	310	209	122	250	1886
2009	177	94	126	92	113	175	154	102	164	128	92	228	1645
2010	112	83	109	124	115	251	241	148	272	228	170	386	2239
2011	186	149	198	186	152	358	339	185	433	344	283	601	3414
2012	302	271	317	241	271	415	427	235	541	409	338	734	4501
2013	362	282	342	356	352	620	469	240	642	453	371	772	5261
2014	433	312	418										

Tabella 212: Cessazioni lavoro domestico italiani (valori assoluti).

	Gen	Feb	Mar	Apr	Mag	Giu	Lug	Ago	Set	Ott	Nov	Dic	tot
2009							-8.88	8.51	-47.10	-38.76	-24.59	-8.80	-12.78
2010	-36.72	-11.70	-13.49	34.78	1.77	43.43	56.49	45.10	65.85	78.12	84.78	69.30	36.11
2011	66.07	79.52	81.65	50.00	32.17	42.63	40.66	25.00	59.19	50.88	66.47	55.70	52.48
2012	62.37	81.88	60.10	29.57	78.29	15.92	25.96	27.03	24.94	18.90	19.43	22.13	31.84
2013	19.87	4.06	7.89	47.72	29.89	49.40	9.84	2.13	18.67	10.76	9.76	5.18	16.89
2014	19.61												

Tabella 213: Cessazioni lavoro domestico italiani (valori tendenziali).

	Gen	Feb	Mar	Apr	Mag	Giu	Lug	Ago	Set	Ott	Nov	Dic	tot
2008	329	443	734	731	716	990	929	648	1293	1143	867	1118	9941
2009	1024	526	786	677	685	967	795	550	877	631	551	841	8910
2010	632	610	891	850	1010	1401	1194	800	1406	1001	919	1371	12085
2011	1069	864	1307	1221	1247	1701	1498	869	1968	1432	1346	1992	16514
2012	1556	1403	1912	1544	1498	2051	1604	1094	2192	1627	1276	2003	19760
2013	1656	1278	1886	1591	1548	1922	1653	1120	2196	1531	1330	1803	19514
2014	1533	1189	1688										

Tabella 214: Cessazioni lavoro domestico stranieri (valori assoluti).

	Gen	Feb	Mar	Apr	Mag	Giu	Lug	Ago	Set	Ott	Nov	Dic	tot
2009							-14.42	-15.12	-32.17	-44.79	-36.45	-24.78	-10.37
2010	-38.28	15.97	13.36	25.55	47.45	44.88	50.19	45.45	60.32	58.64	66.79	63.02	35.63
2011	69.15	41.64	46.69	43.65	23.47	21.41	25.46	8.62	39.97	43.06	46.46	45.30	36.65
2012	45.56	62.38	46.29	26.45	20.13	20.58	7.08	25.89	11.38	13.62	-5.20	0.55	19.66
2013	6.43	-8.91	-1.36	3.04	3.34	-6.29	3.05	2.38	0.18	-5.90	4.23	-9.99	-1.24
2014	-7.43												

Tabella 215: Cessazioni lavoro domestico stranieri (valori tendenziali).

Figura 59: Cessazioni lavoro domestico cittadinanza (indice tendenziale annuo mobile. In rosso gli italiani, in celeste gli stranieri).

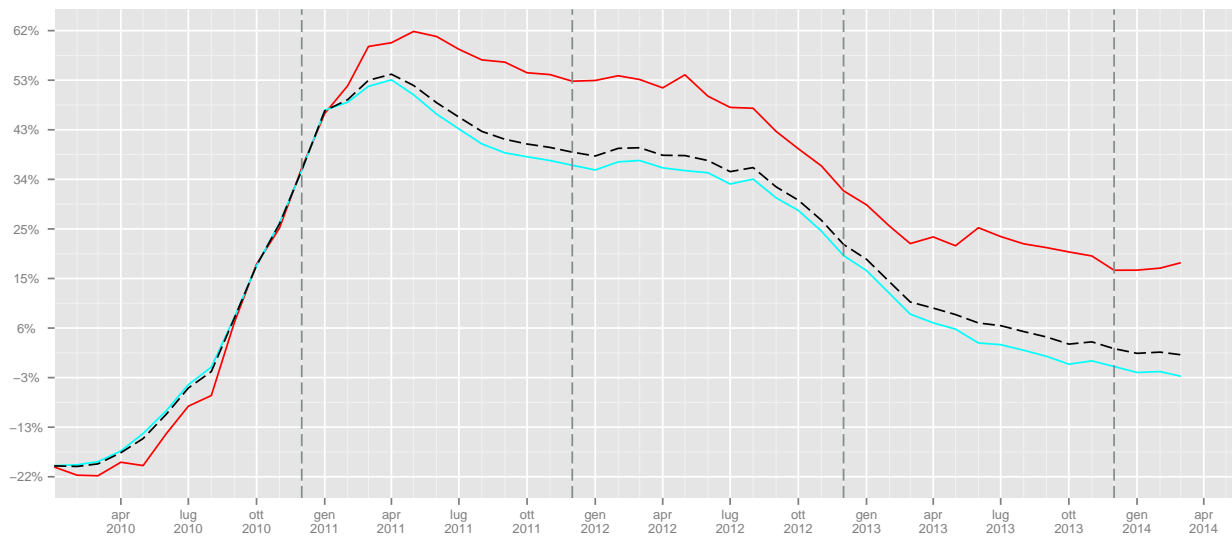

	I	II	III	IV	I	II	III	IV
2008	298	434	573	581				
2009	397	380	420	448			-26.7	-22.89
2010	304	490	661	784	-23.43	28.95	57.38	75
2011	533	696	957	1228	75.33	42.04	44.78	56.63
2012	890	927	1203	1481	66.98	33.19	25.71	20.6
2013	986	1328	1351	1596	10.79	43.26	12.3	7.77
2014	1163				17.95			

Tabella 216: Cessazioni lavoro domestico italiani (valori trimestrali, assoluti a sinistra e tendenziali a destra).

	I	II	III	IV	I	II	III	IV
2008	1506	2437	2870	3128				
2009	2336	2329	2222	2023			-22.58	-35.33
2010	2133	3261	3400	3291	-8.69	40.02	53.02	62.68
2011	3240	4169	4335	4770	51.9	27.84	27.5	44.94
2012	4871	5093	4890	4906	50.34	22.16	12.8	2.85
2013	4820	5061	4969	4664	-1.05	-0.63	1.62	-4.93
2014	4410				-8.51			

Tabella 217: Cessazioni lavoro domestico stranieri (valori trimestrali, assoluti a sinistra e tendenziali a destra).

### 5.4.3 Saldi

	Gen	Feb	Mar	Apr	Mag	Giu	Lug	Ago	Set	Ott	Nov	Dic	tot
2008	58	155	67	165	131	-57	71	-22	-63	156	113	-127	647
2009	125	129	109	1020	81	5	152	-1	113	360	215	-74	2234
2010	116	149	92	107	120	-7	101	-14	140	219	111	-231	903
2011	188	215	99	137	154	-92	95	-5	-55	175	5	-443	473
2012	105	56	-9	144	85	-84	1	-34	-74	283	194	-428	239
2013	82	88	129	216	19	-259	58	-25	-130	378	374	-389	541
2014	127	186	-29										

Tabella 218: Saldi lavoro domestico italiani (valori assoluti).

Figura 60: Saldi cumulati lavoro domestico italiani

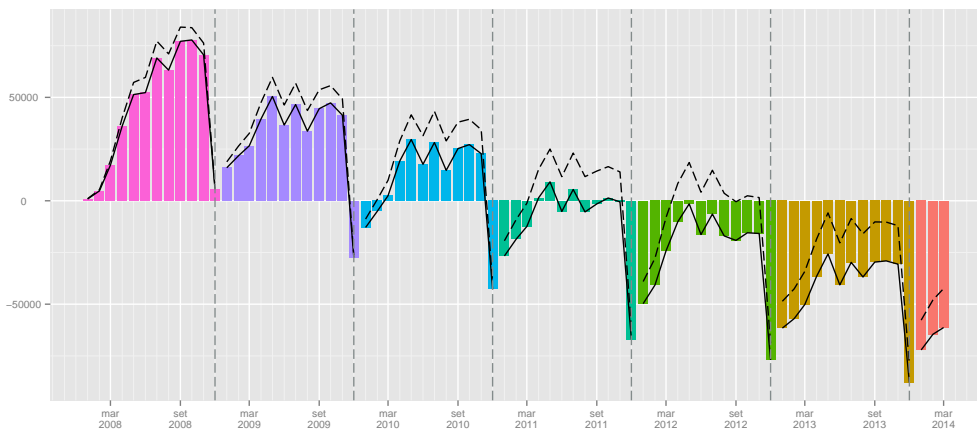

	Gen	Feb	Mar	Apr	Mag	Giu	Lug	Ago	Set	Ott	Nov	Dic	tot
2008	509	939	433	654	707	663	804	35	57	924	707	-55	6377
2009	451	701	478	20982	289	-26	390	-51	612	1628	935	-3	26386
2010	248	254	9	96	-147	-325	21	-339	-182	755	426	-448	368
2011	291	648	18	103	85	-459	24	-248	-653	414	180	-794	-391
2012	300	369	6	200	152	-538	-1	-384	-785	604	305	-798	-570
2013	169	565	43	272	504	-114	433	-207	-225	945	579	-434	2530
2014	347	719	-40										

Tabella 219: Saldi lavoro domestico stranieri (valori assoluti).

Figura 61: Saldi cumulati lavoro domestico stranieri

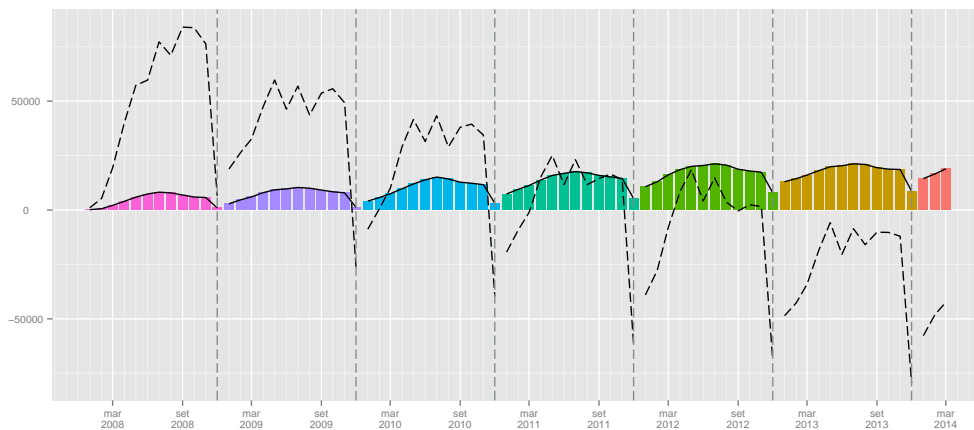

	I	II	III	IV
2008	280	239	-14	142
2009	363	1106	264	501
2010	357	220	227	99
2011	502	199	35	-263
2012	152	145	-107	49
2013	299	-24	-97	363
2014	284			

Tabella 220: Saldi lavoro Domestico Italiani (valori trimestrali).

	I	II	III	IV
2008	1881	2024	896	1576
2009	1630	21245	951	2560
2010	511	-376	-500	733
2011	957	-271	-877	-200
2012	675	-186	-1170	111
2013	777	662	1	1090
2014	1026			

Tabella 221: Saldi lavoro Domestico Straniero (valori trimestrali).

## 5.5 Genere

### 5.5.1 Assunzioni

	Gen	Feb	Mar	Apr	Mag	Giu	Lug	Ago	Set	Ott	Nov	Dic	tot
2008	107	214	187	241	240	235	269	99	201	307	251	197	2548
2009	234	195	251	11557	209	193	226	75	183	282	209	150	13764
2010	141	131	156	153	174	230	233	112	259	320	255	153	2317
2011	244	248	262	271	343	315	413	180	294	439	385	311	3705
2012	439	397	534	471	490	469	473	227	364	522	504	417	5307
2013	565	544	738	674	886	785	890	425	798	894	724	495	8418
2014	589	546	524										

Tabella 222: Assunzioni lavoro domestico maschi (valori assoluti).

	Gen	Feb	Mar	Apr	Mag	Giu	Lug	Ago	Set	Ott	Nov	Dic	tot
2009							-15.99	-24.24	-8.96	-8.14	-16.73	-23.86	440.19
2010	-39.74	-32.82	-37.85	-98.68	-16.75	19.17	3.10	49.33	41.53	13.48	22.01	2.00	-83.17
2011	73.05	89.31	67.95	77.12	97.13	36.96	77.25	60.71	13.51	37.19	50.98	103.27	59.91
2012	79.92	60.08	103.82	73.80	42.86	48.89	14.53	26.11	23.81	18.91	30.91	34.08	43.24
2013	28.70	37.03	38.20	43.10	80.82	67.38	88.16	87.22	119.23	71.26	43.65	18.71	58.62
2014	4.25												

Tabella 223: Assunzioni lavoro domestico maschi (valori tendenziali).

	Gen	Feb	Mar	Apr	Mag	Giu	Lug	Ago	Set	Ott	Nov	Dic	tot
2008	873	1392	1192	1424	1409	1585	1704	656	1396	2125	1558	989	16303
2009	1543	1255	1248	11214	959	928	1265	525	1583	2465	1584	842	25411
2010	967	965	945	1024	924	1090	1324	483	1377	1883	1371	925	13278
2011	1490	1628	1360	1376	1295	1193	1543	621	1399	1926	1429	1045	16305
2012	1824	1702	1692	1658	1516	1375	1558	684	1510	2401	1609	1094	18623
2013	1704	1669	1662	1761	1537	1384	1723	703	1685	2413	1930	1257	19428
2014	1851	1860	1513										

Tabella 224: Assunzioni lavoro domestico femmine (valori assoluti).

	Gen	Feb	Mar	Apr	Mag	Giu	Lug	Ago	Set	Ott	Nov	Dic	tot
2009							-25.76	-19.97	13.40	16.00	1.67	-14.86	55.87
2010	-37.33	-23.11	-24.28	-90.87	-3.65	17.46	4.66	-8.00	-13.01	-23.61	-13.45	9.86	-47.75
2011	54.08	68.70	43.92	34.38	40.15	9.45	16.54	28.57	1.60	2.28	4.23	12.97	22.80
2012	22.42	4.55	24.41	20.49	17.07	15.26	0.97	10.14	7.93	24.66	12.60	4.69	14.22
2013	-6.58	-1.94	-1.77	6.21	1.39	0.65	10.59	2.78	11.59	0.50	19.95	14.90	4.32
2014	8.63												

Tabella 225: Assunzioni lavoro domestico femmine (valori tendenziali).

Figura 62: Assunzioni lavoro domestico genere (indice tendenziale annuo mobile. In rosso le femmine, in celeste i maschi)

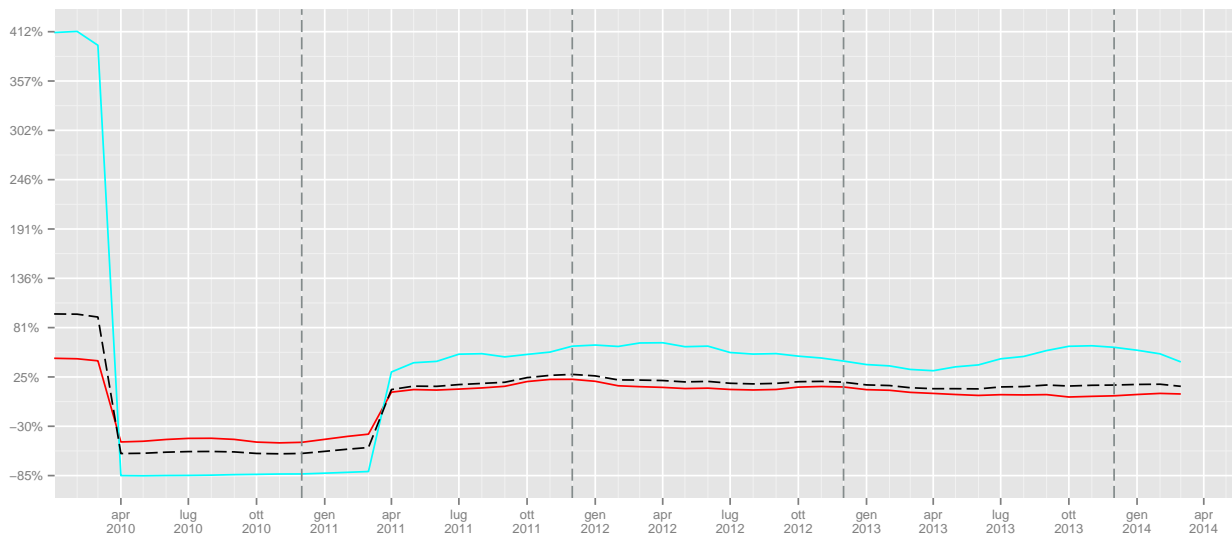

	I	II	III	IV	I	II	III	IV
2008	508	716	569	755				
2009	680	11959	484	641			-14.94	-15.1
2010	428	557	604	728	-37.06	-95.34	24.79	13.57
2011	754	929	887	1135	76.17	66.79	46.85	55.91
2012	1370	1430	1064	1443	81.7	53.93	19.95	27.14
2013	1847	2345	2113	2113	34.82	63.99	98.59	46.43
2014	1659				-10.18			

Tabella 226: Assunzioni lavoro domestico maschi (valori trimestrali, assoluti a sinistra e tendenziali a destra).

	I	II	III	IV	I	II	III	IV
2008	3457	4418	3756	4672				
2009	4046	13101	3373	4891			-10.2	4.69
2010	2877	3038	3184	4179	-28.89	-76.81	-5.6	-14.56
2011	4478	3864	3563	4400	55.65	27.19	11.9	5.29
2012	5218	4549	3752	5104	16.53	17.73	5.3	16
2013	5035	4682	4111	5600	-3.51	2.92	9.57	9.72
2014	5224				3.75			

Tabella 227: Assunzioni lavoro domestico femmine (valori trimestrali, assoluti a sinistra e tendenziali a destra).

## 5.5.2 Cessazioni

	Gen	Feb	Mar	Apr	Mag	Giu	Lug	Ago	Set	Ott	Nov	Dic	tot
2008	69	101	135	124	112	130	155	80	193	192	127	200	1618
2009	143	92	118	122	103	163	130	88	182	151	139	241	1672
2010	154	165	260	208	230	297	266	166	329	261	215	348	2899
2011	260	177	333	292	281	387	373	171	476	418	354	576	4098
2012	481	373	483	402	420	496	451	261	615	450	344	638	5414
2013	479	348	601	497	482	641	532	344	761	514	422	635	6256
2014	443	341	494										

Tabella 228: Cessazioni lavoro domestico maschi (valori assoluti).

	Gen	Feb	Mar	Apr	Mag	Giu	Lug	Ago	Set	Ott	Nov	Dic	tot
2009							-16.13	10.00	-5.70	-21.35	9.45	20.50	3.34
2010	7.69	79.35	120.34	70.49	123.30	82.21	104.62	88.64	80.77	72.85	54.68	44.40	73.39
2011	68.83	7.27	28.08	40.38	22.17	30.30	40.23	3.01	44.68	60.15	64.65	65.52	41.36
2012	85.00	110.73	45.05	37.67	49.47	28.17	20.91	52.63	29.20	7.66	-2.82	10.76	32.11
2013	-0.42	-6.70	24.43	23.63	14.76	29.23	17.96	31.80	23.74	14.22	22.67	-0.47	15.55
2014	-7.52												

Tabella 229: Cessazioni lavoro domestico maschi (valori tendenziali).

	Gen	Feb	Mar	Apr	Mag	Giu	Lug	Ago	Set	Ott	Nov	Dic	tot
2008	344	411	744	722	699	1084	943	662	1410	1160	862	1168	10209
2009	1058	528	794	647	695	979	819	564	859	608	504	828	8883
2010	590	528	740	766	895	1355	1169	782	1349	968	874	1409	11425
2011	995	836	1172	1115	1118	1672	1464	883	1925	1358	1275	2017	15830
2012	1377	1301	1746	1383	1349	1970	1580	1068	2118	1586	1270	2099	18847
2013	1539	1212	1627	1450	1418	1901	1590	1016	2077	1470	1279	1940	18519
2014	1523	1160	1612										

Tabella 230: Cessazioni lavoro domestico femmine (valori assoluti).

	Gen	Feb	Mar	Apr	Mag	Giu	Lug	Ago	Set	Ott	Nov	Dic	tot
2009							-13.15	-14.80	-39.08	-47.59	-41.53	-29.11	-12.99
2010	-44.23	0.00	-6.80	18.39	28.78	38.41	42.74	38.65	57.04	59.21	73.41	70.17	28.62
2011	68.64	58.33	58.38	45.56	24.92	23.39	25.24	12.92	42.70	40.29	45.88	43.15	38.56
2012	38.39	55.62	48.98	24.04	20.66	17.82	7.92	20.95	10.03	16.79	-0.39	4.07	19.06
2013	11.76	-6.84	-6.82	4.84	5.11	-3.50	0.63	-4.87	-1.94	-7.31	0.71	-7.58	-1.74
2014	-1.04												

Tabella 231: Cessazioni lavoro domestico femmine (valori tendenziali).



Figura 63: Cessazioni lavoro domestico genere (indice tendenziale annuo mobile. In rosso le femmine, in celeste i maschi).

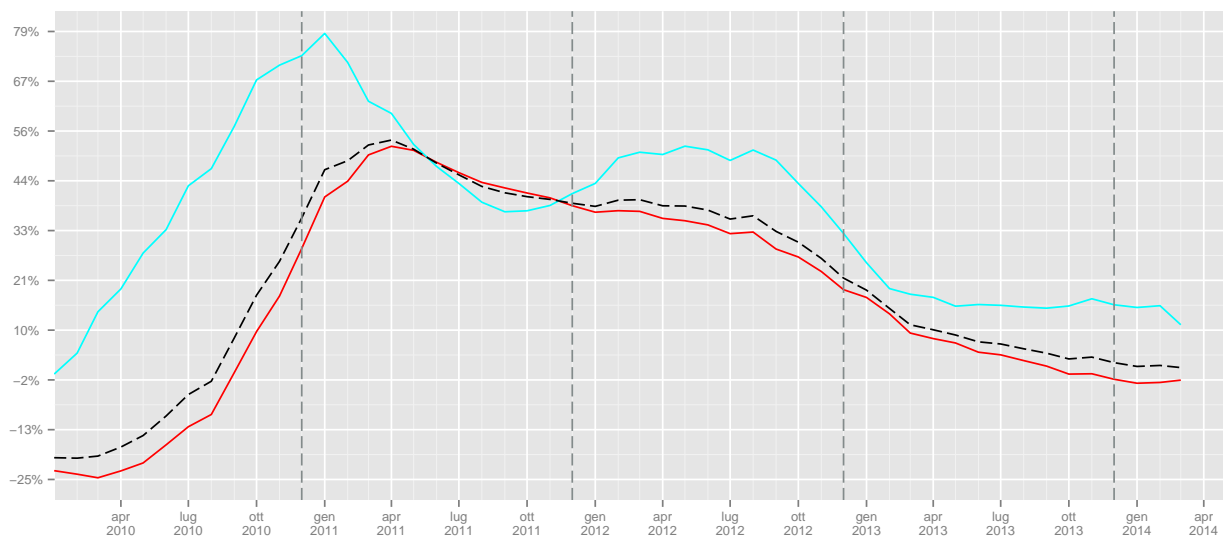

	I	II	III	IV		I	II	III	IV
2008	305	366	428	519					
2009	353	388	400	531			-6.54	2.31	
2010	579	735	761	824	64.02	89.43	90.25	55.18	
2011	770	960	1020	1348	32.99	30.61	34.03	63.59	
2012	1337	1318	1327	1432	73.64	37.29	30.1	6.23	
2013	1428	1620	1637	1571	6.81	22.91	23.36	9.71	
2014	1278				-10.5				

Tabella 232: Cessazioni lavoro domestico maschi (valori trimestrali, assoluti a sinistra e tendenziali a destra).

	I	II	III	IV		I	II	III	IV
2008	1499	2505	3015	3190					
2009	2380	2321	2242	1940			-25.64	-39.18	
2010	1858	3016	3300	3251	-21.93	29.94	47.19	67.58	
2011	3003	3905	4272	4650	61.63	29.48	29.45	43.03	
2012	4424	4702	4766	4955	47.32	20.41	11.56	6.56	
2013	4378	4769	4683	4689	-1.04	1.42	-1.74	-5.37	
2014	4295				-1.9				

Tabella 233: Cessazioni lavoro domestico femmine (valori trimestrali, assoluti a sinistra e tendenziali a destra).

### 5.5.3 Saldi

	Gen	Feb	Mar	Apr	Mag	Giu	Lug	Ago	Set	Ott	Nov	Dic	tot
2008	38	113	52	117	128	105	114	19	8	115	124	-3	930
2009	91	103	133	11435	106	30	96	-13	1	131	70	-91	12092
2010	-13	-34	-104	-55	-56	-67	-33	-54	-70	59	40	-195	-582
2011	-16	71	-71	-21	62	-72	40	9	-182	21	31	-265	-393
2012	-42	24	51	69	70	-27	22	-34	-251	72	160	-221	-107
2013	86	196	137	177	404	144	358	81	37	380	302	-140	2162
2014	146	205	30										

Tabella 234: Saldi lavoro domestico maschi (valori assoluti).

Figura 64: Saldi cumulati lavoro domestico maschi

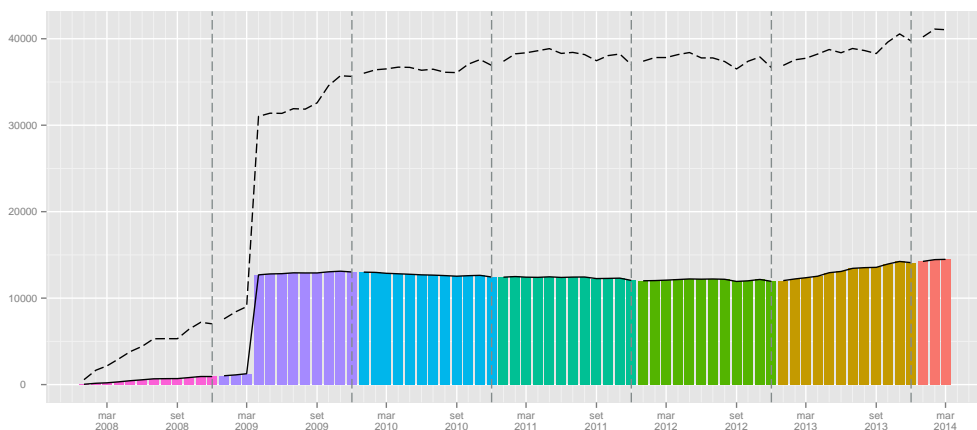

	Gen	Feb	Mar	Apr	Mag	Giu	Lug	Ago	Set	Ott	Nov	Dic	tot
2008	529	981	448	702	710	501	761	-6	-14	965	696	-179	6094
2009	485	727	454	10567	264	-51	446	-39	724	1857	1080	14	16528
2010	377	437	205	258	29	-265	155	-299	28	915	497	-484	1853
2011	495	792	188	261	177	-479	79	-262	-526	568	154	-972	475
2012	447	401	-54	275	167	-595	-22	-384	-608	815	339	-1005	-224
2013	165	457	35	311	119	-517	133	-313	-392	943	651	-683	909
2014	328	700	-99										

Tabella 235: Saldi lavoro domestico femmine (valori assoluti).

Figura 65: Saldi cumulati lavoro domestico femmine

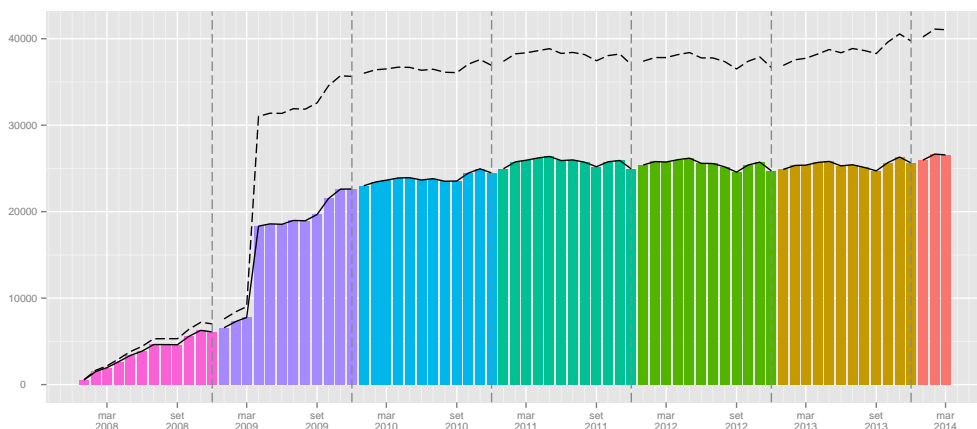

	I	II	III	IV
2008	203	350	141	236
2009	327	11571	84	110
2010	-151	-178	-157	-96
2011	-16	-31	-133	-213
2012	33	112	-263	11
2013	419	725	476	542
2014	381			

Tabella 236: Saldi lavoro Domestico Maschi (valori trimestrali).

	I	II	III	IV
2008	1958	1913	741	1482
2009	1666	10780	1131	2951
2010	1019	22	-116	928
2011	1475	-41	-709	-250
2012	794	-153	-1014	149
2013	657	-87	-572	911
2014	929			

Tabella 237: Saldi lavoro Domestico Femmine (valori trimestrali).