



Agenzia per il lavoro e l'istruzione
Ente strumentale della Regione Campania (L. R. n. 14/2009)

Rapporto statistico secondo trimestre 2014
(Dati estratti il 21 Luglio 2014)

Elaborazione a cura dell'Osservatorio Regionale sul mercato del lavoro.

Indice

1	Lavoro dipendente	1
1.1	Assunzioni	1
1.2	Cessazioni	2
1.3	Saldi	3
1.4	Cittadinanza	4
1.4.1	Assunzioni	4
1.4.2	Cessazioni	6
1.4.3	Saldi	8
1.5	Genere	10
1.5.1	Assunzioni	10
1.5.2	Cessazioni	12
1.5.3	Saldi	14
1.6	Classi Età	16
1.6.1	Assunzioni	16
1.6.2	Cessazioni	19
1.6.3	Saldi	22
1.7	Settori ATECO	26
1.7.1	Assunzioni	26
1.7.2	Cessazioni	32
1.7.3	Saldi	38
1.8	Tipologie contrattuali	42
1.8.1	Assunzioni	42
1.8.2	Cessazioni	46
1.8.3	Saldi	50
2	Trasformazioni a tempo indeterminato	53
2.1	Tipologia di trasformazione	54
3	Lavoro parasubordinato	56
3.1	Assunzioni	56
3.2	Cessazioni	57
3.3	Saldi	58
3.4	Genere	59
3.4.1	Assunzioni	59
3.4.2	Cessazioni	61
3.4.3	Saldi	63
4	Lavoro intermittente	65
4.1	Assunzioni	65
4.2	Cessazioni	66
4.3	Saldi	67
4.4	Genere	68
4.4.1	Assunzioni	68
4.4.2	Cessazioni	70
4.4.3	Saldi	72
5	Lavoro domestico	74
5.1	Assunzioni	74
5.2	Cessazioni	75
5.3	Saldi	76
5.4	Cittadinanza	77
5.4.1	Assunzioni	77
5.4.2	Cessazioni	79

5.4.3	Saldi	81
5.5	Genere	83
5.5.1	Assunzioni	83
5.5.2	Cessazioni	85
5.5.3	Saldi	87

Elenco delle figure

1	Assunzioni lavoro dipendente (indice tendenziale annuo mobile).	1
2	Cessazioni lavoro dipendente (indice tendenziale annuo mobile).	2
3	Saldi assoluti lavoro dipendente	3
4	Saldi cumulati lavoro dipendente	3
5	Assunzioni lavoro dipendente cittadinanza (indice tendenziale annuo mobile. In rosso gli italiani, in celestre gli stranieri).	5
6	Cessazioni lavoro dipendente cittadinanza (indice tendenziale annuo mobile. In rosso gli italiani, in celeste gli stranieri).	7
7	Saldi assoluti lavoro dipendente italiani	8
8	Saldi assoluti lavoro dipendente stranieri	8
9	Saldi cumulati lavoro dipendente italiani	9
10	Saldi cumulati lavoro dipendente stranieri	9
11	Assunzioni lavoro dipendente genere (indice tendenziale annuo mobile. In rosso le femmine, in celeste i maschi).	11
12	Cessazioni lavoro dipendente genere (indice tendenziale annuo mobile. In rosso le femmine, in celeste i maschi).	13
13	Saldi assoluti lavoro dipendente maschi	14
14	Saldi assoluti lavoro dipendente femmine	14
15	Saldi cumulati lavoro dipendente maschi	15
16	Saldi cumulati lavoro dipendente femmine	15
17	Assunzioni lavoro dipendente classi età (indice tendenziale annuo mobile. In rosso i giovani (fino a 29 anni), in celeste gli adulti (da 30 a 54 anni) e in verde gli anziani (oltre i 54 anni)).	17
18	Cessazioni lavoro dipendente classi età (indice tendenziale annuo mobile. In rosso i giovani, in celeste gli adulti e in verde gli anziani).	20
19	Saldi assoluti lavoro dipendente giovani	22
20	Saldi assoluti lavoro dipendente adulti	22
21	Saldi assoluti lavoro dipendente anziani	23
22	Saldi cumulati lavoro dipendente giovani	24
23	Saldi cumulati lavoro dipendente adulti	24
24	Saldi cumulati lavoro dipendente anziani	24
25	Assunzioni lavoro dipendente settori Ateco (indice tendenziale annuo mobile. In rosso Agricoltura, in celeste Costruzioni, in verde Manifatturiero e in viola Terziario).	29
26	Assunzioni lavoro dipendente sotto-settori terziario (indice tendenziale annuo mobile. In rosso Alberghi e Ristoranti, in celeste Istruzione).	29
27	Cessazioni lavoro dipendente Settori Ateco (indice tendenziale annuo mobile. In rosso Agricoltura, in celeste Costruzioni, in verde Manifatturiero e in viola Terziario).	35
28	Cessazioni lavoro dipendente sotto-settori terziario (indice tendenziale annuo mobile. In rosso Alberghi e Ristoranti, in celeste Istruzione).	35
29	Saldi cumulati lavoro dipendente agricoltura	39
30	Saldi cumulati lavoro dipendente costruzioni	39
31	Saldi cumulati lavoro dipendente manifatturiero	39
32	Saldi cumulati lavoro dipendente terziario	39
33	Assunzioni lavoro dipendente tipologia contrattuale (indice tendenziale annuo mobile. In rosso Apprendistato, in celeste Tempo Determinato, in verde Tempo Indeterminato e in viola Somministrazione).	44
34	Cessazioni lavoro dipendente tipologie contrattuali (indice tendenziale annuo mobile. In rosso Apprendistato, in celeste Tempo Determinato, in verde Tempo Indeterminato e in viola Somministrazione).	48
35	Saldi cumulati lavoro dipendente apprendistato	50

36	Saldi cumulati lavoro dipendente tempo determinato	50
37	Saldi cumulati lavoro dipendente tempo indeterminato	51
38	Saldi cumulati lavoro dipendente somministrazione	51
39	Trasformazioni a tempo indeterminato da apprendistato e tempo determinato. . .	53
40	Trasformazioni a tempo indeterminato (indice tendenziale annuo mobile. In rosso da apprendistato. in celeste da tempo determinato	55
41	Assunzioni lavoro parasubordinato (indice tendenziale annuo mobile.	56
42	Cessazioni lavoro parasubordinato (indice tendenziale annuo mobile).	57
43	Saldi cumulati lavoro parasubordinato	58
44	Assunzioni lavoro parasubordinato (indice tendenziale annuo mobile.	60
45	Cessazioni lavoro parasubordinato (indice tendenziale annuo mobile).	62
46	Saldi cumulati lavoro parasubordinato maschi	63
47	Saldi cumulati lavoro parasubordinato femmine	63
48	Assunzioni lavoro intermittente (indice tendenziale annuo mobile).	65
49	Cessazioni lavoro intermittente).	66
50	Saldi cumulati lavoro intermittente	67
51	Assunzioni lavoro intermittente (indice tendenziale annuo mobile. In rosso le femmine, in celeste i maschi	69
52	Cessazioni lavoro intermittente genere (indice tendenziale annuo mobile. In rosso le femmine, in celeste i maschi).	71
53	Saldi cumulati lavoro intermittente maschi	72
54	Saldi cumulati lavoro intermittente femmine	72
55	Assunzioni lavoro domestico (indice tendenziale annuo mobile).	74
56	Cessazioni lavoro domestico (indice tendenziale annuo mobile).	75
57	Saldi cumulati lavoro domestico	76
58	Assunzioni lavoro domestico cittadinanza (indice tendenziale annuo mobile. In rosso gli italiani, in celeste gli stranieri.)	78
59	Cessazioni lavoro domestico cittadinanza (indice tendenziale annuo mobile. In rosso gli italiani, in celeste gli stranieri).	80
60	Saldi cumulati lavoro domestico italiani	81
61	Saldi cumulati lavoro domestico stranieri	81
62	Assunzioni lavoro domestico genere (indice tendenziale annuo mobile. In rosso le femmine, in celeste i maschi)	84
63	Cessazioni lavoro domestico genere (indice tendenziale annuo mobile. In rosso le femmine, in celeste i maschi).	86
64	Saldi cumulati lavoro domestico maschi	87
65	Saldi cumulati lavoro domestico femmine	87

Elenco delle tabelle

1	Assunzioni lavoro dipendente (valori assoluti).	1
2	Assunzioni lavoro dipendente (valori tendenziali).	1
3	Assunzioni lavoro dipendente (valori trimestrali, assoluti a sinistra e tendenziali a destra).	1
4	Cessazioni lavoro dipendente (valori assoluti).	2
5	Cessazioni lavoro dipendente (valori tendenziali).	2
6	Cessazioni lavoro dipendente (valori trimestrali, assoluti a sinistra e tendenziali a destra).	2
7	Saldi lavoro dipendente (valori assoluti).	3
8	Saldi lavoro dipendente (valori trimestrali).	3
9	Assunzioni lavoro dipendente italiani (valori assoluti).	4
10	Assunzioni lavoro dipendente italiani (valori tendenziali).	4
11	Assunzioni lavoro dipendente stranieri (valori assoluti).	4
12	Assunzioni lavoro dipendente stranieri (valori tendenziali).	4
13	Assunzioni lavoro dipendente italiani (valori trimestrali, assoluti a sinistra e tendenziali a destra).	5
14	Assunzioni lavoro dipendente stranieri (valori trimestrali, assoluti a sinistra e tendenziali a destra).	5
15	Cessazioni lavoro dipendente italiani (valori assoluti).	6
16	Cessazioni lavoro dipendente italiani (valori tendenziali).	6
17	Cessazioni lavoro dipendente stranieri (valori assoluti).	6
18	Cessazioni lavoro dipendente stranieri (valori tendenziali).	6
19	Cessazioni lavoro dipendente italiani (valori trimestrali, assoluti a sinistra e tendenziali a destra).	7
20	Cessazioni lavoro dipendente stranieri (valori trimestrali, assoluti a sinistra e tendenziali a destra).	7
21	Saldi lavoro dipendente italiani (valori assoluti).	8
22	Saldi lavoro dipendente stranieri (valori assoluti).	8
23	Assunzioni lavoro dipendente maschi (valori assoluti).	10
24	Assunzioni lavoro dipendente maschi (valori tendenziali).	10
25	Assunzioni lavoro dipendente femmine (valori assoluti).	10
26	Assunzioni lavoro dipendente femmine (valori tendenziali).	10
27	Assunzioni lavoro dipendente maschi (valori trimestrali, assoluti a sinistra e tendenziali a destra).	11
28	Assunzioni lavoro dipendente femmine (valori trimestrali, assoluti a sinistra e tendenziali a destra).	11
29	Cessazioni lavoro dipendente maschi (valori assoluti).	12
30	Cessazioni lavoro dipendente maschi (valori tendenziali).	12
31	Cessazioni lavoro dipendente femmine (valori assoluti).	12
32	Cessazioni lavoro dipendente femmine (valori tendenziali).	12
33	Cessazioni lavoro dipendente maschi (valori trimestrali, assoluti a sinistra e tendenziali a destra).	13
34	Cessazioni lavoro dipendente femmine (valori trimestrali, assoluti a sinistra e tendenziali a destra).	13
35	Saldi lavoro dipendente maschi (valori assoluti).	14
36	Saldi lavoro dipendente femmine (valori assoluti).	14
37	Saldi lavoro dipendente Maschi (valori trimestrali).	15
38	Saldi lavoro dipendente Femmine (valori trimestrali).	15
39	Assunzioni lavoro dipendente giovani (valori assoluti).	16
40	Assunzioni lavoro dipendente giovani (valori tendenziali).	16
41	Assunzioni lavoro dipendente adulti (valori assoluti).	16
42	Assunzioni lavoro dipendente adulti (valori tendenziali).	16

43	Assunzioni lavoro dipendente anziani (valori assoluti).	17
44	Assunzioni lavoro dipendente anziani (valori tendenziali).	17
45	Assunzioni lavoro dipendente giovani (valori trimestrali, assoluti a sinistra e tendenziali a destra).	18
46	Assunzioni lavoro dipendente adulti (valori trimestrali, assoluti a sinistra e tendenziali a destra).	18
47	Assunzioni lavoro dipendente anziani (valori trimestrali, assoluti a sinistra e tendenziali a destra).	18
48	Cessazioni lavoro dipendente giovani (valori assoluti).	19
49	Cessazioni lavoro dipendente giovani (valori tendenziali).	19
50	Cessazioni lavoro dipendente adulti (valori assoluti).	19
51	Cessazioni lavoro dipendente adulti (valori tendenziali).	19
52	Cessazioni lavoro dipendente anziani (valori assoluti).	20
53	Cessazioni lavoro dipendente anziani (valori tendenziali).	20
54	Cessazioni lavoro dipendente giovani (valori trimestrali, assoluti a sinistra e tendenziali a destra).	21
55	Cessazioni lavoro dipendente adulti (valori trimestrali, assoluti a sinistra e tendenziali a destra).	21
56	Cessazioni lavoro dipendente anziani (valori trimestrali, assoluti a sinistra e tendenziali a destra).	21
57	Saldi lavoro dipendente giovani (valori assoluti).	22
58	Saldi lavoro dipendente adulti (valori assoluti).	22
59	Saldi lavoro dipendente anziani (valori assoluti).	23
60	Saldi lavoro dipendente Giovani (valori trimestrali).	25
61	Saldi lavoro dipendente Adulti (valori trimestrali).	25
62	Saldi lavoro dipendente Anziani (valori trimestrali).	25
63	Assunzioni lavoro dipendente agricoltura (valori assoluti).	26
64	Assunzioni lavoro dipendente agricoltura (valori tendenziali).	26
65	Assunzioni lavoro dipendente costruzioni (valori assoluti).	26
66	Assunzioni lavoro dipendente costruzioni (valori tendenziali).	26
67	Assunzioni lavoro dipendente manifatturiero (valori assoluti).	27
68	Assunzioni lavoro dipendente manifatturiero (valori tendenziali).	27
69	Assunzioni lavoro dipendente terziario (valori assoluti).	27
70	Assunzioni lavoro dipendente terziario (valori tendenziali).	27
71	Assunzioni lavoro dipendente alberghi (valori assoluti).	28
72	Assunzioni lavoro dipendente alberghi (valori tendenziali).	28
73	Assunzioni lavoro dipendente istruzione (valori assoluti).	28
74	Assunzioni lavoro dipendente istruzione (valori tendenziali).	28
75	Assunzioni lavoro dipendente agricoltura (valori trimestrali, assoluti a sinistra e tendenziali a destra).	30
76	Assunzioni lavoro dipendente costruzioni (valori trimestrali, assoluti a sinistra e tendenziali a destra).	30
77	Assunzioni lavoro dipendente manifatturiero (valori trimestrali, assoluti a sinistra e tendenziali a destra).	30
78	Assunzioni lavoro dipendente terziario (valori trimestrali, assoluti a sinistra e tendenziali a destra).	30
79	Assunzioni lavoro dipendente alberghi (valori trimestrali, assoluti a sinistra e tendenziali a destra).	31
80	Assunzioni lavoro dipendente istruzione (valori trimestrali, assoluti a sinistra e tendenziali a destra).	31
81	Cessazioni lavoro dipendente agricoltura (valori assoluti).	32
82	Cessazioni lavoro dipendente agricoltura (valori tendenziali).	32
83	Cessazioni lavoro dipendente costruzioni (valori assoluti).	32
84	Cessazioni lavoro dipendente costruzioni (valori tendenziali).	32

85	Cessazioni lavoro dipendente manifatturiero (valori assoluti).	33
86	Cessazioni lavoro dipendente manifatturiero (valori tendenziali).	33
87	Cessazioni lavoro dipendente terziario (valori assoluti).	33
88	Cessazioni lavoro dipendente terziario (valori tendenziali).	33
89	Cessazioni lavoro dipendente alberghi (valori assoluti).	34
90	Cessazioni lavoro dipendente alberghi (valori tendenziali).	34
91	Cessazioni lavoro dipendente istruzione (valori assoluti).	34
92	Cessazioni lavoro dipendente istruzione (valori tendenziali).	34
93	Cessazioni lavoro dipendente agricoltura (valori trimestrali, assoluti a sinistra e tendenziali a destra).	36
94	Cessazioni lavoro dipendente costruzioni (valori trimestrali, assoluti a sinistra e tendenziali a destra).	36
95	Cessazioni lavoro dipendente manifatturiero (valori trimestrali, assoluti a sinistra e tendenziali a destra).	36
96	Cessazioni lavoro dipendente terziario (valori trimestrali, assoluti a sinistra e tendenziali a destra).	36
97	Cessazioni lavoro dipendente alberghi (valori trimestrali, assoluti a sinistra e tendenziali a destra).	37
98	Cessazioni lavoro dipendente istruzione (valori trimestrali, assoluti a sinistra e tendenziali a destra).	37
99	Saldi lavoro dipendente agricoltura (valori assoluti).	38
100	Saldi lavoro dipendente costruzioni (valori assoluti).	38
101	Saldi lavoro dipendente manifatturiero (valori assoluti).	38
102	Saldi lavoro dipendente terziario (valori assoluti).	38
103	Saldi lavoro dipendente alberghi (valori assoluti).	40
104	Saldi lavoro dipendente istruzione (valori assoluti).	40
105	Saldi lavoro dipendente Agricoltura (valori trimestrali).	41
106	Saldi lavoro dipendente Costruzioni (valori trimestrali).	41
107	Saldi lavoro dipendente Manifatturiero (valori trimestrali).	41
108	Saldi lavoro dipendente terziario (valori assoluti).	41
109	Assunzioni lavoro dipendente contratti a tempo indeterminato (valori assoluti).	42
110	Assunzioni lavoro dipendente contratti a tempo indeterminato (valori tendenziali).	42
111	Assunzioni lavoro dipendente contratti a tempo determinato (valori assoluti).	42
112	Assunzioni lavoro dipendente contratti a tempo determinato (valori tendenziali).	42
113	Assunzioni lavoro dipendente contratti di apprendistato/inserimento (valori assoluti).	43
114	Assunzioni lavoro dipendente contratti di apprendistato/inserimento (valori tendenziali).	43
115	Assunzioni lavoro dipendente contratti di somministrazione (valori assoluti).	43
116	Assunzioni lavoro dipendente contratti di somministrazione (valori tendenziali).	43
117	Assunzioni lavoro dipendente contratti a tempo indeterminato (valori trimestrali, assoluti a sinistra e tendenziali a destra).	44
118	Assunzioni lavoro dipendente contratti a tempo determinato (valori trimestrali, assoluti a sinistra e tendenziali a destra).	44
119	Assunzioni lavoro dipendente contratti di apprendistato/inserimento (valori trimestrali, assoluti a sinistra e tendenziali a destra).	45
120	Assunzioni lavoro dipendente contratti di somministrazione (valori trimestrali, assoluti a sinistra e tendenziali a destra).	45
121	Cessazioni lavoro dipendente contratti a tempo indeterminato (valori assoluti).	46
122	Cessazioni lavoro dipendente contratti a tempo indeterminato (valori tendenziali).	46
123	Cessazioni lavoro dipendente contratti a tempo determinato (valori assoluti).	46
124	Cessazioni lavoro dipendente contratti a tempo determinato (valori tendenziali).	46
125	Cessazioni lavoro dipendente contratti di apprendistato/inserimento (valori assoluti).	47

126	Cessazioni lavoro dipendente contratti di apprendistato/inserimento (valori tendenziali).	47
127	Cessazioni lavoro dipendente contratti di somministrazione (valori assoluti).	47
128	Cessazioni lavoro dipendente contratti di somministrazione (valori tendenziali).	47
129	Cessazioni lavoro dipendente contratti di apprendistato/inserimento (valori trimestrali, assoluti a sinistra e tendenziali a destra).	48
130	Cessazioni lavoro dipendente contratti a tempo determinato (valori trimestrali, assoluti a sinistra e tendenziali a destra).	48
131	Cessazioni lavoro dipendente contratti a tempo indeterminato (valori trimestrali, assoluti a sinistra e tendenziali a destra).	49
132	Cessazioni lavoro dipendente contratti di somministrazione (valori trimestrali, assoluti a sinistra e tendenziali a destra).	49
133	Saldi lavoro dipendente contratti di apprendistato/inserimento (valori assoluti).	50
134	Saldi lavoro dipendente contratti a tempo determinato (valori assoluti).	50
135	Saldi lavoro dipendente contratti a tempo indeterminato (valori assoluti).	51
136	Saldi lavoro dipendente contratti di somministrazione (valori assoluti).	51
137	Saldi lavoro dipendente Apprendistato (valori trimestrali).	52
138	Saldi lavoro dipendente Tempo Determinato (valori trimestrali).	52
139	Saldi lavoro dipendente Tempo Indeterminato (valori trimestrali).	52
140	Saldi lavoro dipendente Somministrazione (valori trimestrali).	52
141	Trasformazioni a tempo indeterminato da apprendistato e da tempo determinato (valori assoluti).	53
142	Trasformazioni a tempo indeterminato da apprendistato e da tempo determinato (valori tendenziali).	53
143	Trasformazioni a tempo indeterminato da apprendistato e da tempo determinato (valori trimestrali, assoluti a sinistra e tendenziali a destra).	53
144	Trasformazioni da apprendistato a tempo indeterminato (valori assoluti).	54
145	Trasformazioni da apprendistato a tempo indeterminato (valori tendenziali).	54
146	Trasformazioni da tempo determinato a tempo indeterminato (valori assoluti).	54
147	Trasformazioni da tempo determinato a tempo indeterminato (valori tendenziali).	54
148	Trasformazioni da apprendistato a tempo indeterminato (valori trimestrali, assoluti a sinistra e tendenziali a destra).	55
149	Trasformazioni da tempo determinato a tempo indeterminato (valori trimestrali, assoluti a sinistra e tendenziali a destra).	55
150	Assunzioni lavoro parasubordinato (valori assoluti).	56
151	Assunzioni lavoro parasubordinato (valori tendenziali).	56
152	Assunzioni lavoro parasubordinato (valori trimestrali, assoluti a sinistra e tendenziali a destra).	56
153	Cessazioni lavoro parasubordinato (valori assoluti).	57
154	Cessazioni lavoro parasubordinato (valori tendenziali).	57
155	Cessazioni lavoro parasubordinato (valori trimestrali, assoluti a sinistra e tendenziali a destra).	57
156	Saldi lavoro parasubordinato (valori assoluti).	58
157	Saldi lavoro Parasubordinato (valori trimestrali).	58
158	Assunzioni lavoro parasubordinato maschi (valori assoluti).	59
159	Assunzioni lavoro parasubordinato maschi (valori tendenziali).	59
160	Assunzioni lavoro parasubordinato femmine (valori assoluti).	59
161	Assunzioni lavoro parasubordinato femmine (valori tendenziali).	59
162	Assunzioni lavoro parasubordinato maschi (valori trimestrali, assoluti a sinistra e tendenziali a destra).	60
163	Assunzioni lavoro parasubordinato femmine (valori trimestrali, assoluti a sinistra e tendenziali a destra).	60
164	Cessazioni lavoro parasubordinato maschi (valori assoluti).	61
165	Cessazioni lavoro parasubordinato maschi (valori tendenziali).	61

166	Cessazioni lavoro parasubordinato femmine (valori assoluti).	61
167	Cessazioni lavoro parasubordinato femmine (valori tendenziali).	61
168	Cessazioni lavoro parasubordinato maschi (valori trimestrali, assoluti a sinistra e tendenziali a destra).	62
169	Cessazioni lavoro parasubordinato femmine (valori trimestrali, assoluti a sinistra e tendenziali a destra).	62
170	Saldi lavoro parasubordinato maschi (valori assoluti).	63
171	Saldi lavoro parasubordinato femmine (valori assoluti).	63
172	Saldi lavoro Parasubordinato Maschi (valori trimestrali).	64
173	Saldi lavoro Parasubordinato Femmine(valori trimestrali).	64
174	Assunzioni lavoro intermittente (valori assoluti).	65
175	Assunzioni lavoro intermittente (valori tendenziali).	65
176	Assunzioni lavoro intermittente (valori trimestrali, assoluti a sinistra e tendenziali a destra).	65
177	Cessazioni lavoro intermittente (valori assoluti).	66
178	Cessazioni lavoro intermittente (valori tendenziali).	66
179	Cessazioni lavoro intermittente (valori trimestrali, assoluti a sinistra e tendenziali a destra).	66
180	Saldi lavoro intermittente (valori assoluti).	67
181	Saldi lavoro Intermittente (valori trimestrali).	67
182	Assunzioni lavoro intermittente Maschi (valori assoluti).	68
183	Assunzioni lavoro intermittente Maschi (valori tendenziali).	68
184	Assunzioni lavoro intermittente femmine (valori assoluti).	68
185	Assunzioni lavoro intermittente femmine (valori tendenziali).	68
186	Assunzioni lavoro intermittente maschi (valori trimestrali, assoluti a sinistra e tendenziali a destra).	69
187	Assunzioni lavoro intermittente femmine (valori trimestrali, assoluti a sinistra e tendenziali a destra).	69
188	Cessazioni lavoro intermittente maschi (valori assoluti).	70
189	Cessazioni lavoro intermittente maschi (valori tendenziali).	70
190	Cessazioni lavoro intermittente femmine (valori assoluti).	70
191	Cessazioni lavoro intermittente femmine (valori tendenziali).	70
192	Cessazioni lavoro intermittente maschi (valori trimestrali, assoluti a sinistra e tendenziali a destra).	71
193	Cessazioni lavoro intermittente femmine (valori trimestrali, assoluti a sinistra e tendenziali a destra).	71
194	Saldi lavoro intermittente maschi (valori assoluti).	72
195	Saldi lavoro Intermittente femmine (valori assoluti).	72
196	Saldi lavoro Intermittente Maschi (valori trimestrali).	73
197	Saldi lavoro Intermittente Femmine (valori trimestrali).	73
198	Assunzioni lavoro domestico (valori assoluti).	74
199	Assunzioni lavoro domestico (valori tendenziali).	74
200	Assunzioni lavoro domestico (valori trimestrali, assoluti a sinistra e tendenziali a destra).	74
201	Cessazioni lavoro domestico (valori assoluti).	75
202	Cessazioni lavoro domestico (valori tendenziali).	75
203	Cessazioni lavoro domestico (valori trimestrali, assoluti a sinistra e tendenziali a destra).	75
204	Saldi lavoro domestico (valori assoluti).	76
205	Saldi lavoro Domestico (valori trimestrali).	76
206	Assunzioni lavoro domestico italiani (valori assoluti).	77
207	Assunzioni lavoro domestico italiani (valori tendenziali).	77
208	Assunzioni lavoro domestico stranieri (valori assoluti).	77
209	Assunzioni lavoro domestico stranieri (valori tendenziali).	77

210	Assunzioni lavoro domestico italiani (valori trimestrali, assoluti a sinistra e tendenziali a destra).	78
211	Assunzioni lavoro domestico stranieri (valori trimestrali, assoluti a sinistra e tendenziali a destra).	78
212	Cessazioni lavoro domestico italiani (valori assoluti).	79
213	Cessazioni lavoro domestico italiani (valori tendenziali).	79
214	Cessazioni lavoro domestico stranieri (valori assoluti).	79
215	Cessazioni lavoro domestico stranieri (valori tendenziali).	79
216	Cessazioni lavoro domestico italiani (valori trimestrali, assoluti a sinistra e tendenziali a destra).	80
217	Cessazioni lavoro domestico stranieri (valori trimestrali, assoluti a sinistra e tendenziali a destra).	80
218	Saldi lavoro domestico italiani (valori assoluti).	81
219	Saldi lavoro domestico stranieri (valori assoluti).	81
220	Saldi lavoro Domestico Italiani (valori trimestrali).	82
221	Saldi lavoro Domestico Straniero (valori trimestrali).	82
222	Assunzioni lavoro domestico maschi (valori assoluti).	83
223	Assunzioni lavoro domestico maschi (valori tendenziali).	83
224	Assunzioni lavoro domestico femmine (valori assoluti).	83
225	Assunzioni lavoro domestico femmine (valori tendenziali).	83
226	Assunzioni lavoro domestico maschi (valori trimestrali, assoluti a sinistra e tendenziali a destra).	84
227	Assunzioni lavoro domestico femmine (valori trimestrali, assoluti a sinistra e tendenziali a destra).	84
228	Cessazioni lavoro domestico maschi (valori assoluti).	85
229	Cessazioni lavoro domestico maschi (valori tendenziali).	85
230	Cessazioni lavoro domestico femmine (valori assoluti).	85
231	Cessazioni lavoro domestico femmine (valori tendenziali).	85
232	Cessazioni lavoro domestico maschi (valori trimestrali, assoluti a sinistra e tendenziali a destra).	86
233	Cessazioni lavoro domestico femmine (valori trimestrali, assoluti a sinistra e tendenziali a destra).	86
234	Saldi lavoro domestico maschi (valori assoluti).	87
235	Saldi lavoro domestico femmine (valori assoluti).	87
236	Saldi lavoro Domestico Maschi (valori trimestrali).	88
237	Saldi lavoro Domestico Femmine (valori trimestrali).	88

1 Lavoro dipendente

1.1 Assunzioni

	Gen	Feb	Mar	Apr	Mag	Giu	Lug	Ago	Set	Ott	Nov	Dic	tot
2008	10273	25217	53582	64370	65997	61603	68735	38588	80841	68970	44083	35897	618156
2009	53508	44257	48531	55938	58219	53903	61769	38623	77242	69431	45234	37472	644127
2010	57698	45595	52490	61635	62296	60244	66171	39906	80090	69640	47570	41186	684521
2011	64076	49160	50437	63397	61578	59935	65545	41329	75809	73020	49789	40583	694658
2012	64776	52579	69596	65914	63911	61404	64205	40966	69858	75045	50730	40119	719103
2013	62722	43591	53384	60562	61969	57875	62617	41588	73723	71100	51781	40887	681799
2014	66175	49351	55417	66425	62601	56283							

Tabella 1: Assunzioni lavoro dipendente (valori assoluti).

Figura 1: Assunzioni lavoro dipendente (indice tendenziale annuo mobile).

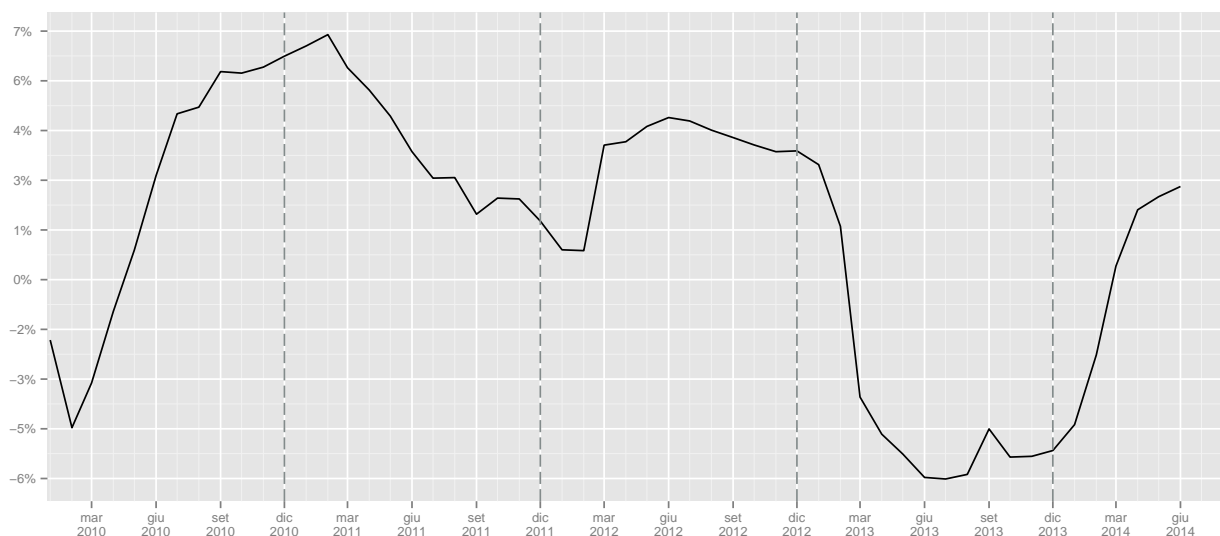

	Gen	Feb	Mar	Apr	Mag	Giu	Lug	Ago	Set	Ott	Nov	Dic	tot
2009							-10.13	0.09	-4.45	0.67	2.61	4.39	4.20
2010	7.83	3.02	8.16	10.18	7.00	11.76	7.13	3.32	3.69	0.30	5.16	9.91	6.27
2011	11.05	7.82	-3.91	2.86	-1.15	-0.51	-0.95	3.57	-5.35	4.85	4.66	-1.46	1.48
2012	1.09	6.95	37.99	3.97	3.79	2.45	-2.04	-0.88	-7.85	2.77	1.89	-1.14	3.52
2013	-3.17	-17.09	-23.29	-8.12	-3.04	-5.75	-2.47	1.52	5.53	-5.26	2.07	1.91	-5.19
2014	5.51	13.21	3.81	9.68	1.02	-2.75							

Tabella 2: Assunzioni lavoro dipendente (valori tendenziali).

	I	II	III	IV	I	II	III	IV
2008	89072	191970	188164	148950				
2009	146296	168060	177634	152137			-5.6	2.14
2010	155783	184175	186167	158396	6.48	9.59	4.8	4.11
2011	163673	184910	182683	163392	5.06	0.4	-1.87	3.15
2012	186951	191229	175029	165894	14.22	3.42	-4.19	1.53
2013	159697	180406	177928	163768	-14.58	-5.66	1.66	-1.28
2014	170943	185309			7.04	2.72		

Tabella 3: Assunzioni lavoro dipendente (valori trimestrali, assoluti a sinistra e tendenziali a destra).

1.2 Cessazioni

	Gen	Feb	Mar	Apr	Mag	Giu	Lug	Ago	Set	Ott	Nov	Dic	tot
2008	9271	20883	39564	43539	48934	59203	51166	44772	67878	69234	51526	105693	611663
2009	41160	36584	42480	40976	46051	67276	51191	51859	67196	67388	51691	112957	676809
2010	40273	36000	43337	42525	49735	70348	54368	54238	71025	68224	52604	115173	697850
2011	43783	38865	42575	46984	51777	73298	54099	52738	73119	70841	52326	116344	716749
2012	41978	41342	49903	49361	53724	75773	53558	52123	73918	72174	51620	110798	726272
2013	42208	37546	44881	44902	49288	72375	50815	48861	67958	71151	53481	108015	691481
2014	44445	39430	48475	45876	49317	72418							

Tabella 4: Cessazioni lavoro dipendente (valori assoluti).

Figura 2: Cessazioni lavoro dipendente (indice tendenziale annuo mobile).

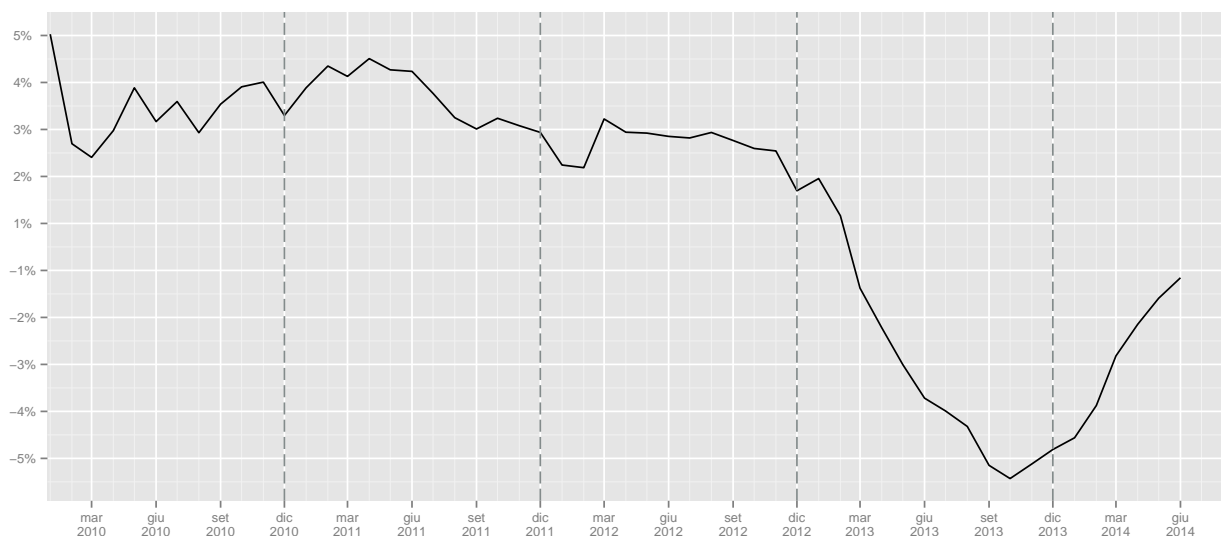

	Gen	Feb	Mar	Apr	Mag	Giu	Lug	Ago	Set	Ott	Nov	Dic	tot
2009							0.05	15.83	-1.00	-2.67	0.32	6.87	10.65
2010	-2.16	-1.60	2.02	3.78	8.00	4.57	6.21	4.59	5.70	1.24	1.77	1.96	3.11
2011	8.72	7.96	-1.76	10.49	4.11	4.19	-0.49	-2.77	2.95	3.84	-0.53	1.02	2.71
2012	-4.12	6.37	17.21	5.06	3.76	3.38	-1.00	-1.17	1.09	1.88	-1.35	-4.77	1.33
2013	0.55	-9.18	-10.06	-9.03	-8.26	-4.48	-5.12	-6.26	-8.06	-1.42	3.61	-2.51	-4.79
2014	5.30	5.02	8.01	2.17	0.06	0.06							

Tabella 5: Cessazioni lavoro dipendente (valori tendenziali).

	I	II	III	IV	I	II	III	IV
2008	69718	151676	163816	226453				
2009	120224	154303	170246	232036			3.93	2.47
2010	119610	162608	179631	236001	-0.51	5.38	5.51	1.71
2011	125223	172059	179956	239511	4.69	5.81	0.18	1.49
2012	133223	178858	179599	234592	6.39	3.95	-0.2	-2.05
2013	124635	166565	167634	232647	-6.45	-6.87	-6.66	-0.83
2014	132350	167611			6.19	0.63		

Tabella 6: Cessazioni lavoro dipendente (valori trimestrali, assoluti a sinistra e tendenziali a destra).

1.3 Saldi

	Gen	Feb	Mar	Apr	Mag	Giù	Lug	Ago	Set	Ott	Nov	Dic	tot
2008	1002	4334	14018	20831	17063	2400	17569	-6184	12963	-264	-7443	-69796	6493
2009	12348	7673	6051	14962	12168	-13373	10578	-13236	10046	2043	-6457	-75485	-32682
2010	17425	9595	9153	19110	12561	-10104	11803	-14332	9065	1416	-5034	-73987	-13329
2011	20293	10295	7862	16413	9801	-13363	11446	-11409	2690	2179	-2537	-75761	-22091
2012	22798	11237	19693	16553	10187	-14369	10647	-11157	-4060	2871	-890	-70679	-7169
2013	20514	6045	8503	15660	12681	-14500	11802	-7273	5765	-51	-1700	-67128	-9682
2014	21730	9921	6942	20549	13284	-16135							

Tabella 7: Saldi lavoro dipendente (valori assoluti).

	I	II	III	IV
2008	19354	40294	24348	-77503
2009	26072	13757	7388	-79899
2010	36173	21567	6536	-77605
2011	38450	12851	2727	-76119
2012	53728	12371	-4570	-68698
2013	35062	13841	10294	-68879
2014	38593	17698		

Tabella 8: Saldi lavoro dipendente (valori trimestrali).

Figura 3: Saldi assoluti lavoro dipendente



Figura 4: Saldi cumulati lavoro dipendente



1.4 Cittadinanza

1.4.1 Assunzioni

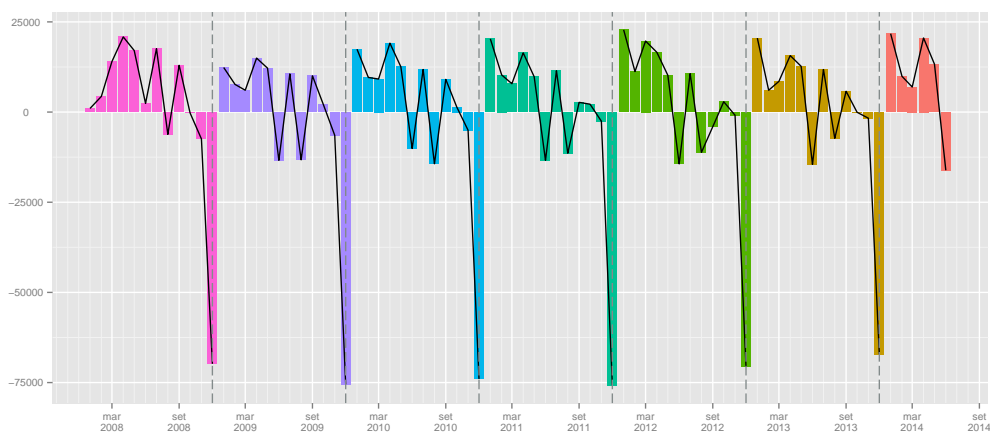
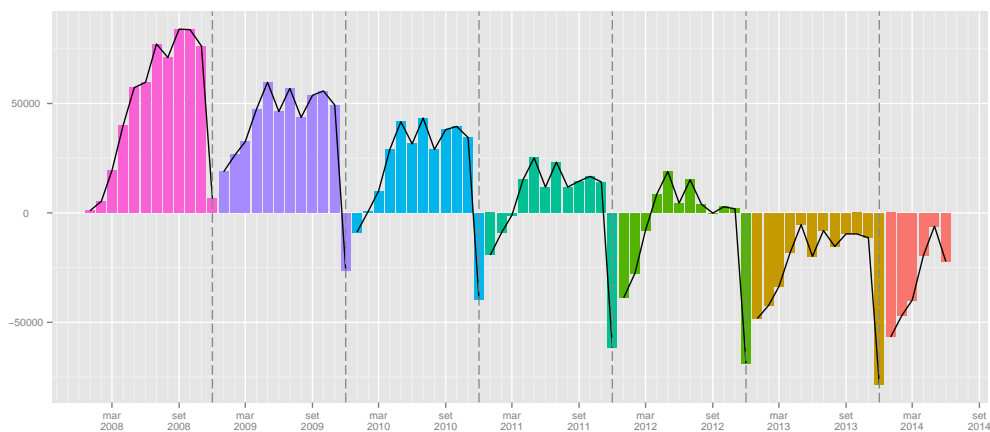
	Gen	Feb	Mar	Apr	Mag	Giu	Lug	Ago	Set	Ott	Nov	Dic	tot
2008	9675	23743	50427	60648	62025	57675	64934	36324	77629	65549	41618	34223	584470
2009	49550	40828	45149	51983	54575	50565	58002	36286	73853	65845	42663	35831	605130
2010	52871	42100	48791	57004	57350	54750	60410	36737	75662	64714	44453	39031	633873
2011	57585	44967	46104	58105	56346	55007	60428	38102	71150	67965	46429	38156	640344
2012	56872	47938	62949	60040	58404	56544	58990	37464	65552	70143	47100	37728	659724
2013	54981	39980	48859	55397	56738	53397	57851	38273	69505	66447	48165	38310	627903
2014	57574	44882	50205	60657	57482	51839							

Tabella 9: Assunzioni lavoro dipendente italiani (valori assoluti).

	Gen	Feb	Mar	Apr	Mag	Giu	Lug	Ago	Set	Ott	Nov	Dic	tot
2009							-10.68	-0.10	-4.86	0.45	2.51	4.70	3.53
2010	6.70	3.12	8.07	9.66	5.08	8.28	4.15	1.24	2.45	-1.72	4.20	8.93	4.75
2011	8.92	6.81	-5.51	1.93	-1.75	0.47	0.03	3.72	-5.96	5.02	4.45	-2.24	1.02
2012	-1.24	6.61	36.54	3.33	3.65	2.79	-2.38	-1.67	-7.87	3.20	1.45	-1.12	3.03
2013	-3.33	-16.60	-22.38	-7.73	-2.85	-5.57	-1.93	2.16	6.03	-5.27	2.26	1.54	-4.82
2014	4.72	12.26	2.75	9.50	1.31	-2.92							

Tabella 10: Assunzioni lavoro dipendente italiani (valori tendenziali).

	Gen	Feb	Mar	Apr	Mag	Giu	Lug	Ago	Set	Ott	Nov	Dic	tot
2008	598	1474	3155	3722	3972	3928	3801	2264	3212	3421	2465	1674	33686
2009	3958	3429	3382	3955	3644	3338	3767	2337	3389	3586	2571	1641	38997
2010	4827	3495	3699	4631	4946	5494	5761	3169	4428	4926	3117	2155	50648
2011	6491	4193	4333	5292	5232	4928	5117	3227	4659	5055	3360	2427	54314
2012	7904	4641	6647	5874	5507	4860	5215	3502	4306	4902	3630	2391	59379
2013	7741	3611	4525	5165	5231	4478	4766	3315	4218	4653	3616	2577	53896
2014	8601	4469	5212	5768	5119	4444							

Tabella 11: Assunzioni lavoro dipendente stranieri (valori assoluti).

	Gen	Feb	Mar	Apr	Mag	Giu	Lug	Ago	Set	Ott	Nov	Dic	tot
2009							-0.89	3.22	5.51	4.82	4.30	-1.97	15.77
2010	21.96	1.92	9.37	17.09	35.73	64.59	52.93	35.60	30.66	37.37	21.24	31.32	29.88
2011	34.47	19.97	17.14	14.27	5.78	-10.30	-11.18	1.83	5.22	2.62	7.80	12.62	7.24
2012	21.77	10.68	53.40	11.00	5.26	-1.38	1.92	8.52	-7.58	-3.03	8.04	-1.48	9.33
2013	-2.06	-22.19	-31.92	-12.07	-5.01	-7.86	-8.61	-5.34	-2.04	-5.08	-0.39	7.78	-9.23
2014	11.11	23.76	15.18	11.67	-2.14	-0.76							

Tabella 12: Assunzioni lavoro dipendente stranieri (valori tendenziali).

Figura 5: Assunzioni lavoro dipendente cittadinanza (indice tendenziale annuo mobile. In rosso gli italiani, in celestre gli stranieri).

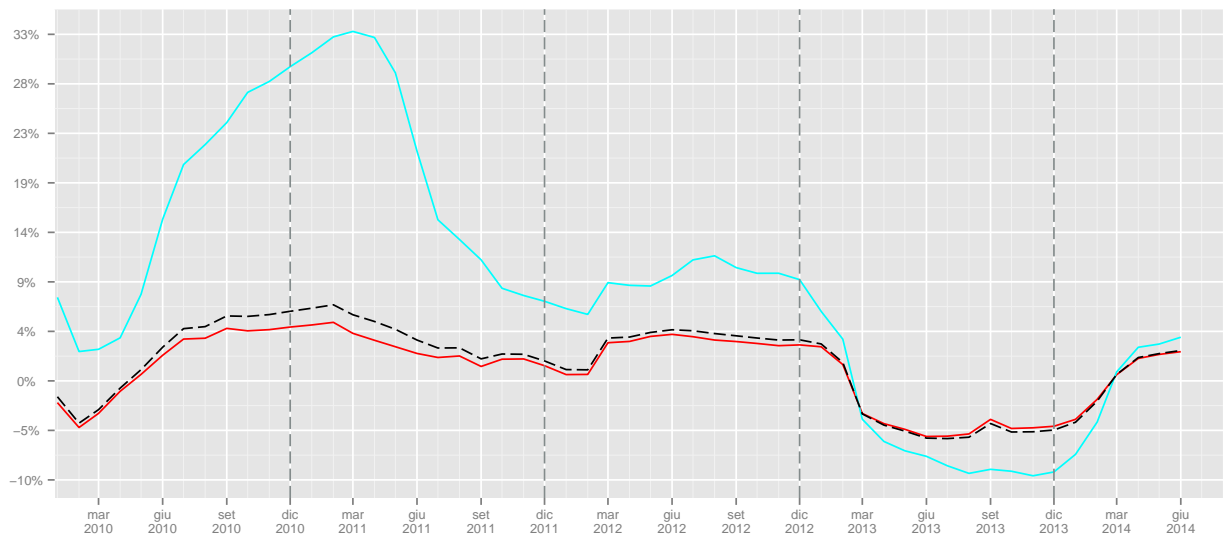

	I	II	III	IV		I	II	III	IV
2008	83845	180348	178887	141390					
2009	135527	157123	168141	144339			-6.01	2.09	
2010	143762	169104	172809	148198	6.08	7.63	2.78	2.67	
2011	148656	169458	169680	152550	3.4	0.21	-1.81	2.94	
2012	167759	174988	162006	154971	12.85	3.26	-4.52	1.59	
2013	143820	165532	165629	152922	-14.27	-5.4	2.24	-1.32	
2014	152661	169978			6.15	2.69			

Tabella 13: Assunzioni lavoro dipendente italiani (valori trimestrali, assoluti a sinistra e tendenziali a destra).

	I	II	III	IV		I	II	III	IV
2008	5227	11622	9277	7560					
2009	10769	10937	9493	7798			2.33	3.15	
2010	12021	15071	13358	10198	11.63	37.8	40.71	30.78	
2011	15017	15452	13003	10842	24.92	2.53	-2.66	6.31	
2012	19192	16241	13023	10923	27.8	5.11	0.15	0.75	
2013	15877	14874	12299	10846	-17.27	-8.42	-5.56	-0.7	
2014	18282	15331			15.15	3.07			

Tabella 14: Assunzioni lavoro dipendente stranieri (valori trimestrali, assoluti a sinistra e tendenziali a destra).

1.4.2 Cessazioni

	Gen	Feb	Mar	Apr	Mag	Giu	Lug	Ago	Set	Ott	Nov	Dic	tot
2008	8819	19835	37952	41686	46857	56740	48189	42185	63695	64889	48826	99230	578903
2009	39132	34979	40421	38970	43704	64370	48085	49177	62958	63009	48625	104635	638065
2010	38317	34200	41335	40178	47015	66725	49889	50205	65112	62816	48823	104522	649137
2011	41534	36817	39994	44210	48641	69308	49803	48944	67283	65074	48273	104745	664626
2012	39464	38932	46451	45896	49765	71338	49094	48045	67722	66450	47406	98869	669432
2013	39560	35337	42005	41740	45877	68371	46924	45265	62255	65836	49704	95504	638378
2014	41695	37172	45650	42686	45848	67987							

Tabella 15: Cessazioni lavoro dipendente italiani (valori assoluti).

	Gen	Feb	Mar	Apr	Mag	Giu	Lug	Ago	Set	Ott	Nov	Dic	tot
2009							-0.22	16.57	-1.16	-2.90	-0.41	5.45	10.22
2010	-2.08	-2.23	2.26	3.10	7.58	3.66	3.75	2.09	3.42	-0.31	0.41	-0.11	1.74
2011	8.40	7.65	-3.24	10.04	3.46	3.87	-0.17	-2.51	3.33	3.59	-1.13	0.21	2.39
2012	-4.98	5.74	16.14	3.81	2.31	2.93	-1.42	-1.84	0.65	2.11	-1.80	-5.61	0.72
2013	0.24	-9.23	-9.57	-9.06	-7.81	-4.16	-4.42	-5.79	-8.07	-0.92	4.85	-3.40	-4.64
2014	5.40	5.19	8.68	2.27	-0.06	-0.56							

Tabella 16: Cessazioni lavoro dipendente italiani (valori tendenziali).

	Gen	Feb	Mar	Apr	Mag	Giu	Lug	Ago	Set	Ott	Nov	Dic	tot
2008	452	1048	1612	1853	2077	2463	2977	2587	4183	4345	2700	6463	32760
2009	2028	1605	2059	2006	2347	2906	3106	2682	4238	4379	3066	8322	38744
2010	1956	1800	2002	2347	2720	3623	4479	4033	5913	5408	3781	10651	48713
2011	2249	2048	2581	2774	3136	3990	4296	3794	5836	5767	4053	11599	52123
2012	2514	2410	3452	3465	3959	4435	4464	4078	6196	5724	4214	11929	56840
2013	2648	2209	2876	3162	3411	4004	3891	3596	5703	5315	3777	12511	53103
2014	2750	2258	2825	3190	3469	4431							

Tabella 17: Cessazioni lavoro dipendente stranieri (valori assoluti).

	Gen	Feb	Mar	Apr	Mag	Giu	Lug	Ago	Set	Ott	Nov	Dic	tot
2009							4.33	3.67	1.31	0.78	13.56	28.76	18.27
2010	-3.55	12.15	-2.77	17.00	15.89	24.67	44.20	50.37	39.52	23.50	23.32	27.99	25.73
2011	14.98	13.78	28.92	18.19	15.29	10.13	-4.09	-5.93	-1.30	6.64	7.19	8.90	7.00
2012	11.78	17.68	33.75	24.91	26.24	11.15	3.91	7.49	6.17	-0.75	3.97	2.85	9.05
2013	5.33	-8.34	-16.69	-8.74	-13.84	-9.72	-12.84	-11.82	-7.96	-7.15	-10.37	4.88	-6.57
2014	3.85	2.22	-1.77	0.89	1.70	10.66							

Tabella 18: Cessazioni lavoro dipendente stranieri (valori tendenziali).

Figura 6: Cessazioni lavoro dipendente cittadinanza (indice tendenziale annuo mobile. In rosso gli italiani, in celeste gli stranieri).

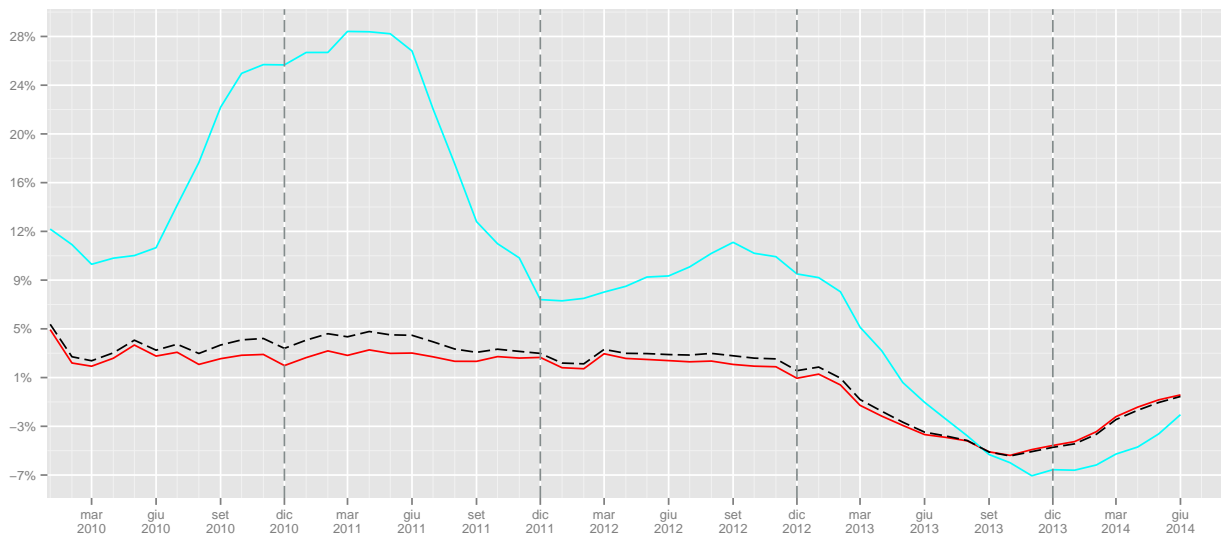

	I	II	III	IV	I	II	III	IV
2008	66606	145283	154069	212945				
2009	114532	147044	160220	216269			3.99	1.56
2010	113852	153918	165206	216161	-0.59	4.67	3.11	-0.05
2011	118345	162159	166030	218092	3.95	5.35	0.5	0.89
2012	124847	166999	164861	212725	5.49	2.98	-0.7	-2.46
2013	116902	155988	154444	211044	-6.36	-6.59	-6.32	-0.79
2014	124517	156521			6.51	0.34		

Tabella 19: Cessazioni lavoro dipendente italiani (valori trimestrali, assoluti a sinistra e tendenziali a destra).

	I	II	III	IV	I	II	III	IV
2008	3112	6393	9747	13508				
2009	5692	7259	10026	15767			2.86	16.72
2010	5758	8690	14425	19840	1.16	19.71	43.88	25.83
2011	6878	9900	13926	21419	19.45	13.92	-3.46	7.96
2012	8376	11859	14738	21867	21.78	19.79	5.83	2.09
2013	7733	10577	13190	21603	-7.68	-10.81	-10.5	-1.21
2014	7833	11090			1.29	4.85		

Tabella 20: Cessazioni lavoro dipendente stranieri (valori trimestrali, assoluti a sinistra e tendenziali a destra).

1.4.3 Saldi

	Gen	Feb	Mar	Apr	Mag	Giu	Lug	Ago	Set	Ott	Nov	Dic	tot
2008	856	3908	12475	18962	15168	935	16745	-5861	13934	660	-7208	-65007	5567
2009	10418	5849	4728	13013	10871	-13805	9917	-12891	10895	2836	-5962	-68804	-32935
2010	14554	7900	7456	16826	10335	-11975	10521	-13468	10550	1898	-4370	-65491	-15264
2011	16051	8150	6110	13895	7705	-14301	10625	-10842	3867	2891	-1844	-66589	-24282
2012	17408	9006	16498	14144	8639	-14794	9896	-10581	-2170	3693	-306	-61141	-9708
2013	15421	4643	6854	13657	10861	-14974	10927	-6992	7250	611	-1539	-57194	-10475
2014	15879	7710	4555	17971	11634	-16148							

Tabella 21: Saldi lavoro dipendente italiani (valori assoluti).

Figura 7: Saldi assoluti lavoro dipendente italiani

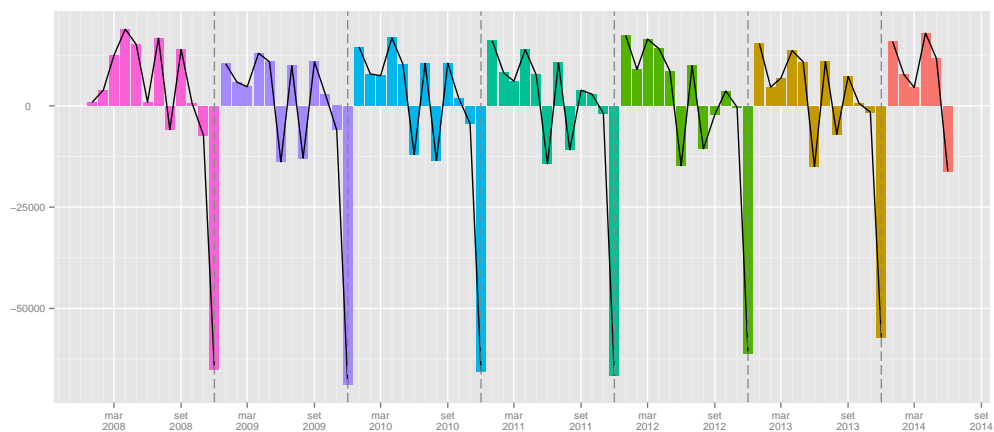

	Gen	Feb	Mar	Apr	Mag	Giu	Lug	Ago	Set	Ott	Nov	Dic	tot
2008	146	426	1543	1869	1895	1465	824	-323	-971	-924	-235	-4789	926
2009	1930	1824	1323	1949	1297	432	661	-345	-849	-793	-495	-6681	253
2010	2871	1695	1697	2284	2226	1871	1282	-864	-1485	-482	-664	-8496	1935
2011	4242	2145	1752	2518	2096	938	821	-567	-1177	-712	-693	-9172	2191
2012	5390	2231	3195	2409	1548	425	751	-576	-1890	-822	-584	-9538	2539
2013	5093	1402	1649	2003	1820	474	875	-281	-1485	-662	-161	-9934	793
2014	5851	2211	2387	2578	1650	13							

Tabella 22: Saldi lavoro dipendente stranieri (valori assoluti).

Figura 8: Saldi assoluti lavoro dipendente stranieri



Figura 9: Saldi cumulati lavoro dipendente italiani

Figura 10: Saldi cumulati lavoro dipendente stranieri

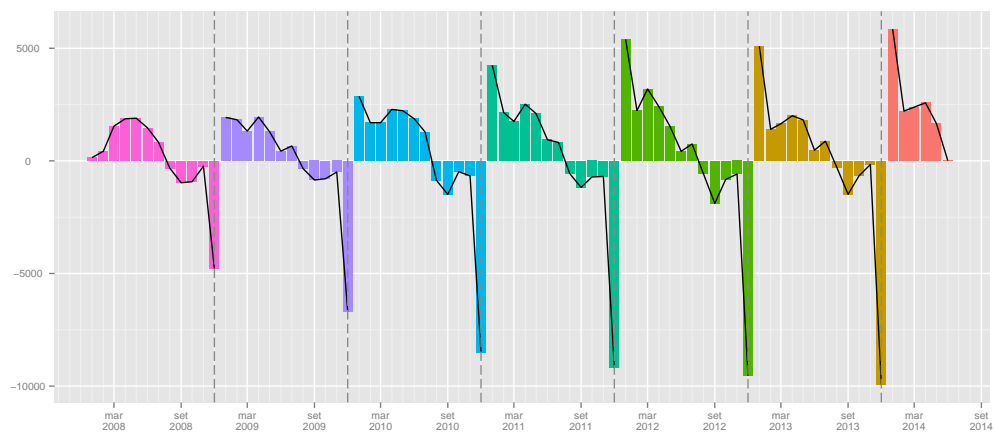
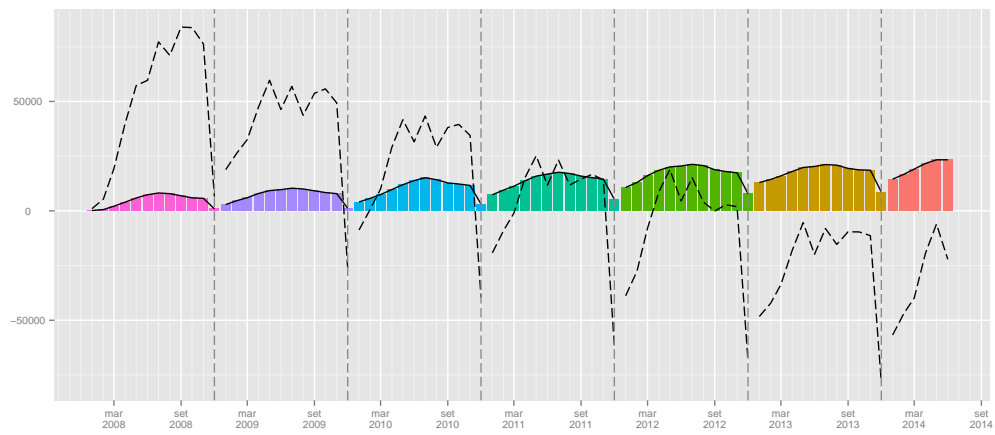

1.5 Genere

1.5.1 Assunzioni

	Gen	Feb	Mar	Apr	Mag	Giu	Lug	Ago	Set	Ott	Nov	Dic	tot
2008	7015	16166	30743	36523	36902	36810	37742	20179	37263	33075	24761	20506	337685
2009	30131	25061	28017	32649	33747	32862	34805	20294	35827	32371	25175	21756	352695
2010	32995	25904	30286	35260	36536	36261	38214	21565	38009	33890	26431	24351	379702
2011	37087	28281	29230	36597	36011	36716	38195	22333	36373	34258	26685	23422	385188
2012	36517	30405	39808	38293	37473	37458	37874	23124	34781	35776	27790	23243	402542
2013	34560	24747	30199	33945	36006	35022	37149	23590	36170	35958	28657	23693	379696
2014	37140	27643	31234	38486	36202	34232							

Tabella 23: Assunzioni lavoro dipendente maschi (valori assoluti).

	Gen	Feb	Mar	Apr	Mag	Giu	Lug	Ago	Set	Ott	Nov	Dic	tot
2009							-7.78	0.57	-3.85	-2.13	1.67	6.10	4.44
2010	9.51	3.36	8.10	8.00	8.26	10.34	9.79	6.26	6.09	4.69	4.99	11.93	7.66
2011	12.40	9.18	-3.49	3.79	-1.44	1.25	-0.05	3.56	-4.30	1.09	0.96	-3.82	1.44
2012	-1.54	7.51	36.19	4.63	4.06	2.02	-0.84	3.54	-4.38	4.43	4.14	-0.76	4.51
2013	-5.36	-18.61	-24.14	-11.35	-3.91	-6.50	-1.91	2.02	3.99	0.51	3.12	1.94	-5.68
2014	7.47	11.70	3.43	13.38	0.54	-2.26							

Tabella 24: Assunzioni lavoro dipendente maschi (valori tendenziali).

	Gen	Feb	Mar	Apr	Mag	Giu	Lug	Ago	Set	Ott	Nov	Dic	tot
2008	3258	9051	22839	27847	29095	24793	30993	18409	43578	35895	19322	15391	280471
2009	23377	19196	20514	23289	24472	21041	26964	18329	41415	37060	20059	15716	291432
2010	24703	19691	22204	26375	25760	23983	27957	18341	42081	35750	21139	16835	304819
2011	26989	20879	21207	26800	25567	23219	27350	18996	39436	38762	23104	17161	309470
2012	28259	22174	29788	27621	26438	23946	26331	17842	35077	39269	22940	16876	316561
2013	28162	18844	23185	26617	25963	22853	25468	17998	37553	35142	23124	17194	302103
2014	29035	21708	24183	27939	26399	22051							

Tabella 25: Assunzioni lavoro dipendente femmine (valori assoluti).

	Gen	Feb	Mar	Apr	Mag	Giu	Lug	Ago	Set	Ott	Nov	Dic	tot
2009							-13.00	-0.43	-4.96	3.25	3.81	2.11	3.91
2010	5.67	2.58	8.24	13.25	5.26	13.98	3.68	0.07	1.61	-3.53	5.38	7.12	4.59
2011	9.25	6.03	-4.49	1.61	-0.75	-3.19	-2.17	3.57	-6.29	8.43	9.30	1.94	1.53
2012	4.71	6.20	40.46	3.06	3.41	3.13	-3.73	-6.07	-11.05	1.31	-0.71	-1.66	2.29
2013	-0.34	-15.02	-22.17	-3.63	-1.80	-4.56	-3.28	0.87	7.06	-10.51	0.80	1.88	-4.57
2014	3.10	15.20	4.30	4.97	1.68	-3.51							

Tabella 26: Assunzioni lavoro dipendente femmine (valori tendenziali).

Figura 11: Assunzioni lavoro dipendente genere (indice tendenziale annuo mobile. In rosso le femmine, in celeste i maschi).

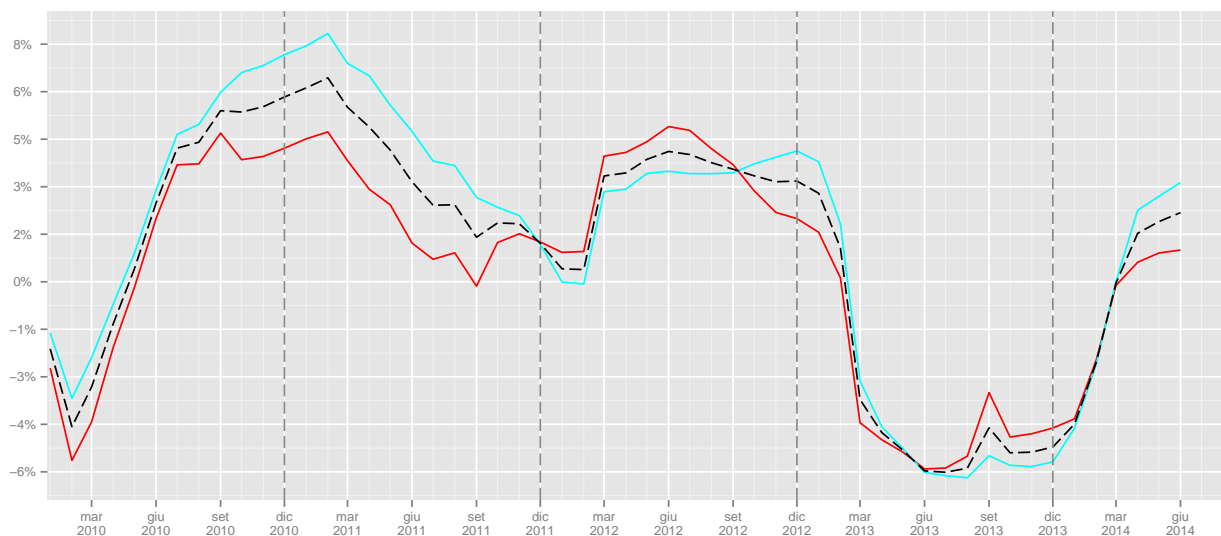

	I	II	III	IV	I	II	III	IV
2008	53924	110235	95184	78342				
2009	83209	99258	90926	79302			-4.47	1.23
2010	89185	108057	97788	84672	7.18	8.86	7.55	6.77
2011	94598	109324	96901	84365	6.07	1.17	-0.91	-0.36
2012	106730	113224	95779	86809	12.82	3.57	-1.16	2.9
2013	89506	104973	96909	88308	-16.14	-7.29	1.18	1.73
2014	96017	108920			7.27	3.76		

Tabella 27: Assunzioni lavoro dipendente maschi (valori trimestrali, assoluti a sinistra e tendenziali a destra).

	I	II	III	IV	I	II	III	IV
2008	35148	81735	92980	70608				
2009	63087	68802	86708	72835			-6.75	3.15
2010	66598	76118	88379	73724	5.57	10.63	1.93	1.22
2011	69075	75586	85782	79027	3.72	-0.7	-2.94	7.19
2012	80221	78005	79250	79085	16.14	3.2	-7.61	0.07
2013	70191	75433	81019	75460	-12.5	-3.3	2.23	-4.58
2014	74926	76389			6.75	1.27		

Tabella 28: Assunzioni lavoro dipendente femmine (valori trimestrali, assoluti a sinistra e tendenziali a destra).

1.5.2 Cessazioni

	Gen	Feb	Mar	Apr	Mag	Giu	Lug	Ago	Set	Ott	Nov	Dic	tot
2008	6434	14099	22415	24448	26777	30832	31420	26985	38333	39523	28450	53323	343039
2009	24915	20981	24136	23595	25462	32351	31425	28667	37369	37281	27758	57712	371652
2010	24330	20785	24427	25086	26906	34193	33520	30103	39755	39062	29243	60227	387637
2011	26540	21965	24581	26448	28405	36127	32850	29629	41409	39650	28518	62157	398279
2012	24853	23859	28795	28329	30197	36923	32992	30524	42637	41672	29383	59930	410094
2013	24512	20944	24751	25168	27168	34312	30780	28800	39608	40793	30465	58964	386265
2014	25868	21484	26425	25235	26546	33958							

Tabella 29: Cessazioni lavoro dipendente maschi (valori assoluti).

	Gen	Feb	Mar	Apr	Mag	Giu	Lug	Ago	Set	Ott	Nov	Dic	tot
2009							0.02	6.23	-2.51	-5.67	-2.43	8.23	8.34
2010	-2.35	-0.93	1.21	6.32	5.67	5.69	6.67	5.01	6.38	4.78	5.35	4.36	4.30
2011	9.08	5.68	0.63	5.43	5.57	5.66	-2.00	-1.57	4.16	1.51	-2.48	3.20	2.75
2012	-6.36	8.62	17.14	7.11	6.31	2.20	0.43	3.02	2.97	5.10	3.03	-3.58	2.97
2013	-1.37	-12.22	-14.04	-11.16	-10.03	-7.07	-6.70	-5.65	-7.10	-2.11	3.68	-1.61	-5.81
2014	5.53	2.58	6.76	0.27	-2.29	-1.03							

Tabella 30: Cessazioni lavoro dipendente maschi (valori tendenziali).

	Gen	Feb	Mar	Apr	Mag	Giu	Lug	Ago	Set	Ott	Nov	Dic	tot
2008	2837	6784	17149	19091	22157	28371	19746	17787	29545	29711	23076	52370	268624
2009	16245	15603	18344	17381	20589	34925	19766	23192	29827	30107	23933	55245	305157
2010	15943	15215	18910	17439	22829	36155	20848	24135	31270	29162	23361	54946	310213
2011	17243	16900	17994	20536	23372	37171	21249	23109	31710	31191	23808	54187	318470
2012	17125	17483	21108	21032	23527	38850	20566	21599	31281	30502	22237	50868	316178
2013	17696	16602	20130	19734	22120	38063	20035	20061	28350	30358	23016	49051	305216
2014	18577	17946	22050	20641	22771	38460							

Tabella 31: Cessazioni lavoro dipendente femmine (valori assoluti).

	Gen	Feb	Mar	Apr	Mag	Giu	Lug	Ago	Set	Ott	Nov	Dic	tot
2009							0.10	30.39	0.95	1.33	3.71	5.49	13.60
2010	-1.86	-2.49	3.09	0.33	10.88	3.52	5.47	4.07	4.84	-3.14	-2.39	-0.54	1.66
2011	8.15	11.07	-4.84	17.76	2.38	2.81	1.92	-4.25	1.41	6.96	1.91	-1.38	2.66
2012	-0.68	3.45	17.31	2.42	0.66	4.52	-3.21	-6.53	-1.35	-2.21	-6.60	-6.13	-0.72
2013	3.33	-5.04	-4.63	-6.17	-5.98	-2.03	-2.58	-7.12	-9.37	-0.47	3.50	-3.57	-3.47
2014	4.98	8.10	9.54	4.60	2.94	1.04							

Tabella 32: Cessazioni lavoro dipendente femmine (valori tendenziali).

Figura 12: Cessazioni lavoro dipendente genere (indice tendenziale annuo mobile. In rosso le femmine, in celeste i maschi).

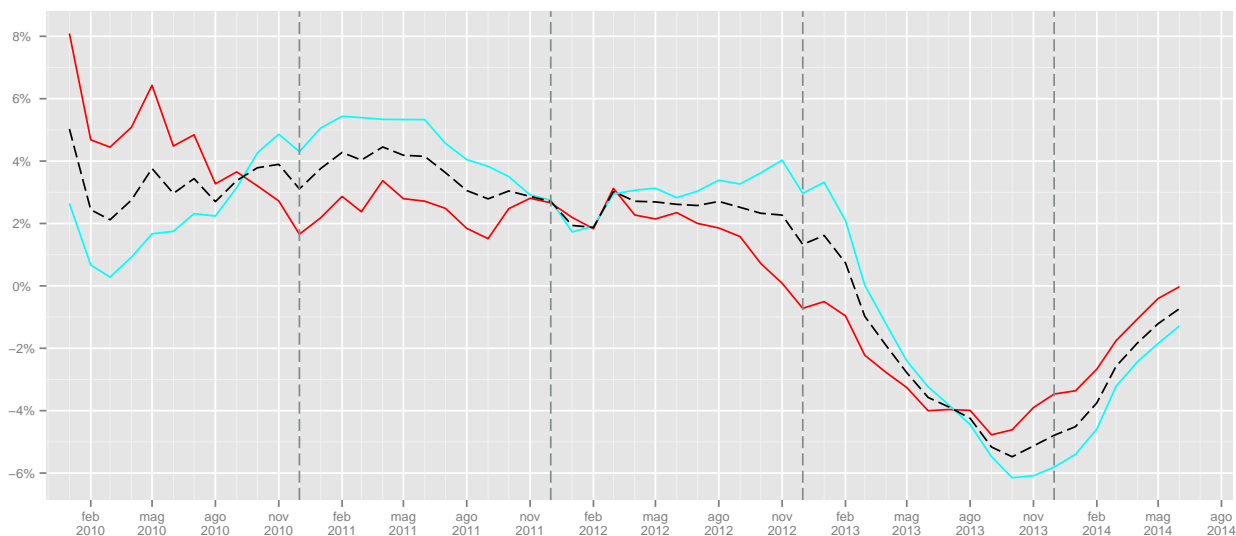

	I	II	III	IV	I	II	III	IV
2008	42948	82057	96738	121296				
2009	70032	81408	97461	122751			0.75	1.2
2010	69542	86185	103378	128532	-0.7	5.87	6.07	4.71
2011	73086	90980	103888	130325	5.1	5.56	0.49	1.39
2012	77507	95449	106153	130985	6.05	4.91	2.18	0.51
2013	70207	86648	99188	130222	-9.42	-9.22	-6.56	-0.58
2014	73777	85739			5.08	-1.05		

Tabella 33: Cessazioni lavoro dipendente maschi (valori trimestrali, assoluti a sinistra e tendenziali a destra).

	I	II	III	IV	I	II	III	IV
2008	26770	69619	67078	105157				
2009	50192	72895	72785	109285			8.51	3.93
2010	50068	76423	76253	107469	-0.25	4.84	4.76	-1.66
2011	52137	81079	76068	109186	4.13	6.09	-0.24	1.6
2012	55716	83409	73446	103607	6.86	2.87	-3.45	-5.11
2013	54428	79917	68446	102425	-2.31	-4.19	-6.81	-1.14
2014	58573	81872			7.62	2.45		

Tabella 34: Cessazioni lavoro dipendente femmine (valori trimestrali, assoluti a sinistra e tendenziali a destra).

1.5.3 Saldi

	Gen	Feb	Mar	Apr	Mag	Giu	Lug	Ago	Set	Ott	Nov	Dic	tot
2008	581	2067	8328	12075	10125	5978	6322	-6806	-1070	-6448	-3689	-32817	-5354
2009	5216	4080	3881	9054	8285	511	3380	-8373	-1542	-4910	-2583	-35956	-18957
2010	8665	5119	5859	10174	9630	2068	4694	-8538	-1746	-5172	-2812	-35876	-7935
2011	10547	6316	4649	10149	7606	589	5345	-7296	-5036	-5392	-1833	-38735	-13091
2012	11664	6546	11013	9964	7276	535	4882	-7400	-7856	-5896	-1593	-36687	-7552
2013	10048	3803	5448	8777	8838	710	6369	-5210	-3438	-4835	-1808	-35271	-6569
2014	11272	6159	4809	13251	9656	274							

Tabella 35: Saldi lavoro dipendente maschi (valori assoluti).

Figura 13: Saldi assoluti lavoro dipendente maschi

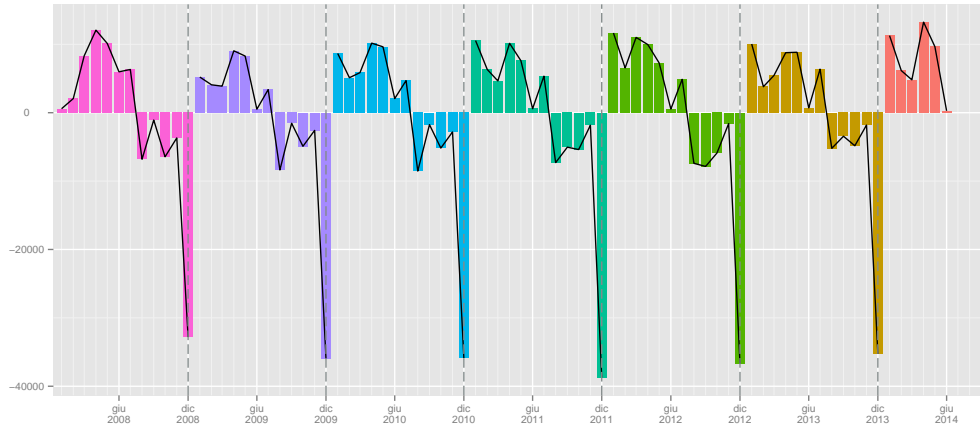

	Gen	Feb	Mar	Apr	Mag	Giu	Lug	Ago	Set	Ott	Nov	Dic	tot
2008	421	2267	5690	8756	6938	-3578	11247	622	14033	6184	-3754	-36979	11847
2009	7132	3593	2170	5908	3883	-13884	7198	-4863	11588	6953	-3874	-39529	-13725
2010	8760	4476	3294	8936	2931	-12172	7109	-5794	10811	6588	-2222	-38111	-5394
2011	9746	3979	3213	6264	2195	-13952	6101	-4113	7726	7571	-704	-37026	-9000
2012	11134	4691	8680	6589	2911	-14904	5765	-3757	3796	8767	703	-33992	383
2013	10466	2242	3055	6883	3843	-15210	5433	-2063	9203	4784	108	-31857	-3113
2014	10458	3762	2133	7298	3628	-16409							

Tabella 36: Saldi lavoro dipendente femmine (valori assoluti).

Figura 14: Saldi assoluti lavoro dipendente femmine



Figura 15: Saldi cumulati lavoro dipendente maschi



Figura 16: Saldi cumulati lavoro dipendente femmine

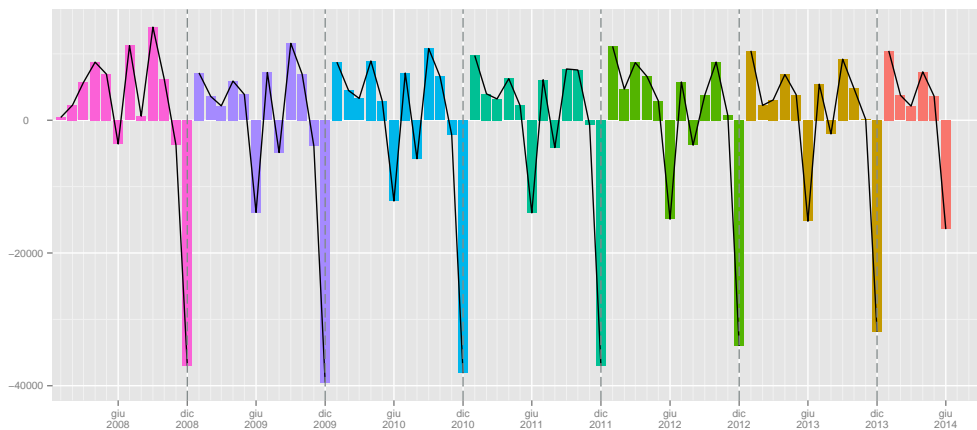

	I	II	III	IV
2008	10976	28178	-1554	-42954
2009	13177	17850	-6535	-43449
2010	19643	21872	-5590	-43860
2011	21512	18344	-6987	-45960
2012	29223	17775	-10374	-44176
2013	19299	18325	-2279	-41914
2014	22240	23181		

Tabella 37: Saldi lavoro dipendente Maschi (valori trimestrali).

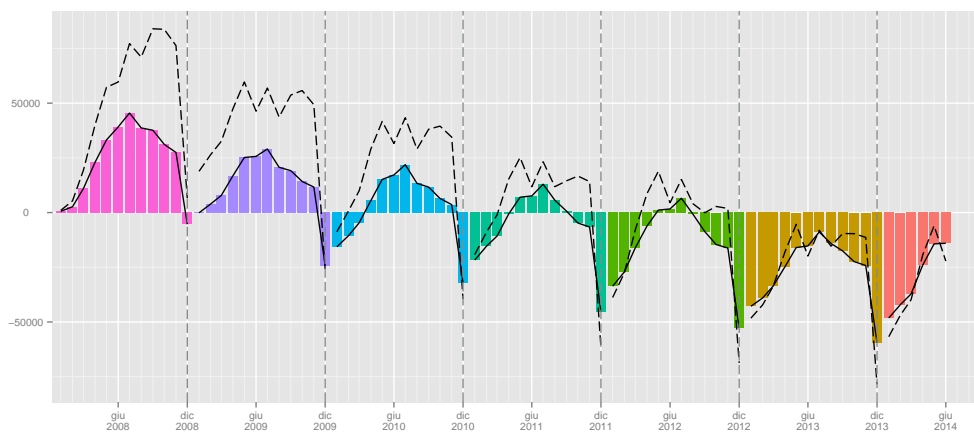
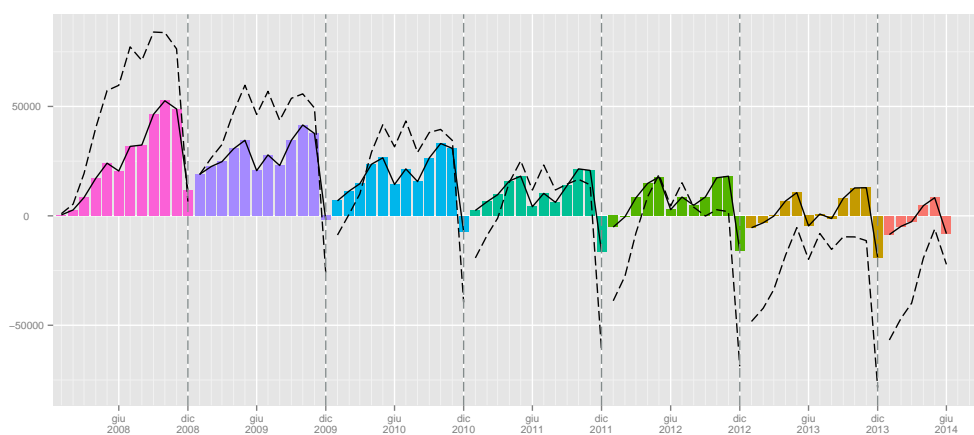
	I	II	III	IV
2008	8378	12116	25902	-34549
2009	12895	-4093	13923	-36450
2010	16530	-305	12126	-33745
2011	16938	-5493	9714	-30159
2012	24505	-5404	5804	-24522
2013	15763	-4484	12573	-26965
2014	16353	-5483		

Tabella 38: Saldi lavoro dipendente Femmine (valori trimestrali).

1.6 Classi Età

1.6.1 Assunzioni

	Gen	Feb	Mar	Apr	Mag	Giu	Lug	Ago	Set	Ott	Nov	Dic	tot
2008	4133	9013	18275	20520	23146	25521	27471	15224	22195	22235	16288	14371	218392
2009	14346	13016	14409	17160	19574	21083	23600	14348	20193	20507	15369	14873	208478
2010	15243	13521	16458	18073	20169	22770	25560	14840	21740	21453	16143	15590	221560
2011	16867	13890	15074	19076	19853	22479	24908	14902	20938	20662	15457	14924	219030
2012	16111	16336	22301	20438	20382	23269	23644	14753	19791	20443	15585	14650	227703
2013	14525	11714	14622	16749	18843	21692	22518	14789	18868	20536	15853	14538	205247
2014	15155	12405	14514	17777	18664	20020							

Tabella 39: Assunzioni lavoro dipendente giovani (valori assoluti).

	Gen	Feb	Mar	Apr	Mag	Giu	Lug	Ago	Set	Ott	Nov	Dic	tot
2009							-14.09	-5.75	-9.02	-7.77	-5.64	3.49	-4.54
2010	6.25	3.88	14.22	5.32	3.04	8.00	8.31	3.43	7.66	4.61	5.04	4.82	6.28
2011	10.65	2.73	-8.41	5.55	-1.57	-1.28	-2.55	0.42	-3.69	-3.69	-4.25	-4.27	-1.14
2012	-4.48	17.61	47.94	7.14	2.66	3.51	-5.07	-1.00	-5.48	-1.06	0.83	-1.84	3.96
2013	-9.84	-28.29	-34.43	-18.05	-7.55	-6.78	-4.76	0.24	-4.66	0.45	1.72	-0.76	-9.86
2014	4.34	5.90	-0.74	6.14	-0.95	-7.71							

Tabella 40: Assunzioni lavoro dipendente giovani (valori tendenziali).

	Gen	Feb	Mar	Apr	Mag	Giu	Lug	Ago	Set	Ott	Nov	Dic	tot
2008	5753	14944	32222	39593	38901	32854	37120	21045	53777	42769	25669	19750	364397
2009	35189	28088	30899	34533	34658	29447	34181	21795	51586	44560	27605	20880	393421
2010	38040	28976	32571	38743	37764	33682	36243	22525	52547	43696	28917	23450	417154
2011	41820	31590	31791	39306	37172	33321	36055	23478	49065	47139	31226	23317	425280
2012	42981	32643	42176	40196	38602	33951	35630	23053	44540	48818	31871	22931	437392
2013	42233	28097	34176	38640	37887	32004	35196	23579	48571	45155	32305	23730	421573
2014	44379	32292	35693	40861	38390	31950							

Tabella 41: Assunzioni lavoro dipendente adulti (valori assoluti).

	Gen	Feb	Mar	Apr	Mag	Giu	Lug	Ago	Set	Ott	Nov	Dic	tot
2009							-7.92	3.56	-4.07	4.19	7.54	5.72	7.96
2010	8.10	3.16	5.41	12.19	8.96	14.38	6.03	3.35	1.86	-1.94	4.75	12.31	6.03
2011	9.94	9.02	-2.39	1.45	-1.57	-1.07	-0.52	4.23	-6.63	7.88	7.98	-0.57	1.95
2012	2.78	3.33	32.67	2.26	3.85	1.89	-1.18	-1.81	-9.22	3.56	2.07	-1.66	2.85
2013	-1.74	-13.93	-18.97	-3.87	-1.85	-5.73	-1.22	2.28	9.05	-7.50	1.36	3.48	-3.62
2014	5.08	14.93	4.44	5.75	1.33	-0.17							

Tabella 42: Assunzioni lavoro dipendente adulti (valori tendenziali).

	Gen	Feb	Mar	Apr	Mag	Giu	Lug	Ago	Set	Ott	Nov	Dic	tot
2008	383	1242	3039	4220	3928	3217	4134	2313	4851	3957	2123	1770	35177
2009	3965	3146	3219	4245	3984	3373	3987	2480	5460	4364	2260	1718	42201
2010	4415	3095	3461	4819	4363	3792	4368	2541	5800	4490	2509	2145	45798
2011	5386	3679	3572	5013	4552	4135	4582	2949	5802	5215	3105	2340	50330
2012	5684	3599	5119	5279	4924	4184	4931	3160	5526	5779	3270	2536	53991
2013	5961	3779	4583	5172	5237	4178	4903	3220	6281	5407	3620	2618	54959
2014	6641	4654	5209	7787	5547	4313							

Tabella 43: Assunzioni lavoro dipendente anziani (valori assoluti).

	Gen	Feb	Mar	Apr	Mag	Giu	Lug	Ago	Set	Ott	Nov	Dic	tot
2009							-3.56	7.22	12.55	10.29	6.45	-2.94	19.97
2010	11.35	-1.62	7.52	13.52	9.51	12.42	9.56	2.46	6.23	2.89	11.02	24.85	8.52
2011	21.99	18.87	3.21	4.03	4.33	9.05	4.90	16.06	0.03	16.15	23.75	9.09	9.90
2012	5.53	-2.17	43.31	5.31	8.17	1.19	7.62	7.15	-4.76	10.81	5.31	8.38	7.27
2013	4.87	5.00	-10.47	-2.03	6.36	-0.14	-0.57	1.90	13.66	-6.44	10.70	3.23	1.79
2014	11.41	23.15	13.66	50.56	5.92	3.23							

Tabella 44: Assunzioni lavoro dipendente anziani (valori tendenziali).

Figura 17: Assunzioni lavoro dipendente classi età (indice tendenziale annuo mobile. In rosso i giovani (fino a 29 anni), in celeste gli adulti (da 30 a 54 anni) e in verde gli anziani (oltre i 54 anni)).

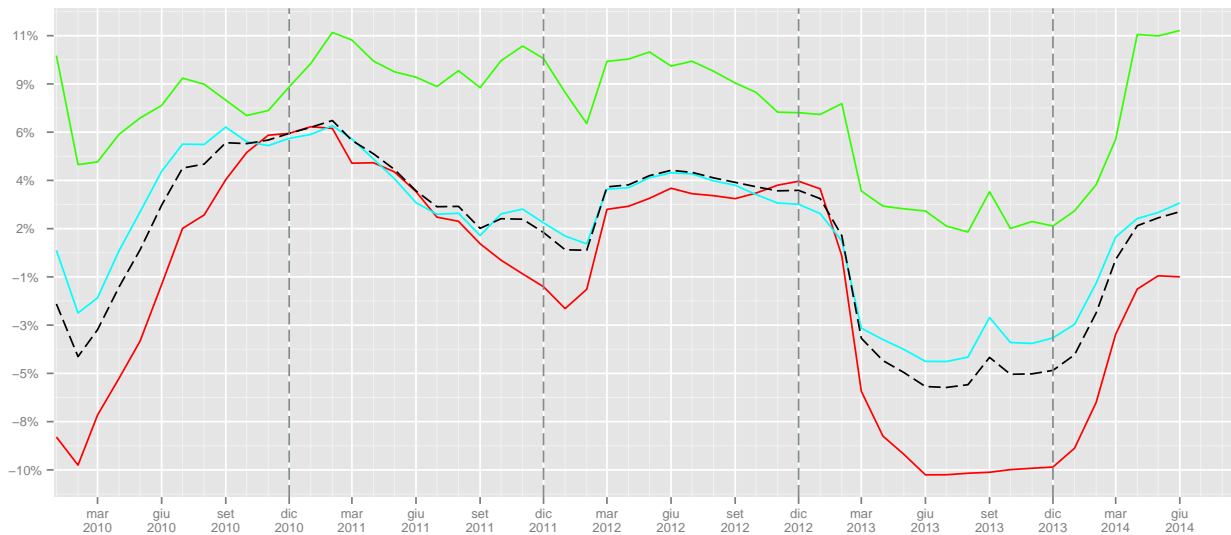

	I	II	III	IV	I	II	III	IV
2008	31421	69187	64890	52894				
2009	41771	57817	58141	50749			-10.4	-4.06
2010	45222	61012	62140	53186	8.26	5.53	6.88	4.8
2011	45831	61408	60748	51043	1.35	0.65	-2.24	-4.03
2012	54748	64089	58188	50678	19.46	4.37	-4.21	-0.72
2013	40861	57284	56175	50927	-25.37	-10.62	-3.46	0.49
2014	42074	56461			2.97	-1.44		

Tabella 45: Assunzioni lavoro dipendente giovani (valori trimestrali, assoluti a sinistra e tendenziali a destra).

	I	II	III	IV	I	II	III	IV
2008	52919	111348	111942	88188				
2009	94176	98638	107562	93045			-3.91	5.51
2010	99587	110189	111315	96063	5.75	11.71	3.49	3.24
2011	105201	109799	108598	101682	5.64	-0.35	-2.44	5.85
2012	117800	112749	103223	103620	11.98	2.69	-4.95	1.91
2013	104506	108531	107346	101190	-11.29	-3.74	3.99	-2.35
2014	112364	111201			7.52	2.46		

Tabella 46: Assunzioni lavoro dipendente adulti (valori trimestrali, assoluti a sinistra e tendenziali a destra).

	I	II	III	IV	I	II	III	IV
2008	4664	11365	11298	7850				
2009	10330	11602	11927	8342			5.57	6.27
2010	10971	12974	12709	9144	6.21	11.83	6.56	9.61
2011	12637	13700	13333	10660	15.19	5.6	4.91	16.58
2012	14402	14387	13617	11585	13.97	5.01	2.13	8.68
2013	14323	14587	14404	11645	-0.55	1.39	5.78	0.52
2014	16504	17647			15.23	20.98		

Tabella 47: Assunzioni lavoro dipendente anziani (valori trimestrali, assoluti a sinistra e tendenziali a destra).

1.6.2 Cessazioni

	Gen	Feb	Mar	Apr	Mag	Giu	Lug	Ago	Set	Ott	Nov	Dic	tot
2008	3354	7205	12890	14347	17202	20412	19949	19079	25962	22707	15459	25862	204428
2009	12167	10238	12137	12442	15371	18924	18303	17312	24033	20238	14309	26404	201878
2010	12140	10101	12193	13417	15522	19290	19119	17948	25191	21012	14509	27222	207664
2011	13073	10404	12033	13516	15911	19059	18757	17324	25480	20750	13833	27001	207141
2012	11877	10752	14366	15074	16634	19592	17748	18262	25904	20683	14003	24833	209728
2013	11251	9399	11361	12751	14368	18128	16655	17145	24022	20248	14036	24171	193535
2014	11630	9277	11232	11895	14141	17154							

Tabella 48: Cessazioni lavoro dipendente giovani (valori assoluti).

	Gen	Feb	Mar	Apr	Mag	Giu	Lug	Ago	Set	Ott	Nov	Dic	tot
2009							-8.25	-9.26	-7.43	-10.87	-7.44	2.10	-1.25
2010	-0.22	-1.34	0.46	7.84	0.98	1.93	4.46	3.67	4.82	3.82	1.40	3.10	2.87
2011	7.69	3.00	-1.31	0.74	2.51	-1.20	-1.89	-3.48	1.15	-1.25	-4.66	-0.81	-0.25
2012	-9.15	3.34	19.39	11.53	4.54	2.80	-5.38	5.41	1.66	-0.32	1.23	-8.03	1.25
2013	-5.27	-12.58	-20.92	-15.41	-13.62	-7.47	-6.16	-6.12	-7.27	-2.10	0.24	-2.67	-7.72
2014	3.37	-1.30	-1.14	-6.71	-1.58	-5.37							

Tabella 49: Cessazioni lavoro dipendente giovani (valori tendenziali).

	Gen	Feb	Mar	Apr	Mag	Giu	Lug	Ago	Set	Ott	Nov	Dic	tot
2008	5340	12402	23837	26641	29080	35139	27864	22272	36939	41386	32183	68561	361644
2009	25485	23585	27184	25635	27686	43418	28916	28991	37465	41841	33360	74067	417633
2010	24709	23207	27777	25875	30667	45662	31065	30347	39738	41537	33621	74895	429100
2011	26361	25395	26959	29827	32056	47960	30740	28959	40746	43880	33867	76050	442800
2012	26273	26980	31385	30092	32734	50080	31063	27963	41365	44401	32383	72904	447623
2013	26629	24693	29534	28206	30835	48097	29824	27237	38086	44075	34374	71239	432829
2014	28222	25932	31292	29579	30747	48810							

Tabella 50: Cessazioni lavoro dipendente adulti (valori assoluti).

	Gen	Feb	Mar	Apr	Mag	Giu	Lug	Ago	Set	Ott	Nov	Dic	tot
2009							3.78	30.17	1.42	1.10	3.66	8.03	15.48
2010	-3.04	-1.60	2.18	0.94	10.77	5.17	7.43	4.68	6.07	-0.73	0.78	1.12	2.75
2011	6.69	9.43	-2.94	15.27	4.53	5.03	-1.05	-4.57	2.54	5.64	0.73	1.54	3.19
2012	-0.33	6.24	16.42	0.89	2.12	4.42	1.05	-3.44	1.52	1.19	-4.38	-4.14	1.09
2013	1.36	-8.48	-5.90	-6.27	-5.80	-3.96	-3.99	-2.60	-7.93	-0.73	6.15	-2.28	-3.31
2014	5.98	5.02	5.95	4.87	-0.29	1.48							

Tabella 51: Cessazioni lavoro dipendente adulti (valori tendenziali).

	Gen	Feb	Mar	Apr	Mag	Giu	Lug	Ago	Set	Ott	Nov	Dic	tot
2008	571	1263	2811	2526	2637	3637	3345	3413	4969	5136	3881	11260	45449
2009	3502	2755	3155	2897	2992	4931	3971	5555	5698	5309	4022	12486	57273
2010	3424	2691	3367	3233	3546	5395	4184	5943	6095	5675	4474	13055	61082
2011	4349	3066	3583	3640	3810	6279	4602	6455	6893	6209	4624	13292	66802
2012	3828	3609	4152	4195	4353	6100	4747	5898	6649	7090	5233	13060	68914
2013	4325	3454	3985	3945	4084	6150	4336	4479	5850	6827	5069	12605	65109
2014	4593	4221	5951	4402	4429	6454							

Tabella 52: Cessazioni lavoro dipendente anziani (valori assoluti).

	Gen	Feb	Mar	Apr	Mag	Giu	Lug	Ago	Set	Ott	Nov	Dic	tot
2009							18.71	62.76	14.67	3.37	3.63	10.89	26.02
2010	-2.23	-2.32	6.72	11.60	18.52	9.41	5.36	6.98	6.97	6.89	11.24	4.56	6.65
2011	27.02	13.94	6.42	12.59	7.45	16.39	9.99	8.62	13.09	9.41	3.35	1.82	9.36
2012	-11.98	17.71	15.88	15.25	14.25	-2.85	3.15	-8.63	-3.54	14.19	13.17	-1.75	3.16
2013	12.98	-4.29	-4.02	-5.96	-6.18	0.82	-8.66	-24.06	-12.02	-3.71	-3.13	-3.48	-5.52
2014	6.20	22.21	49.34	11.58	8.45	4.94							

Tabella 53: Cessazioni lavoro dipendente anziani (valori tendenziali).

Figura 18: Cessazioni lavoro dipendente classi età (indice tendenziale annuo mobile. In rosso i giovani, in celeste gli adulti e in verde gli anziani).

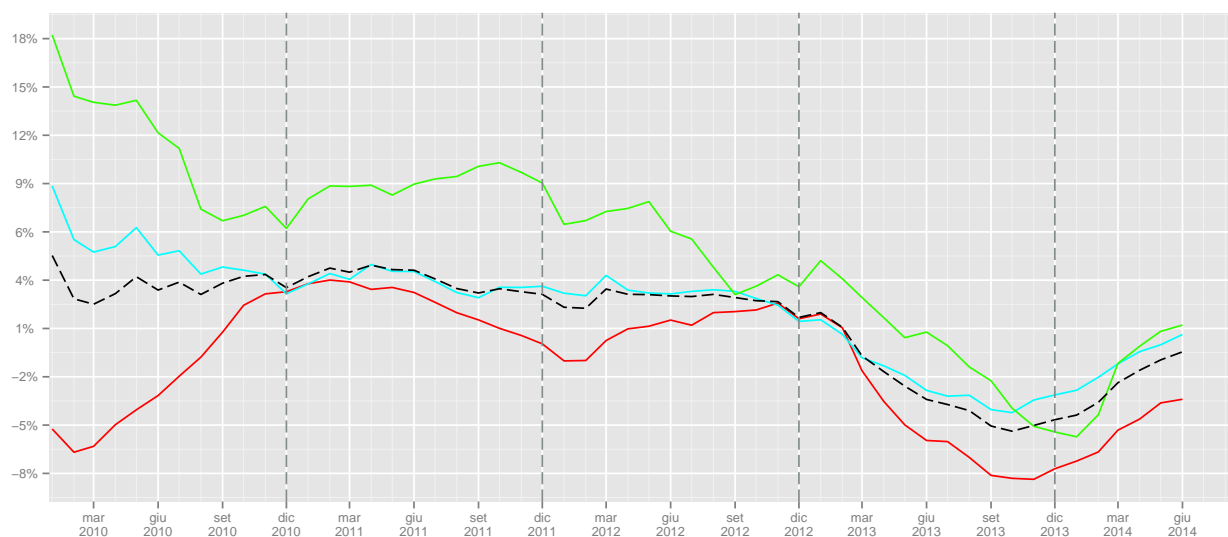

	I	II	III	IV	I	II	III	IV
2008	23449	51961	64990	64028				
2009	34542	46737	59648	60951			-8.22	-4.81
2010	34434	48229	62258	62743	-0.31	3.19	4.38	2.94
2011	35510	48486	61561	61584	3.12	0.53	-1.12	-1.85
2012	36995	51300	61914	59519	4.18	5.8	0.57	-3.35
2013	32011	45247	57822	58455	-13.47	-11.8	-6.61	-1.79
2014	32139	43190			0.4	-4.55		

Tabella 54: Cessazioni lavoro dipendente giovani (valori trimestrali, assoluti a sinistra e tendenziali a destra).

	I	II	III	IV	I	II	III	IV
2008	41579	90860	87075	142130				
2009	76254	96739	95372	149268			9.53	5.02
2010	75693	102204	101150	150053	-0.74	5.65	6.06	0.53
2011	78715	109843	100445	153797	3.99	7.47	-0.7	2.5
2012	84638	112906	100391	149688	7.52	2.79	-0.05	-2.67
2013	80856	107138	95147	149688	-4.47	-5.11	-5.22	0
2014	85446	109136			5.68	1.86		

Tabella 55: Cessazioni lavoro dipendente adulti (valori trimestrali, assoluti a sinistra e tendenziali a destra).

	I	II	III	IV	I	II	III	IV
2008	4645	8800	11727	20277				
2009	9412	10820	15224	21817			29.82	7.59
2010	9482	12174	16222	23204	0.74	12.51	6.56	6.36
2011	10998	13729	17950	24125	15.99	12.77	10.65	3.97
2012	11589	14648	17294	25383	5.37	6.69	-3.65	5.21
2013	11764	14179	14665	24501	1.51	-3.2	-15.2	-3.47
2014	14765	15285			25.51	7.8		

Tabella 56: Cessazioni lavoro dipendente anziani (valori trimestrali, assoluti a sinistra e tendenziali a destra).

1.6.3 Saldi

	Gen	Feb	Mar	Apr	Mag	Giu	Lug	Ago	Set	Ott	Nov	Dic	tot
2008	779	1808	5385	6173	5944	5109	7522	-3855	-3767	-472	829	-11491	13964
2009	2179	2778	2272	4718	4203	2159	5297	-2964	-3840	269	1060	-11531	6600
2010	3103	3420	4265	4656	4647	3480	6441	-3108	-3451	441	1634	-11632	13896
2011	3794	3486	3041	5560	3942	3420	6151	-2422	-4542	-88	1624	-12077	11889
2012	4234	5584	7935	5364	3748	3677	5896	-3509	-6113	-240	1582	-10183	17975
2013	3274	2315	3261	3998	4475	3564	5863	-2356	-5154	288	1817	-9633	11712
2014	3525	3128	3282	5882	4523	2866							

Tabella 57: Saldi lavoro dipendente giovani (valori assoluti).

Figura 19: Saldi assoluti lavoro dipendente giovani

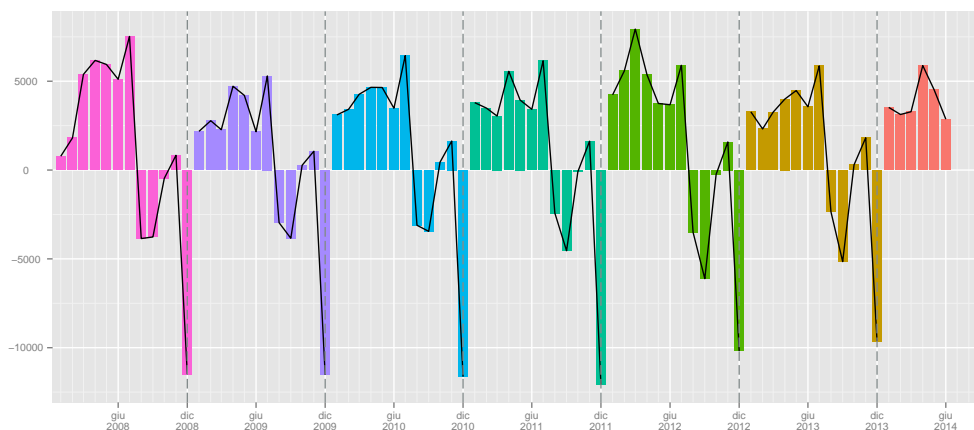

	Gen	Feb	Mar	Apr	Mag	Giu	Lug	Ago	Set	Ott	Nov	Dic	tot
2008	413	2542	8385	12952	9821	-2285	9256	-1227	16838	1383	-6514	-48811	2753
2009	9704	4503	3715	8898	6972	-13971	5265	-7196	14121	2719	-5755	-53187	-24212
2010	13331	5769	4794	12868	7097	-11980	5178	-7822	12809	2159	-4704	-51445	-11946
2011	15459	6195	4832	9479	5116	-14639	5315	-5481	8319	3259	-2641	-52733	-17520
2012	16708	5663	10791	10104	5868	-16129	4567	-4910	3175	4417	-512	-49973	-10231
2013	15604	3404	4642	10434	7052	-16093	5372	-3658	10485	1080	-2069	-47509	-11256
2014	16157	6360	4401	11282	7643	-16860							

Tabella 58: Saldi lavoro dipendente adulti (valori assoluti).

Figura 20: Saldi assoluti lavoro dipendente adulti

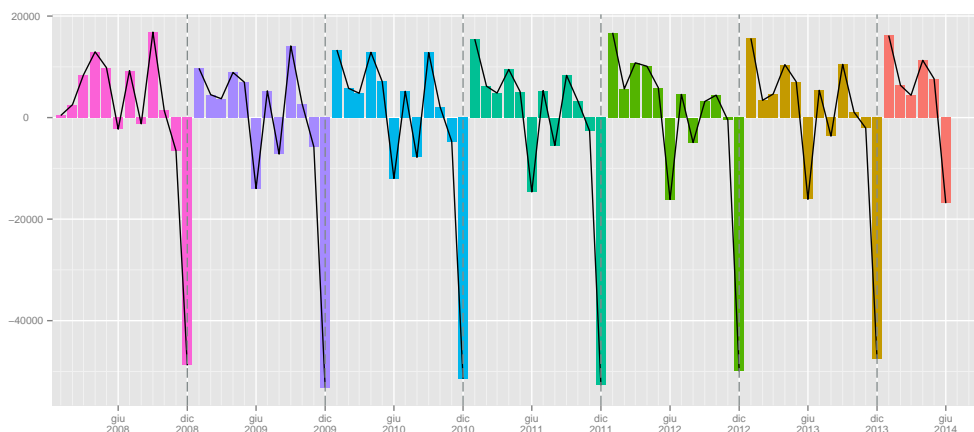

	Gen	Feb	Mar	Apr	Mag	Giu	Lug	Ago	Set	Ott	Nov	Dic	tot
2008	-188	-21	228	1694	1291	-420	789	-1100	-118	-1179	-1758	-9490	-10272
2009	463	391	64	1348	992	-1558	16	-3075	-238	-945	-1762	-10768	-15072
2010	991	404	94	1586	817	-1603	184	-3402	-295	-1185	-1965	-10910	-15284
2011	1037	613	-11	1373	742	-2144	-20	-3506	-1091	-994	-1519	-10952	-16472
2012	1856	-10	967	1084	571	-1916	184	-2738	-1123	-1311	-1963	-10524	-14923
2013	1636	325	598	1227	1153	-1972	567	-1259	431	-1420	-1449	-9987	-10150
2014	2048	433	-742	3385	1118	-2141							

Tabella 59: Saldi lavoro dipendente anziani (valori assoluti).

Figura 21: Saldi assoluti lavoro dipendente anziani



Figura 22: Saldi cumulati lavoro dipendente giovani



Figura 23: Saldi cumulati lavoro dipendente adulti

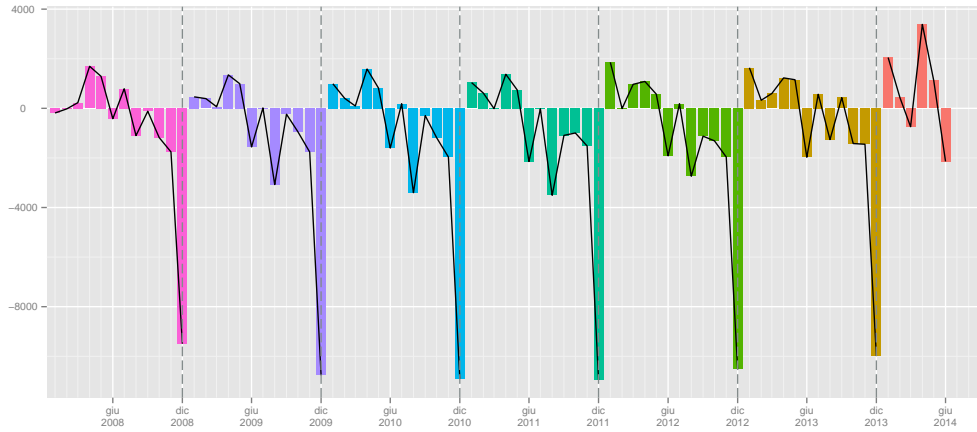

Figura 24: Saldi cumulati lavoro dipendente anziani

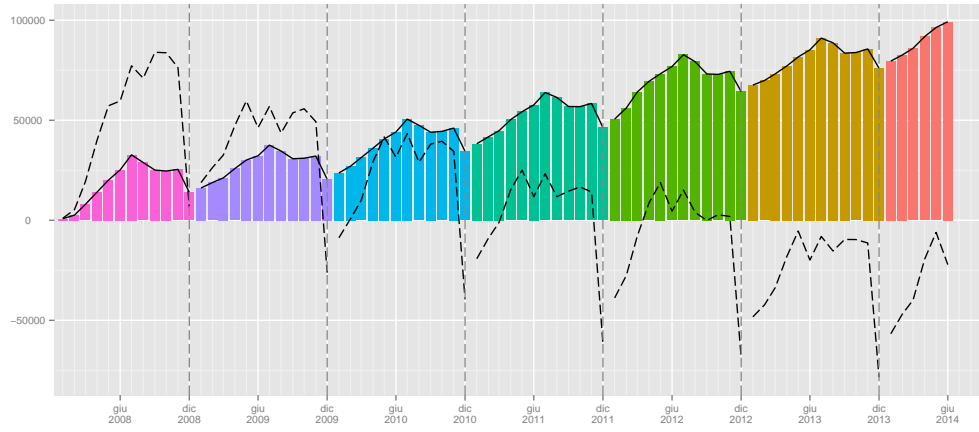

	I	II	III	IV
2008	7972	17226	-100	-11134
2009	7229	11080	-1507	-10202
2010	10788	12783	-118	-9557
2011	10321	12922	-813	-10541
2012	17753	12789	-3726	-8841
2013	8850	12037	-1647	-7528
2014	9935	13271		

Tabella 60: Saldi lavoro dipendente Giovani (valori trimestrali).

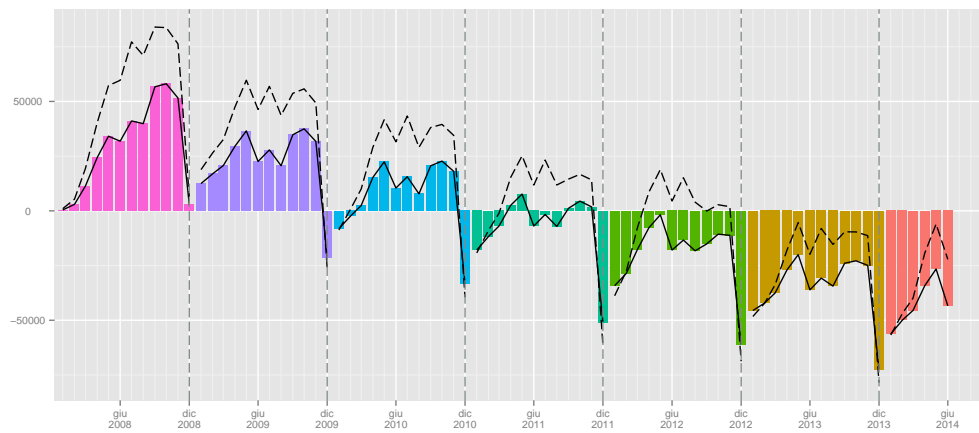
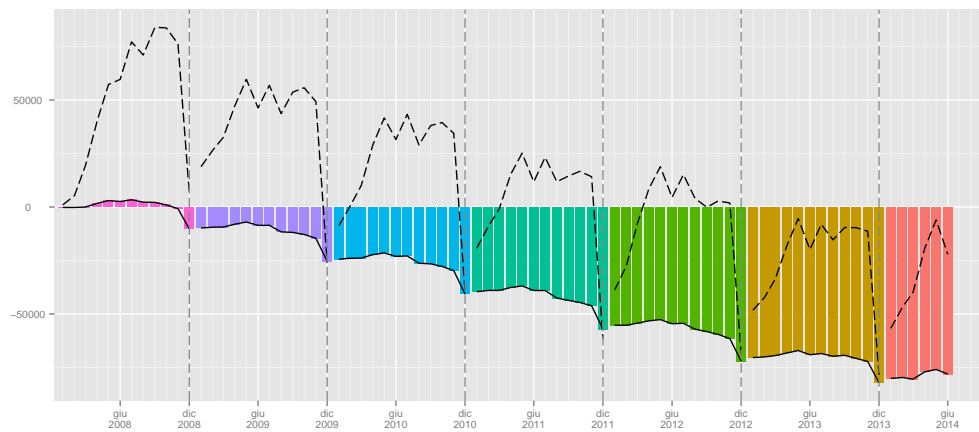
	I	II	III	IV
2008	11340	20488	24867	-53942
2009	17922	1899	12190	-56223
2010	23894	7985	10165	-53990
2011	26486	-44	8153	-52115
2012	33162	-157	2832	-46068
2013	23650	1393	12199	-48498
2014	26918	2065		

Tabella 61: Saldi lavoro dipendente Adulti (valori trimestrali).

	I	II	III	IV
2008	19	2565	-429	-12427
2009	918	782	-3297	-13475
2010	1489	800	-3513	-14060
2011	1639	-29	-4617	-13465
2012	2813	-261	-3677	-13798
2013	2559	408	-261	-12856
2014	1739	2362		

Tabella 62: Saldi lavoro dipendente Anziani (valori trimestrali).

1.7 Settori ATECO

1.7.1 Assunzioni

	Gen	Feb	Mar	Apr	Mag	Giu	Lug	Ago	Set	Ott	Nov	Dic	tot
2008	469	1266	4258	8302	8348	7689	11575	6732	8848	14490	2225	1182	75384
2009	9915	6510	5743	7396	6902	6543	9338	6355	9036	12646	2022	915	83321
2010	10288	5711	5536	7637	7938	8788	10698	5609	9091	12763	2313	900	87272
2011	12260	5867	5201	6672	6958	7364	9164	5512	8134	10996	2674	1050	81852
2012	13583	4779	6436	6040	6741	5878	8011	4750	7921	9581	2788	870	77378
2013	13498	4589	5012	6446	6535	5855	7974	4403	7145	8544	2450	1255	73706
2014	14562	5440	5608	5774	5939	5499							

Tabella 63: Assunzioni lavoro dipendente agricoltura (valori assoluti).

	Gen	Feb	Mar	Apr	Mag	Giu	Lug	Ago	Set	Ott	Nov	Dic	tot
2009							-19.33	-5.60	2.12	-12.73	-9.12	-22.59	10.53
2010	3.76	-12.27	-3.60	3.26	15.01	34.31	14.56	-11.74	0.61	0.93	14.39	-1.64	4.74
2011	19.17	2.73	-6.05	-12.64	-12.35	-16.20	-14.34	-1.73	-10.53	-13.84	15.61	16.67	-6.21
2012	10.79	-18.54	23.75	-9.47	-3.12	-20.18	-12.58	-13.82	-2.62	-12.87	4.26	-17.14	-5.47
2013	-0.63	-3.98	-22.13	6.72	-3.06	-0.39	-0.46	-7.31	-9.80	-10.82	-12.12	44.25	-4.75
2014	7.88	18.54	11.89	-10.43	-9.12	-6.08							

Tabella 64: Assunzioni lavoro dipendente agricoltura (valori tendenziali).

	Gen	Feb	Mar	Apr	Mag	Giu	Lug	Ago	Set	Ott	Nov	Dic	tot
2008	1663	4858	6529	8085	7671	7376	6869	2192	8192	8214	6296	3515	71460
2009	5848	5880	7407	6551	7187	6660	6255	2163	7617	7078	6242	3586	72474
2010	5561	5727	6657	6716	7310	6988	6398	2651	8229	6868	5739	3784	72628
2011	6525	6634	6448	6405	7035	6850	6658	2949	7525	6523	5919	3626	73097
2012	5985	5038	7140	5283	7193	6667	6404	2871	6875	6754	5682	3207	69099
2013	5919	4751	4716	5569	6265	5514	6184	2572	6463	6785	5290	3515	63543
2014	5395	5159	5601	5012	6082	5649							

Tabella 65: Assunzioni lavoro dipendente costruzioni (valori assoluti).

	Gen	Feb	Mar	Apr	Mag	Giu	Lug	Ago	Set	Ott	Nov	Dic	tot
2009							-8.94	-1.32	-7.02	-13.83	-0.86	2.02	1.42
2010	-4.91	-2.60	-10.13	2.52	1.71	4.92	2.29	22.56	8.03	-2.97	-8.06	5.52	0.21
2011	17.34	15.84	-3.14	-4.63	-3.76	-1.97	4.06	11.24	-8.56	-5.02	3.14	-4.18	0.65
2012	-8.28	-24.06	10.73	-17.52	2.25	-2.67	-3.81	-2.64	-8.64	3.54	-4.00	-11.56	-5.47
2013	-1.10	-5.70	-33.95	5.41	-12.90	-17.29	-3.44	-10.41	-5.99	0.46	-6.90	9.60	-8.04
2014	-8.85	8.59	18.77	-10.00	-2.92	2.45							

Tabella 66: Assunzioni lavoro dipendente costruzioni (valori tendenziali).

	Gen	Feb	Mar	Apr	Mag	Giu	Lug	Ago	Set	Ott	Nov	Dic	tot
2008	2698	4026	7326	6782	7083	7185	12687	8582	7526	7292	5468	3619	80274
2009	7244	5307	5410	5890	5610	5864	11334	8960	7272	7532	5462	3652	79537
2010	8042	6226	6175	5604	5925	5668	10506	8930	7467	7031	5998	4064	81636
2011	8852	5998	5828	5434	6056	5874	9983	9433	7426	7233	5853	4316	82286
2012	9109	7108	7659	6322	5975	5992	10456	7630	5922	6686	5701	3508	82068
2013	7164	5306	5182	5452	5880	5298	9359	9430	7129	7696	6259	4482	78637
2014	8764	6395	6642	6303	6808	6764							

Tabella 67: Assunzioni lavoro dipendente manifatturiero (valori assoluti).

	Gen	Feb	Mar	Apr	Mag	Giu	Lug	Ago	Set	Ott	Nov	Dic	tot
2009							-10.66	4.40	-3.37	3.29	-0.11	0.91	-0.92
2010	11.02	17.32	14.14	-4.86	5.61	-3.34	-7.31	-0.33	2.68	-6.65	9.81	11.28	2.64
2011	10.07	-3.66	-5.62	-3.03	2.21	3.63	-4.98	5.63	-0.55	2.87	-2.42	6.20	0.80
2012	2.90	18.51	31.42	16.34	-1.34	2.01	4.74	-19.11	-20.25	-7.56	-2.60	-18.72	-0.26
2013	-21.35	-25.35	-32.34	-13.76	-1.59	-11.58	-10.49	23.59	20.38	15.11	9.79	27.77	-4.18
2014	22.33	20.52	28.17	15.61	15.78	27.67							

Tabella 68: Assunzioni lavoro dipendente manifatturiero (valori tendenziali).

	Gen	Feb	Mar	Apr	Mag	Giu	Lug	Ago	Set	Ott	Nov	Dic	tot
2008	5443	15067	35469	41201	42895	39353	37604	21082	56275	38974	30094	27581	391038
2009	30501	26560	29971	36101	38520	34836	34842	21145	53317	42175	31508	29319	408795
2010	33807	27931	34122	41678	41123	38800	38569	22716	55303	42978	33520	32438	442985
2011	36439	30661	32960	44886	41529	39847	39740	23435	52724	48268	35343	31591	457423
2012	36099	35654	48361	48269	44002	42867	39334	25715	49140	52024	36559	32534	490558
2013	36141	28945	38474	43095	43289	41208	39100	25183	52986	48075	37782	31635	465913
2014	37454	32357	37566	49336	43772	38371							

Tabella 69: Assunzioni lavoro dipendente terziario (valori assoluti).

	Gen	Feb	Mar	Apr	Mag	Giu	Lug	Ago	Set	Ott	Nov	Dic	tot
2009							-7.34	0.30	-5.26	8.21	4.70	6.30	4.54
2010	10.84	5.16	13.85	15.45	6.76	11.38	10.70	7.43	3.72	1.90	6.39	10.64	8.36
2011	7.79	9.77	-3.41	7.70	0.99	2.70	3.04	3.17	-4.66	12.31	5.44	-2.61	3.26
2012	-0.93	16.28	46.73	7.54	5.95	7.58	-1.02	9.73	-6.80	7.78	3.44	2.99	7.24
2013	0.12	-18.82	-20.44	-10.72	-1.62	-3.87	-0.59	-2.07	7.83	-7.59	3.35	-2.76	-5.02
2014	3.63	11.79	-2.36	14.48	1.12	-6.88							

Tabella 70: Assunzioni lavoro dipendente terziario (valori tendenziali).

	Gen	Feb	Mar	Apr	Mag	Giu	Lug	Ago	Set	Ott	Nov	Dic	tot
2008	882	3386	12979	16565	18430	17564	15625	8541	10357	10323	7181	9723	131556
2009	6048	6467	8504	16393	16553	15418	14694	8233	10147	10706	7000	10620	130783
2010	6588	6338	10859	16986	17710	16912	16511	9524	12817	12611	7577	11007	145440
2011	7209	6760	9378	19438	16572	17521	16056	8918	11603	12405	7656	11332	144848
2012	6888	10533	19235	22140	18362	19574	16131	10657	13888	13505	9177	12017	172107
2013	7339	7405	14737	18263	17954	19254	15700	10543	11761	12081	9315	11840	156192
2014	7997	7405	11596	20911	18038	16522							

Tabella 71: Assunzioni lavoro dipendente alberghi (valori assoluti).

	Gen	Feb	Mar	Apr	Mag	Giu	Lug	Ago	Set	Ott	Nov	Dic	tot
2009							-5.96	-3.61	-2.03	3.71	-2.52	9.23	-0.59
2010	8.93	-1.99	27.69	3.62	6.99	9.69	12.37	15.68	26.31	17.79	8.24	3.64	11.21
2011	9.43	6.66	-13.64	14.44	-6.43	3.60	-2.76	-6.36	-9.47	-1.63	1.04	2.95	-0.41
2012	-4.45	55.81	105.11	13.90	10.80	11.72	0.47	19.50	19.69	8.87	19.87	6.04	18.82
2013	6.55	-29.70	-23.38	-17.51	-2.22	-1.63	-2.67	-1.07	-15.32	-10.54	1.50	-1.47	-9.25
2014	8.97	0.00	-21.31	14.50	0.47	-14.19							

Tabella 72: Assunzioni lavoro dipendente alberghi (valori tendenziali).

	Gen	Feb	Mar	Apr	Mag	Giu	Lug	Ago	Set	Ott	Nov	Dic	tot
2008	779	2659	6262	6218	6004	1724	670	394	28777	9656	6132	3029	72304
2009	7108	5548	6422	3584	4030	1134	516	313	25399	12319	8190	3437	78000
2010	7162	5519	5159	5538	4858	1596	579	367	24197	11104	8219	4556	78854
2011	7995	7368	5866	5159	5438	1670	631	620	20709	15161	10238	4220	85075
2012	8536	6545	6690	5293	6391	1813	682	539	16774	17367	9021	4638	84289
2013	9651	6474	6104	6671	6150	1922	844	393	21996	14279	9584	4734	88802
2014	9716	8110	8430	5529	6541	2226							

Tabella 73: Assunzioni lavoro dipendente istruzione (valori assoluti).

	Gen	Feb	Mar	Apr	Mag	Giu	Lug	Ago	Set	Ott	Nov	Dic	tot
2009							-22.99	-20.56	-11.74	27.58	33.56	13.47	7.88
2010	0.76	-0.52	-19.67	54.52	20.55	40.74	12.21	17.25	-4.73	-9.86	0.35	32.56	1.09
2011	11.63	33.50	13.70	-6.84	11.94	4.64	8.98	68.94	-14.42	36.54	24.57	-7.37	7.89
2012	6.77	-11.17	14.05	2.60	17.52	8.56	8.08	-13.06	-19.00	14.55	-11.89	9.91	-0.92
2013	13.06	-1.08	-8.76	26.03	-3.77	6.01	23.75	-27.09	31.13	-17.78	6.24	2.07	5.35
2014	0.67	25.27	38.11	-17.12	6.36	15.82							

Tabella 74: Assunzioni lavoro dipendente istruzione (valori tendenziali).

Figura 25: Assunzioni lavoro dipendente settori Ateco (indice tendenziale annuo mobile. In rosso Agricoltura, in celeste Costruzioni, in verde Manifatturiero e in viola Terziario).



Figura 26: Assunzioni lavoro dipendente sotto-settori terziario (indice tendenziale annuo mobile. In rosso Alberghi e Ristoranti, in celeste Istruzione).



	I	II	III	IV	I	II	III	IV
2008	5993	24339	27155	17897				
2009	22168	20841	24729	15583			-8.93	-12.93
2010	21535	24363	25398	15976	-2.86	16.9	2.71	2.52
2011	23328	20994	22810	14720	8.33	-13.83	-10.19	-7.86
2012	24798	18659	20682	13239	6.3	-11.12	-9.33	-10.06
2013	23099	18836	19522	12249	-6.85	0.95	-5.61	-7.48
2014	25610	17212			10.87	-8.62		

Tabella 75: Assunzioni lavoro dipendente agricoltura (valori trimestrali, assoluti a sinistra e tendenziali a destra).

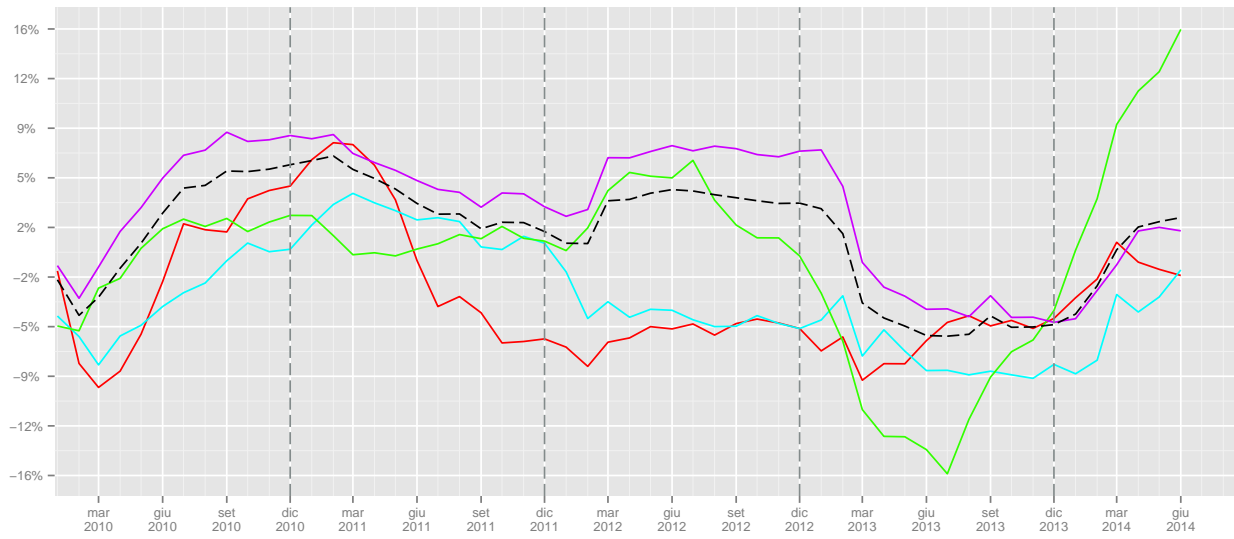
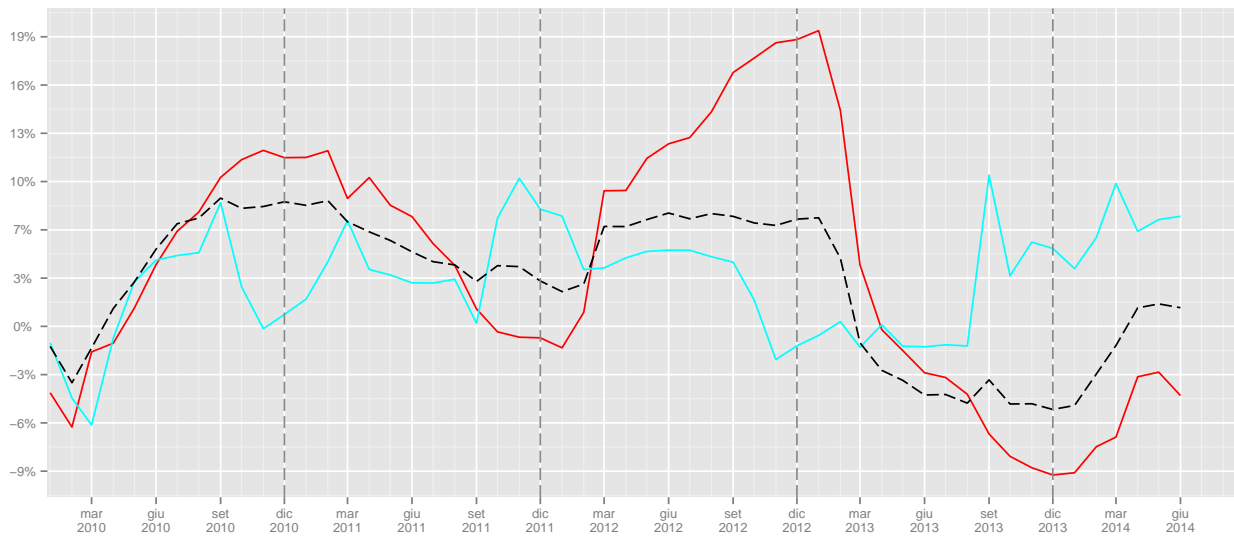
	I	II	III	IV	I	II	III	IV
2008	13050	23132	17253	18025				
2009	19135	20398	16035	16906			-7.06	-6.21
2010	17945	21014	17278	16391	-6.22	3.02	7.75	-3.05
2011	19607	20290	17132	16068	9.26	-3.45	-0.85	-1.97
2012	18163	19143	16150	15643	-7.36	-5.65	-5.73	-2.65
2013	15386	17348	15219	15590	-15.29	-9.38	-5.76	-0.34
2014	16155	16743			5	-3.49		

Tabella 76: Assunzioni lavoro dipendente costruzioni (valori trimestrali, assoluti a sinistra e tendenziali a destra).

	I	II	III	IV	I	II	III	IV
2008	14050	21050	28795	16379				
2009	17961	17364	27566	16646			-4.27	1.63
2010	20443	17197	26903	17093	13.82	-0.96	-2.41	2.69
2011	20678	17364	26842	17402	1.15	0.97	-0.23	1.81
2012	23876	18289	24008	15895	15.47	5.33	-10.56	-8.66
2013	17652	16630	25918	18437	-26.07	-9.07	7.96	15.99
2014	21801	19875			23.5	19.51		

Tabella 77: Assunzioni lavoro dipendente manifatturiero (valori trimestrali, assoluti a sinistra e tendenziali a destra).

	I	II	III	IV	I	II	III	IV
2008	55979	123449	114961	96649				
2009	87032	109457	109304	103002			-4.92	6.57
2010	95860	121601	116588	108936	10.14	11.09	6.66	5.76
2011	100060	126262	115899	115202	4.38	3.83	-0.59	5.75
2012	120114	135138	114189	121117	20.04	7.03	-1.48	5.13
2013	103560	127592	117269	117492	-13.78	-5.58	2.7	-2.99
2014	107377	131479			3.69	3.05		

Tabella 78: Assunzioni lavoro dipendente terziario (valori trimestrali, assoluti a sinistra e tendenziali a destra).

	I	II	III	IV	I	II	III	IV
2008	17247	52559	34523	27227				
2009	21019	48364	33074	28326			-4.2	4.04
2010	23785	51608	38852	31195	13.16	6.71	17.47	10.13
2011	23347	53531	36577	31393	-1.84	3.73	-5.86	0.63
2012	36656	60076	40676	34699	57.01	12.23	11.21	10.53
2013	29481	55471	38004	33236	-19.57	-7.67	-6.57	-4.22
2014	26998	55471			-8.42	0		

Tabella 79: Assunzioni lavoro dipendente alberghi (valori trimestrali, assoluti a sinistra e tendenziali a destra).

	I	II	III	IV	I	II	III	IV
2008	9700	13946	29841	18817				
2009	19078	8748	26228	23946			-12.11	27.26
2010	17840	11992	25143	23879	-6.49	37.08	-4.14	-0.28
2011	21229	12267	21960	29619	19	2.29	-12.66	24.04
2012	21771	13497	17995	31026	2.55	10.03	-18.06	4.75
2013	22229	14743	23233	28597	2.1	9.23	29.11	-7.83
2014	26256	14296			18.12	-3.03		

Tabella 80: Assunzioni lavoro dipendente istruzione (valori trimestrali, assoluti a sinistra e tendenziali a destra).

1.7.2 Cessazioni

	Gen	Feb	Mar	Apr	Mag	Giu	Lug	Ago	Set	Ott	Nov	Dic	tot
2008	92	208	784	1178	1747	3799	5292	3779	7251	7804	7885	41057	80876
2009	753	569	1224	1548	2087	4547	5187	3474	6026	6464	8056	43375	83310
2010	478	521	1008	1733	2355	5011	6083	4656	7497	7508	8315	42227	87392
2011	542	587	1347	1933	2478	4828	5188	3571	6387	7016	7230	41074	82181
2012	613	749	1557	1804	2613	4727	4792	3309	5249	6848	6175	38888	77324
2013	810	615	1209	1811	2224	4553	4411	3214	5026	5955	5706	38458	73992
2014	741	836	1439	2134	2358	4677							

Tabella 81: Cessazioni lavoro dipendente agricoltura (valori assoluti).

	Gen	Feb	Mar	Apr	Mag	Giu	Lug	Ago	Set	Ott	Nov	Dic	tot
2009							-1.98	-8.07	-16.89	-17.17	2.17	5.65	3.01
2010	-36.52	-8.44	-17.65	11.95	12.84	10.20	17.27	34.02	24.41	16.15	3.21	-2.65	4.90
2011	13.39	12.67	33.63	11.54	5.22	-3.65	-14.71	-23.30	-14.81	-6.55	-13.05	-2.73	-5.96
2012	13.10	27.60	15.59	-6.67	5.45	-2.09	-7.63	-7.34	-17.82	-2.39	-14.59	-5.32	-5.91
2013	32.14	-17.89	-22.35	0.39	-14.89	-3.68	-7.95	-2.87	-4.25	-13.04	-7.60	-1.11	-4.31
2014	-8.52	35.93	19.02	17.84	6.03	2.72							

Tabella 82: Cessazioni lavoro dipendente agricoltura (valori tendenziali).

	Gen	Feb	Mar	Apr	Mag	Giu	Lug	Ago	Set	Ott	Nov	Dic	tot
2008	1727	4364	5338	5784	6426	6815	8394	5145	7038	7260	7197	10780	76268
2009	6458	5808	6542	5847	5959	6692	8262	4986	6095	6236	6581	10132	79598
2010	5919	5466	5940	5722	6184	6356	8074	5162	6277	6365	6594	9978	78037
2011	5724	5837	5855	5750	6219	6689	7831	5479	6420	6322	6742	10559	79427
2012	5484	5114	5862	5086	5951	6816	7724	5285	5354	5965	6421	9375	74437
2013	5030	4456	5081	4542	5384	5207	6395	4638	5310	5902	6250	8694	66889
2014	5422	4727	5633	4833	4827	5082							

Tabella 83: Cessazioni lavoro dipendente costruzioni (valori assoluti).

	Gen	Feb	Mar	Apr	Mag	Giu	Lug	Ago	Set	Ott	Nov	Dic	tot
2009							-1.57	-3.09	-13.40	-14.10	-8.56	-6.01	4.37
2010	-8.35	-5.89	-9.20	-2.14	3.78	-5.02	-2.28	3.53	2.99	2.07	0.20	-1.52	-1.96
2011	-3.29	6.79	-1.43	0.49	0.57	5.24	-3.01	6.14	2.28	-0.68	2.24	5.82	1.78
2012	-4.19	-12.39	0.12	-11.55	-4.31	1.90	-1.37	-3.54	-16.60	-5.65	-4.76	-11.21	-6.28
2013	-8.28	-12.87	-13.32	-10.70	-9.53	-23.61	-17.21	-12.24	-0.82	-1.06	-2.66	-7.26	-10.14
2014	7.79	6.08	10.86	6.41	-10.35	-2.40							

Tabella 84: Cessazioni lavoro dipendente costruzioni (valori tendenziali).

	Gen	Feb	Mar	Apr	Mag	Giu	Lug	Ago	Set	Ott	Nov	Dic	tot
2008	1906	3668	5961	6073	5789	5749	6924	7012	13746	10211	5820	12165	85024
2009	6010	4949	5687	6018	5157	5383	7581	6098	13725	9616	5698	12355	88277
2010	5371	4986	5620	5552	5199	5382	6953	6972	12551	8412	5501	12464	84963
2011	5770	5013	4987	5588	5255	5570	6875	6886	14119	7365	5473	13637	86538
2012	5612	5696	5821	5622	5758	5856	6282	6951	12858	7384	5549	11975	85364
2013	4857	4550	5743	5288	5151	5413	6107	6848	12185	8345	6068	12752	83307
2014	5688	4937	5342	6302	5808	6204							

Tabella 85: Cessazioni lavoro dipendente manifatturiero (valori assoluti).

	Gen	Feb	Mar	Apr	Mag	Giu	Lug	Ago	Set	Ott	Nov	Dic	tot
2009							9.49	-13.03	-0.15	-5.83	-2.10	1.56	3.83
2010	-10.63	0.75	-1.18	-7.74	0.81	-0.02	-8.28	14.33	-8.55	-12.52	-3.46	0.88	-3.75
2011	7.43	0.54	-11.26	0.65	1.08	3.49	-1.12	-1.23	12.49	-12.45	-0.51	9.41	1.85
2012	-2.74	13.62	16.72	0.61	9.57	5.13	-8.63	0.94	-8.93	0.26	1.39	-12.19	-1.36
2013	-13.45	-20.12	-1.34	-5.94	-10.54	-7.56	-2.79	-1.48	-5.23	13.01	9.35	6.49	-2.41
2014	17.11	8.51	-6.98	19.18	12.75	14.61							

Tabella 86: Cessazioni lavoro dipendente manifatturiero (valori tendenziali).

	Gen	Feb	Mar	Apr	Mag	Giu	Lug	Ago	Set	Ott	Nov	Dic	tot
2008	5546	12643	27481	30504	34972	42840	30556	28836	39843	43959	30624	41691	369495
2009	27939	25258	29027	27563	32848	50654	30161	37301	41350	45072	31356	47095	425624
2010	28505	25027	30769	29518	35997	53599	33258	37448	44700	45939	32194	50504	447458
2011	31747	27428	30386	33713	37825	56211	34205	36802	46193	50138	32881	51074	468603
2012	30269	29783	36663	36849	39402	58374	34760	36578	50457	51977	33475	50560	489147
2013	31511	27925	32848	33261	36529	57202	33902	34161	45437	50949	35457	48111	467293
2014	32594	28930	36061	32607	36324	56455							

Tabella 87: Cessazioni lavoro dipendente terziario (valori assoluti).

	Gen	Feb	Mar	Apr	Mag	Giu	Lug	Ago	Set	Ott	Nov	Dic	tot
2009							-1.29	29.36	3.78	2.53	2.39	12.96	15.19
2010	2.03	-0.91	6.00	7.09	9.59	5.81	10.27	0.39	8.10	1.92	2.67	7.24	5.13
2011	11.37	9.59	-1.24	14.21	5.08	4.87	2.85	-1.73	3.34	9.14	2.13	1.13	4.73
2012	-4.66	8.59	20.66	9.30	4.17	3.85	1.62	-0.61	9.23	3.67	1.81	-1.01	4.38
2013	4.10	-6.24	-10.41	-9.74	-7.29	-2.01	-2.47	-6.61	-9.95	-1.98	5.92	-4.84	-4.47
2014	3.44	3.60	9.78	-1.97	-0.56	-1.31							

Tabella 88: Cessazioni lavoro dipendente terziario (valori tendenziali).

	Gen	Feb	Mar	Apr	Mag	Giu	Lug	Ago	Set	Ott	Nov	Dic	tot
2008	982	2812	8448	9692	12930	14330	12028	10454	16954	20714	9603	10659	129606
2009	7398	5687	6377	8383	11834	12074	11427	9907	16260	20405	9272	11587	130611
2010	7986	5617	7353	9539	12813	13064	12982	11085	19182	22097	9880	12149	143747
2011	8584	5930	7227	9698	12565	13278	12773	10432	17701	22642	9832	12780	143442
2012	7748	7432	12396	13614	14737	15959	13146	11938	21565	23311	11601	13609	167056
2013	8738	6755	9072	12024	13051	14626	12352	11862	19264	22236	11116	13099	154195
2014	9549	6527	8729	10022	13209	12851							

Tabella 89: Cessazioni lavoro dipendente alberghi (valori assoluti).

	Gen	Feb	Mar	Apr	Mag	Giu	Lug	Ago	Set	Ott	Nov	Dic	tot
2009							-5.00	-5.23	-4.09	-1.49	-3.45	8.71	0.78
2010	7.95	-1.23	15.31	13.79	8.27	8.20	13.61	11.89	17.97	8.29	6.56	4.85	10.06
2011	7.49	5.57	-1.71	1.67	-1.94	1.64	-1.61	-5.89	-7.72	2.47	-0.49	5.19	-0.21
2012	-9.74	25.33	71.52	40.38	17.29	20.19	2.92	14.44	21.83	2.95	17.99	6.49	16.46
2013	12.78	-9.11	-26.82	-11.68	-11.44	-8.35	-6.04	-0.64	-10.67	-4.61	-4.18	-3.75	-7.70
2014	9.28	-3.38	-3.78	-16.65	1.21	-12.14							

Tabella 90: Cessazioni lavoro dipendente alberghi (valori tendenziali).

	Gen	Feb	Mar	Apr	Mag	Giu	Lug	Ago	Set	Ott	Nov	Dic	tot
2008	417	1940	6736	8280	8279	12208	2802	2239	1999	4551	5102	6108	60661
2009	4517	6697	7955	6415	6562	21282	2753	11323	3708	6267	7150	6784	91413
2010	4743	6098	7939	5136	7869	21190	3105	10647	3984	5489	6344	7597	90141
2011	4929	8057	7520	7882	8128	22285	3543	9622	3382	7116	7125	7736	97325
2012	5446	7553	8252	7178	7547	22998	3557	6010	2609	6753	5810	7449	91162
2013	6027	7523	8684	6651	7281	23442	3476	5086	2637	6671	6774	8149	92401
2014	6299	8746	9560	8315	7504	25062							

Tabella 91: Cessazioni lavoro dipendente istruzione (valori assoluti).

	Gen	Feb	Mar	Apr	Mag	Giu	Lug	Ago	Set	Ott	Nov	Dic	tot
2009							-1.75	405.72	85.49	37.71	40.14	11.07	50.69
2010	5.00	-8.94	-0.20	-19.94	19.92	-0.43	12.79	-5.97	7.44	-12.41	-11.27	11.98	-1.39
2011	3.92	32.13	-5.28	53.47	3.29	5.17	14.11	-9.63	-15.11	29.64	12.31	1.83	7.97
2012	10.49	-6.26	9.73	-8.93	-7.15	3.20	0.40	-37.54	-22.86	-5.10	-18.46	-3.71	-6.33
2013	10.67	-0.40	5.24	-7.34	-3.52	1.93	-2.28	-15.37	1.07	-1.21	16.59	9.40	1.36
2014	4.51	16.26	10.09	25.02	3.06	6.91							

Tabella 92: Cessazioni lavoro dipendente istruzione (valori tendenziali).

Figura 27: Cessazioni lavoro dipendente Settori Ateco (indice tendenziale annuo mobile. In rosso Agricoltura, in celeste Costruzioni, in verde Manifatturiero e in viola Terziario).



Figura 28: Cessazioni lavoro dipendente sotto-settori terziario (indice tendenziale annuo mobile. In rosso Alberghi e Ristoranti, in celeste Istruzione).



	I	II	III	IV	I	II	III	IV
2008	1084	6724	16322	56746				
2009	2546	8182	14687	57895			-10.02	2.02
2010	2007	9099	18236	58050	-21.17	11.21	24.16	0.27
2011	2476	9239	15146	55320	23.37	1.54	-16.94	-4.7
2012	2919	9144	13350	51911	17.89	-1.03	-11.86	-6.16
2013	2634	8588	12651	50119	-9.76	-6.08	-5.24	-3.45
2014	3016	9169			14.5	6.77		

Tabella 93: Cessazioni lavoro dipendente agricoltura (valori trimestrali, assoluti a sinistra e tendenziali a destra).

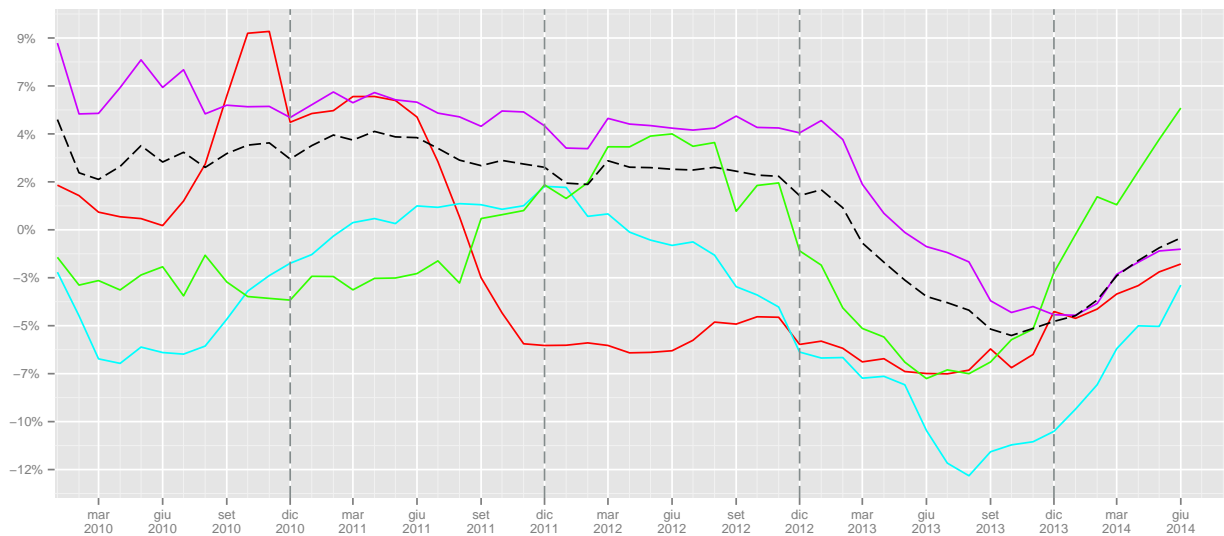
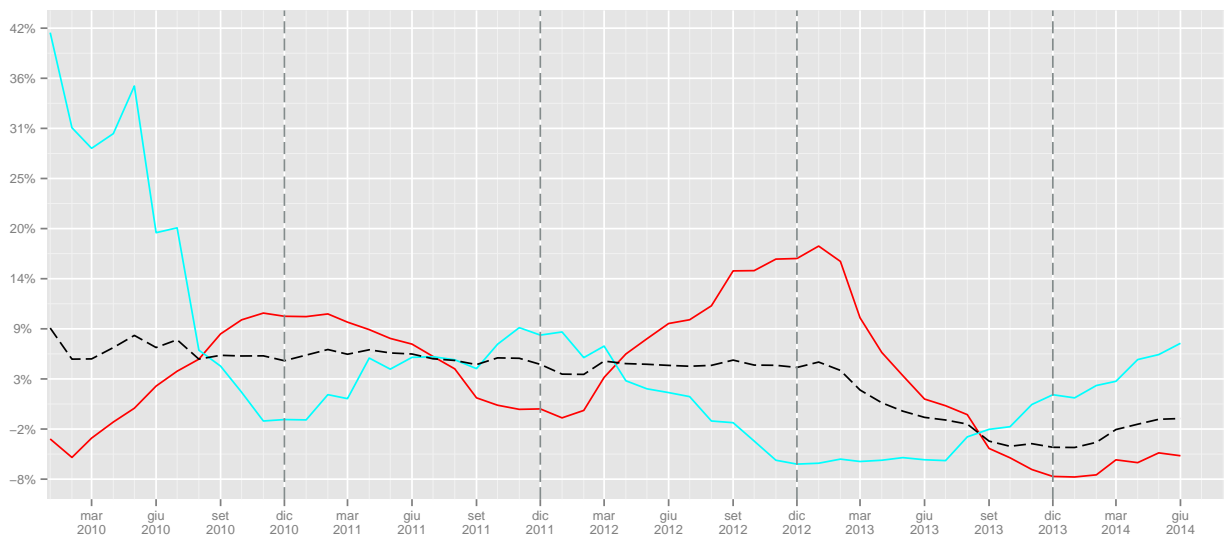
	I	II	III	IV	I	II	III	IV
2008	11429	19025	20577	25237				
2009	18808	18498	19343	22949			-6	-9.07
2010	17325	18262	19513	22937	-7.88	-1.28	0.88	-0.05
2011	17416	18658	19730	23623	0.53	2.17	1.11	2.99
2012	16460	17853	18363	21761	-5.49	-4.31	-6.93	-7.88
2013	14567	15133	16343	20846	-11.5	-15.24	-11	-4.2
2014	15782	14742			8.34	-2.58		

Tabella 94: Cessazioni lavoro dipendente costruzioni (valori trimestrali, assoluti a sinistra e tendenziali a destra).

	I	II	III	IV	I	II	III	IV
2008	11535	17611	27682	28196				
2009	16646	16558	27404	27669			-1	-1.87
2010	15977	16133	26476	26377	-4.02	-2.57	-3.39	-4.67
2011	15770	16413	27880	26475	-1.3	1.74	5.3	0.37
2012	17129	17236	26091	24908	8.62	5.01	-6.42	-5.92
2013	15150	15852	25140	27165	-11.55	-8.03	-3.64	9.06
2014	15967	18314			5.39	15.53		

Tabella 95: Cessazioni lavoro dipendente manifatturiero (valori trimestrali, assoluti a sinistra e tendenziali a destra).

	I	II	III	IV	I	II	III	IV
2008	45670	108316	99235	116274				
2009	82224	111065	108812	123523			9.65	6.23
2010	84301	119114	115406	128637	2.53	7.25	6.06	4.14
2011	89561	127749	117200	134093	6.24	7.25	1.55	4.24
2012	96715	134625	121795	136012	7.99	5.38	3.92	1.43
2013	92284	126992	113500	134517	-4.58	-5.67	-6.81	-1.1
2014	97585	125386			5.74	-1.26		

Tabella 96: Cessazioni lavoro dipendente terziario (valori trimestrali, assoluti a sinistra e tendenziali a destra).

	I	II	III	IV	I	II	III	IV
2008	12242	36952	39436	40976				
2009	19462	32291	37594	41264			-4.67	0.7
2010	20956	35416	43249	44126	7.68	9.68	15.04	6.94
2011	21741	35541	40906	45254	3.75	0.35	-5.42	2.56
2012	27576	44310	46649	48521	26.84	24.67	14.04	7.22
2013	24565	39701	43478	46451	-10.92	-10.4	-6.8	-4.27
2014	24805	36082			0.98	-9.12		

Tabella 97: Cessazioni lavoro dipendente alberghi (valori trimestrali, assoluti a sinistra e tendenziali a destra).

	I	II	III	IV	I	II	III	IV
2008	9093	28767	7040	15761				
2009	19169	34259	17784	20201			152.61	28.17
2010	18780	34195	17736	19430	-2.03	-0.19	-0.27	-3.82
2011	20506	38295	16547	21977	9.19	11.99	-6.7	13.11
2012	21251	37723	12176	20012	3.63	-1.49	-26.42	-8.94
2013	22234	37374	11199	21594	4.63	-0.93	-8.02	7.91
2014	24605	40881			10.66	9.38		

Tabella 98: Cessazioni lavoro dipendente istruzione (valori trimestrali, assoluti a sinistra e tendenziali a destra).

1.7.3 Saldi

	Gen	Feb	Mar	Apr	Mag	Giu	Lug	Ago	Set	Ott	Nov	Dic	tot
2008	377	1058	3474	7124	6601	3890	6283	2953	1597	6686	-5660	-39875	-5492
2009	9162	5941	4519	5848	4815	1996	4151	2881	3010	6182	-6034	-42460	11
2010	9810	5190	4528	5904	5583	3777	4615	953	1594	5255	-6002	-41327	-120
2011	11718	5280	3854	4739	4480	2536	3976	1941	1747	3980	-4556	-40024	-329
2012	12970	4030	4879	4236	4128	1151	3219	1441	2672	2733	-3387	-38018	54
2013	12688	3974	3803	4635	4311	1302	3563	1189	2119	2589	-3256	-37203	-286
2014	13821	4604	4169	3640	3581	822							

Tabella 99: Saldi lavoro dipendente agricoltura (valori assoluti).

	Gen	Feb	Mar	Apr	Mag	Giu	Lug	Ago	Set	Ott	Nov	Dic	tot
2008	-64	494	1191	2301	1245	561	-1525	-2953	1154	954	-901	-7265	-4808
2009	-610	72	865	704	1228	-32	-2007	-2823	1522	842	-339	-6546	-7124
2010	-358	261	717	994	1126	632	-1676	-2511	1952	503	-855	-6194	-5409
2011	801	797	593	655	816	161	-1173	-2530	1105	201	-823	-6933	-6330
2012	501	-76	1278	197	1242	-149	-1320	-2414	1521	789	-739	-6168	-5338
2013	889	295	-365	1027	881	307	-211	-2066	1153	883	-960	-5179	-3346
2014	-27	432	-32	179	1255	567							

Tabella 100: Saldi lavoro dipendente costruzioni (valori assoluti).

	Gen	Feb	Mar	Apr	Mag	Giu	Lug	Ago	Set	Ott	Nov	Dic	tot
2008	792	358	1365	709	1294	1436	5763	1570	-6220	-2919	-352	-8546	-4750
2009	1234	358	-277	-128	453	481	3753	2862	-6453	-2084	-236	-8703	-8740
2010	2671	1240	555	52	726	286	3553	1958	-5084	-1381	497	-8400	-3327
2011	3082	985	841	-154	801	304	3108	2547	-6693	-132	380	-9321	-4252
2012	3497	1412	1838	700	217	136	4174	679	-6936	-698	152	-8467	-3296
2013	2307	756	-561	164	729	-115	3252	2582	-5056	-649	191	-8270	-4670
2014	3076	1458	1300	1	1000	560							

Tabella 101: Saldi lavoro dipendente manifatturiero (valori assoluti).

	Gen	Feb	Mar	Apr	Mag	Giu	Lug	Ago	Set	Ott	Nov	Dic	tot
2008	-103	2424	7988	10697	7923	-3487	7048	-7754	16432	-4985	-530	-14110	21543
2009	2562	1302	944	8538	5672	-15818	4681	-16156	11967	-2897	152	-17776	-16829
2010	5302	2904	3353	12160	5126	-14799	5311	-14732	10603	-2961	1326	-18066	-4473
2011	4692	3233	2574	11173	3704	-16364	5535	-13367	6531	-1870	2462	-19483	-11180
2012	5830	5871	11698	11420	4600	-15507	4574	-10863	-1317	47	3084	-18026	1411
2013	4630	1020	5626	9834	6760	-15994	5198	-8978	7549	-2874	2325	-16476	-1380
2014	4860	3427	1505	16729	7448	-18084							

Tabella 102: Saldi lavoro dipendente terziario (valori assoluti).

Figura 29: Saldi cumulati lavoro dipendente agricoltura



Figura 30: Saldi cumulati lavoro dipendente costruzioni



Figura 31: Saldi cumulati lavoro dipendente manifatturiero

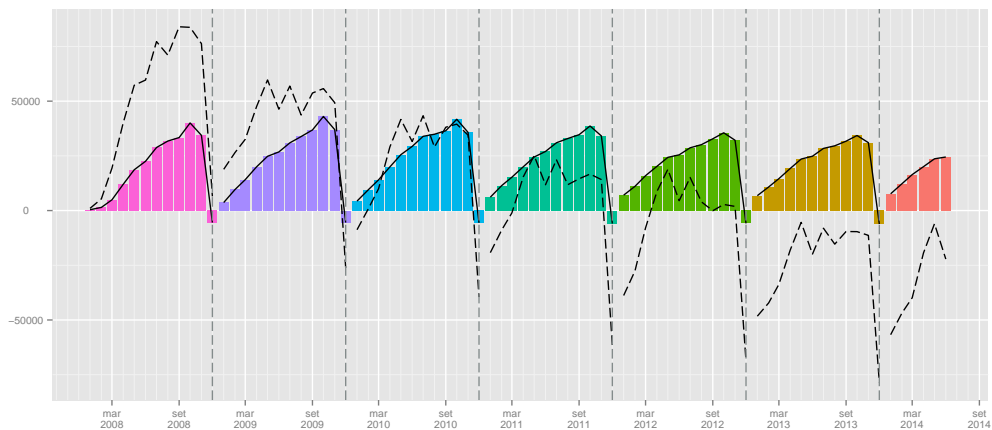

Figura 32: Saldi cumulati lavoro dipendente terziario

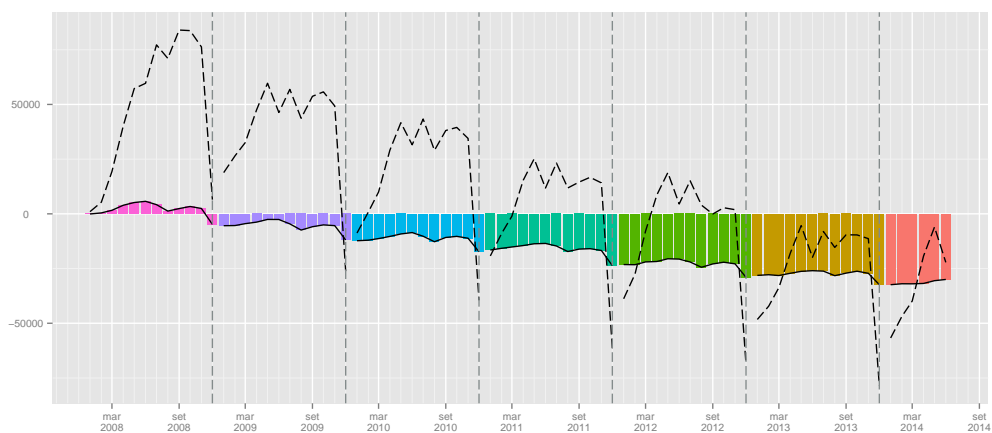

	Gen	Feb	Mar	Apr	Mag	Giu	Lug	Ago	Set	Ott	Nov	Dic	tot
2008	-100	574	4531	6873	5500	3234	3597	-1913	-6597	-10391	-2422	-936	1950
2009	-1350	780	2127	8010	4719	3344	3267	-1674	-6113	-9699	-2272	-967	172
2010	-1398	721	3506	7447	4897	3848	3529	-1561	-6365	-9486	-2303	-1142	1693
2011	-1375	830	2151	9740	4007	4243	3283	-1514	-6098	-10237	-2176	-1448	1406
2012	-860	3101	6839	8526	3625	3615	2985	-1281	-7677	-9806	-2424	-1592	5051
2013	-1399	650	5665	6239	4903	4628	3348	-1319	-7503	-10155	-1801	-1259	1997
2014	-1552	878	2867	10889	4829	3671							

Tabella 103: Saldi lavoro dipendente alberghi (valori assoluti).

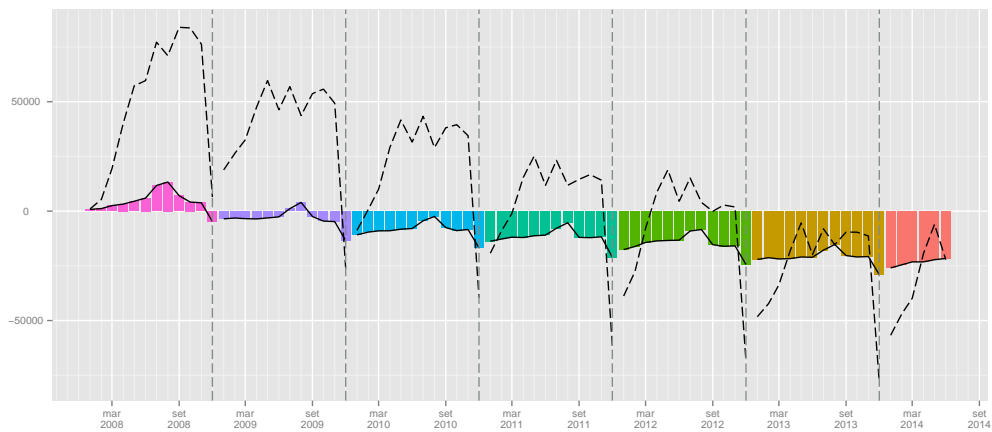
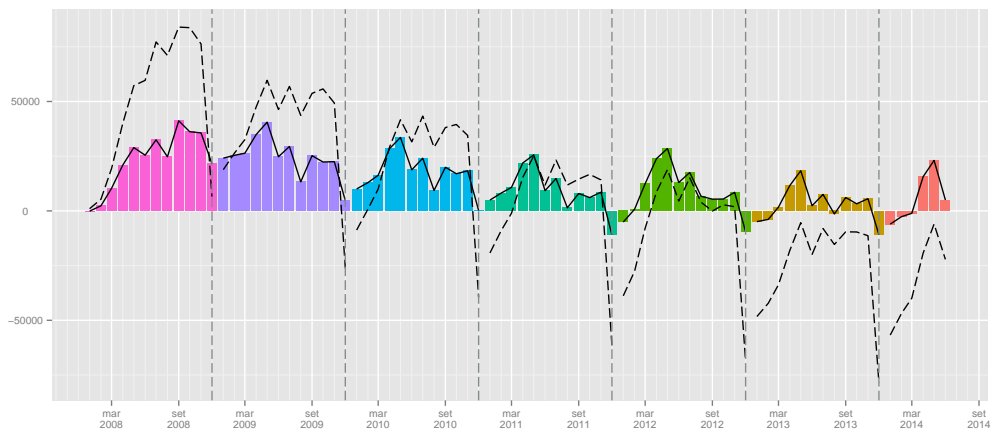
	Gen	Feb	Mar	Apr	Mag	Giu	Lug	Ago	Set	Ott	Nov	Dic	tot
2008	362	719	-474	-2062	-2275	-10484	-2132	-1845	26778	5105	1030	-3079	11643
2009	2591	-1149	-1533	-2831	-2532	-20148	-2237	-11010	21691	6052	1040	-3347	-13413
2010	2419	-579	-2780	402	-3011	-19594	-2526	-10280	20213	5615	1875	-3041	-11287
2011	3066	-689	-1654	-2723	-2690	-20615	-2912	-9002	17327	8045	3113	-3516	-12250
2012	3090	-1008	-1562	-1885	-1156	-21185	-2875	-5471	14165	10614	3211	-2811	-6873
2013	3624	-1049	-2580	20	-1131	-21520	-2632	-4693	19359	7608	2810	-3415	-3599
2014	3417	-636	-1130	-2786	-963	-22836							

Tabella 104: Saldi lavoro dipendente istruzione (valori assoluti).

	I	II	III	IV
2008	4909	17615	10833	-38849
2009	19622	12659	10042	-42312
2010	19528	15264	7162	-42074
2011	20852	11755	7664	-40600
2012	21879	9515	7332	-38672
2013	20465	10248	6871	-37870
2014	22594	8043		

Tabella 105: Saldi lavoro dipendente Agricoltura (valori trimestrali).

	I	II	III	IV
2008	1621	4107	-3324	-7212
2009	327	1900	-3308	-6043
2010	620	2752	-2235	-6546
2011	2191	1632	-2598	-7555
2012	1703	1290	-2213	-6118
2013	819	2215	-1124	-5256
2014	373	2001		

Tabella 106: Saldi lavoro dipendente Costruzioni (valori trimestrali).

	I	II	III	IV
2008	2515	3439	1113	-11817
2009	1315	806	162	-11023
2010	4466	1064	427	-9284
2011	4908	951	-1038	-9073
2012	6747	1053	-2083	-9013
2013	2502	778	778	-8728
2014	5834	1561		

Tabella 107: Saldi lavoro dipendente Manifatturiero (valori trimestrali).

	Gen	Feb	Mar	Apr	Mag	Giu	Lug	Ago	Set	Ott	Nov	Dic	tot
2008	-103	2424	7988	10697	7923	-3487	7048	-7754	16432	-4985	-530	-14110	21543
2009	2562	1302	944	8538	5672	-15818	4681	-16156	11967	-2897	152	-17776	-16829
2010	5302	2904	3353	12160	5126	-14799	5311	-14732	10603	-2961	1326	-18066	-4473
2011	4692	3233	2574	11173	3704	-16364	5535	-13367	6531	-1870	2462	-19483	-11180
2012	5830	5871	11698	11420	4600	-15507	4574	-10863	-1317	47	3084	-18026	1411
2013	4630	1020	5626	9834	6760	-15994	5198	-8978	7549	-2874	2325	-16476	-1380
2014	4860	3427	1505	16729	7448	-18084							

Tabella 108: Saldi lavoro dipendente terziario (valori assoluti).

1.8 Tipologie contrattuali

1.8.1 Assunzioni

	Gen	Feb	Mar	Apr	Mag	Giu	Lug	Ago	Set	Ott	Nov	Dic	tot
2008	3674	11027	16884	20363	18471	17757	16405	6128	21625	18362	13467	9738	173901
2009	15932	13926	15044	16535	15616	13832	13008	5611	19532	16350	12512	8541	166439
2010	16005	13730	15634	16894	15614	14567	13416	5861	20335	16098	12833	9861	170848
2011	16288	14583	15125	16653	14988	15153	13895	6253	22551	16457	13182	9906	175034
2012	16704	17512	21906	17200	16331	15060	13962	6849	20293	17256	13585	9132	185790
2013	15234	12543	13752	13059	13759	12039	12841	6042	17859	16372	13230	9022	155752
2014	14862	14578	14011	16183	14215	13351							

Tabella 109: Assunzioni lavoro dipendente contratti a tempo indeterminato (valori assoluti).

	Gen	Feb	Mar	Apr	Mag	Giu	Lug	Ago	Set	Ott	Nov	Dic	tot
2009							-20.71	-8.44	-9.68	-10.96	-7.09	-12.29	-4.29
2010	0.46	-1.41	3.92	2.17	-0.01	5.31	3.14	4.46	4.11	-1.54	2.57	15.45	2.65
2011	1.77	6.21	-3.26	-1.43	-4.01	4.02	3.57	6.69	10.90	2.23	2.72	0.46	2.45
2012	2.55	20.09	44.83	3.28	8.96	-0.61	0.48	9.53	-10.01	4.86	3.06	-7.81	6.15
2013	-8.80	-28.37	-37.22	-24.08	-15.75	-20.06	-8.03	-11.78	-11.99	-5.12	-2.61	-1.20	-16.17
2014	-2.44	16.22	1.88	23.92	3.31	10.90							

Tabella 110: Assunzioni lavoro dipendente contratti a tempo indeterminato (valori tendenziali).

	Gen	Feb	Mar	Apr	Mag	Giu	Lug	Ago	Set	Ott	Nov	Dic	tot
2008	3051	10849	30379	37834	41128	36944	45854	27724	52832	44569	25758	21511	378433
2009	32484	26557	28859	34630	37163	33989	42844	28310	51706	46374	26787	23445	413148
2010	35093	26700	31041	38846	40172	39290	45928	28811	53612	47448	28703	25727	441371
2011	40649	29352	29936	40843	40189	37895	44206	29161	46633	50446	31000	25315	445625
2012	41597	29631	41727	42703	41961	40481	44128	29793	44114	52539	32510	26360	467544
2013	42389	27144	35361	42437	43111	40611	43442	30826	49897	49192	33595	26618	464623
2014	45450	30743	36441	43973	42726	36924							

Tabella 111: Assunzioni lavoro dipendente contratti a tempo determinato (valori assoluti).

	Gen	Feb	Mar	Apr	Mag	Giu	Lug	Ago	Set	Ott	Nov	Dic	tot
2009							-6.56	2.11	-2.13	4.05	3.99	8.99	9.17
2010	8.03	0.54	7.56	12.17	8.10	15.60	7.20	1.77	3.69	2.32	7.15	9.73	6.83
2011	15.83	9.93	-3.56	5.14	0.04	-3.55	-3.75	1.21	-13.02	6.32	8.00	-1.60	0.96
2012	2.33	0.95	39.39	4.55	4.41	6.82	-0.18	2.17	-5.40	4.15	4.87	4.13	4.92
2013	1.90	-8.39	-15.26	-0.62	2.74	0.32	-1.55	3.47	13.11	-6.37	3.34	0.98	-0.62
2014	7.22	13.26	3.05	3.62	-0.89	-9.08							

Tabella 112: Assunzioni lavoro dipendente contratti a tempo determinato (valori tendenziali).

	Gen	Feb	Mar	Apr	Mag	Giu	Lug	Ago	Set	Ott	Nov	Dic	tot
2008	225	939	1545	1653	1640	1686	1824	643	1709	1865	1349	978	16056
2009	1334	1334	1437	1355	1346	1433	1502	514	1291	1491	1253	815	15105
2010	1264	1288	1498	1346	1355	1446	1543	579	1375	1516	1331	953	15494
2011	1329	1550	1503	1569	1381	1565	1396	620	1254	1391	1168	898	15624
2012	1641	2009	2718	1737	1470	1611	1419	595	1202	1379	1142	1037	17960
2013	922	860	947	919	1015	1077	1091	478	939	1077	810	720	10855
2014	822	900	1012	1244	1022	1186							

Tabella 113: Assunzioni lavoro dipendente contratti di apprendistato/inserimento (valori assoluti).

	Gen	Feb	Mar	Apr	Mag	Giu	Lug	Ago	Set	Ott	Nov	Dic	tot
2009							-17.65	-20.06	-24.46	-20.05	-7.12	-16.67	-5.92
2010	-5.25	-3.45	4.24	-0.66	0.67	0.91	2.73	12.65	6.51	1.68	6.23	16.93	2.58
2011	5.14	20.34	0.33	16.57	1.92	8.23	-9.53	7.08	-8.80	-8.25	-12.25	-5.77	0.84
2012	23.48	29.61	80.84	10.71	6.44	2.94	1.65	-4.03	-4.15	-0.86	-2.23	15.48	14.95
2013	-43.81	-57.19	-65.16	-47.09	-30.95	-33.15	-23.11	-19.66	-21.88	-21.90	-29.07	-30.57	-39.56
2014	-10.85	4.65	6.86	35.36	0.69	10.12							

Tabella 114: Assunzioni lavoro dipendente contratti di apprendistato/inserimento (valori tendenziali).

	Gen	Feb	Mar	Apr	Mag	Giu	Lug	Ago	Set	Ott	Nov	Dic	tot
2008	3323	2402	4774	4520	4758	5216	4652	4093	4675	4174	3509	3670	49766
2009	3758	2440	3191	3418	4094	4649	4415	4188	4713	5216	4682	4671	49435
2010	5336	3877	4317	4549	5155	4941	5284	4655	4768	4578	4703	4645	56808
2011	5810	3675	3873	4332	5020	5322	6048	5295	5371	4726	4439	4464	58375
2012	4834	3427	3245	4274	4149	4252	4696	3729	4249	3871	3493	3590	47809
2013	4177	3044	3324	4147	4084	4148	5243	4242	5028	4459	4146	4527	50569
2014	5041	3130	3953	5025	4638	4822							

Tabella 115: Assunzioni lavoro dipendente contratti di somministrazione (valori assoluti).

	Gen	Feb	Mar	Apr	Mag	Giu	Lug	Ago	Set	Ott	Nov	Dic	tot
2009							-5.09	2.32	0.81	24.96	33.43	27.28	-0.67
2010	41.99	58.89	35.29	33.09	25.92	6.28	19.68	11.15	1.17	-12.23	0.45	-0.56	14.91
2011	8.88	-5.21	-10.28	-4.77	-2.62	7.71	14.46	13.75	12.65	3.23	-5.61	-3.90	2.76
2012	-16.80	-6.75	-16.21	-1.34	-17.35	-20.11	-22.35	-29.58	-20.89	-18.09	-21.31	-19.58	-18.10
2013	-13.59	-11.18	2.43	-2.97	-1.57	-2.45	11.65	13.76	18.33	15.19	18.69	26.10	5.77
2014	20.68	2.83	18.92	21.17	13.57	16.25							

Tabella 116: Assunzioni lavoro dipendente contratti di somministrazione (valori tendenziali).

Figura 33: Assunzioni lavoro dipendente tipologia contrattuale (indice tendenziale annuo mobile).
In rosso Apprendistato, in celeste Tempo Determinato, in verde Tempo Indeterminato e in viola Somministrazione).

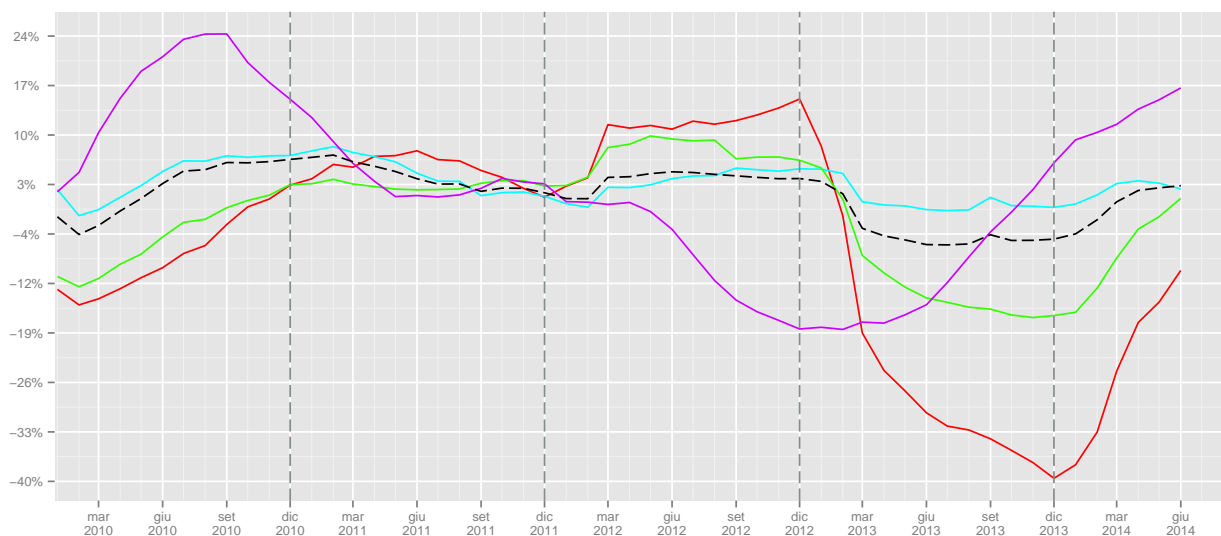

	I	II	III	IV	I	II	III	IV
2008	31585	56591	44158	41567				
2009	44902	45983	38151	37403			-13.6	-10.02
2010	45369	47075	39612	38792	1.04	2.37	3.83	3.71
2011	45996	46794	42699	39545	1.38	-0.6	7.79	1.94
2012	56122	48591	41104	39973	22.01	3.84	-3.74	1.08
2013	41529	38857	36742	38624	-26	-20.03	-10.61	-3.37
2014	43451	43749			4.63	12.59		

Tabella 117: Assunzioni lavoro dipendente contratti a tempo indeterminato (valori trimestrali, assoluti a sinistra e tendenziali a destra).

	I	II	III	IV	I	II	III	IV
2008	44279	115906	126410	91838				
2009	87900	105782	122860	96606			-2.81	5.19
2010	92834	118308	128351	101878	5.61	11.84	4.47	5.46
2011	99937	118927	120000	106761	7.65	0.52	-6.51	4.79
2012	112955	125145	118035	111409	13.03	5.23	-1.64	4.35
2013	104894	126159	124165	109405	-7.14	0.81	5.19	-1.8
2014	112634	123623			7.38	-2.01		

Tabella 118: Assunzioni lavoro dipendente contratti a tempo determinato (valori trimestrali, assoluti a sinistra e tendenziali a destra).

	I	II	III	IV	I	II	III	IV
2008	2709	4979	4176	4192				
2009	4105	4134	3307	3559			-20.81	-15.1
2010	4050	4147	3497	3800	-1.34	0.31	5.75	6.77
2011	4382	4515	3270	3457	8.2	8.87	-6.49	-9.03
2012	6368	4818	3216	3558	45.32	6.71	-1.65	2.92
2013	2729	3011	2508	2607	-57.15	-37.51	-22.01	-26.73
2014	2734	3452			0.18	14.65		

Tabella 119: Assunzioni lavoro dipendente contratti di apprendistato/inserimento (valori trimestrali, assoluti a sinistra e tendenziali a destra).

	I	II	III	IV	I	II	III	IV
2008	10499	14494	13420	11353				
2009	9389	12161	13316	14569			-0.77	28.33
2010	13530	14645	14707	13926	44.1	20.43	10.45	-4.41
2011	13358	14674	16714	13629	-1.27	0.2	13.65	-2.13
2012	11506	12675	12674	10954	-13.86	-13.62	-24.17	-19.63
2013	10545	12379	14513	13132	-8.35	-2.34	14.51	19.88
2014	12124	14485			14.97	17.01		

Tabella 120: Assunzioni lavoro dipendente contratti di somministrazione (valori trimestrali, assoluti a sinistra e tendenziali a destra).

1.8.2 Cessazioni

	Gen	Feb	Mar	Apr	Mag	Giu	Lug	Ago	Set	Ott	Nov	Dic	tot
2008	4899	10669	13345	13405	14303	17551	17717	12825	20302	20584	16446	24380	186426
2009	18439	14513	16037	13436	14054	16972	16825	12424	18084	19121	15733	23873	199511
2010	15944	13177	14240	13708	14341	16932	16083	11929	17876	18372	15823	23904	192329
2011	16751	13632	14067	13588	14808	18002	16283	12527	18913	19109	15829	24902	198411
2012	16131	15152	15595	13107	15736	17657	17135	13044	19119	20321	17051	24866	204914
2013	16006	13073	13484	12950	14344	15282	15357	10369	15250	16248	14613	20389	177365
2014	16275	13929	16344	12146	13163	14833							

Tabella 121: Cessazioni lavoro dipendente contratti a tempo indeterminato (valori assoluti).

	Gen	Feb	Mar	Apr	Mag	Giu	Lug	Ago	Set	Ott	Nov	Dic	tot
2009							-5.03	-3.13	-10.93	-7.11	-4.34	-2.08	7.02
2010	-13.53	-9.21	-11.21	2.02	2.04	-0.24	-4.41	-3.98	-1.15	-3.92	0.57	0.13	-3.60
2011	5.06	3.45	-1.21	-0.88	3.26	6.32	1.24	5.01	5.80	4.01	0.04	4.18	3.16
2012	-3.70	11.15	10.86	-3.54	6.27	-1.92	5.23	4.13	1.09	6.34	7.72	-0.14	3.28
2013	-0.77	-13.72	-13.54	-1.20	-8.85	-13.45	-10.38	-20.51	-20.24	-20.04	-14.30	-18.00	-13.44
2014	1.68	6.55	21.21	-6.21	-8.23	-2.94							

Tabella 122: Cessazioni lavoro dipendente contratti a tempo indeterminato (valori tendenziali).

	Gen	Feb	Mar	Apr	Mag	Giu	Lug	Ago	Set	Ott	Nov	Dic	tot
2008	2219	7023	20930	24376	29145	36260	28155	25708	41240	42585	30823	74850	363314
2009	18870	18876	22369	23038	27262	45207	28737	33920	42908	42147	30983	81403	415720
2010	19132	18117	23876	23367	29654	47611	31918	36372	46932	44254	32057	83460	436750
2011	21760	20697	23760	27775	31236	49165	31229	33702	46934	45588	31804	84172	447822
2012	21054	22367	29812	30983	33243	53109	30929	33799	48375	46707	30675	79734	460787
2013	22118	20798	26891	27995	30499	52371	30163	32950	46498	48937	34673	80806	454699
2014	23778	21959	27290	28688	31285	51926							

Tabella 123: Cessazioni lavoro dipendente contratti a tempo determinato (valori assoluti).

	Gen	Feb	Mar	Apr	Mag	Giu	Lug	Ago	Set	Ott	Nov	Dic	tot
2009							2.07	31.94	4.04	-1.03	0.52	8.75	14.42
2010	1.39	-4.02	6.74	1.43	8.77	5.32	11.07	7.23	9.38	5.00	3.47	2.53	5.06
2011	13.74	14.24	-0.49	18.86	5.33	3.26	-2.16	-7.34	0.00	3.01	-0.79	0.85	2.54
2012	-3.24	8.07	25.47	11.55	6.43	8.02	-0.96	0.29	3.07	2.45	-3.55	-5.27	2.90
2013	5.05	-7.01	-9.80	-9.64	-8.25	-1.39	-2.48	-2.51	-3.88	4.77	13.03	1.34	-1.32
2014	7.51	5.58	1.48	2.48	2.58	-0.85							

Tabella 124: Cessazioni lavoro dipendente contratti a tempo determinato (valori tendenziali).

	Gen	Feb	Mar	Apr	Mag	Giu	Lug	Ago	Set	Ott	Nov	Dic	tot
2008	306	614	839	851	966	1037	1158	1102	1582	1149	831	1105	11540
2009	1013	832	935	792	875	932	1084	1036	1348	1017	780	964	11608
2010	924	753	934	952	878	882	977	994	1339	987	849	1064	11533
2011	896	831	915	876	979	921	1056	1015	1400	1095	901	1114	11999
2012	904	806	1017	881	946	1018	1170	1032	1459	1119	891	1056	12299
2013	800	655	720	668	726	687	738	776	1208	995	714	587	9274
2014	780	656	693	589	718	691							

Tabella 125: Cessazioni lavoro dipendente contratti di apprendistato/inserimento (valori assoluti).

	Gen	Feb	Mar	Apr	Mag	Giu	Lug	Ago	Set	Ott	Nov	Dic	tot
2009							-6.39	-5.99	-14.79	-11.49	-6.14	-12.76	0.59
2010	-8.79	-9.50	-0.11	20.20	0.34	-5.36	-9.87	-4.05	-0.67	-2.95	8.85	10.37	-0.65
2011	-3.03	10.36	-2.03	-7.98	11.50	4.42	8.09	2.11	4.56	10.94	6.12	4.70	4.04
2012	0.89	-3.01	11.15	0.57	-3.37	10.53	10.80	1.67	4.21	2.19	-1.11	-5.21	2.50
2013	-11.50	-18.73	-29.20	-24.18	-23.26	-32.51	-36.92	-24.81	-17.20	-11.08	-19.87	-44.41	-24.60
2014	-2.50	0.15	-3.75	-11.83	-1.10	0.58							

Tabella 126: Cessazioni lavoro dipendente contratti di apprendistato/inserimento (valori tendenziali).

	Gen	Feb	Mar	Apr	Mag	Giu	Lug	Ago	Set	Ott	Nov	Dic	tot
2008	1847	2577	4450	4907	4520	4355	4136	5137	4754	4916	3426	5358	50383
2009	2838	2363	3139	3710	3860	4165	4545	4479	4856	5103	4195	6717	49970
2010	4273	3953	4287	4498	4862	4923	5390	4943	4878	4611	3875	6745	57238
2011	4376	3705	3833	4745	4754	5210	5531	5494	5872	5049	3792	6156	58517
2012	3889	3017	3479	4390	3799	3989	4324	4248	4965	4027	3003	5142	48272
2013	3284	3020	3786	3289	3719	4035	4557	4766	5002	4971	3481	6233	50143
2014	3612	2886	4148	4453	4151	4968							

Tabella 127: Cessazioni lavoro dipendente contratti di somministrazione (valori assoluti).

	Gen	Feb	Mar	Apr	Mag	Giu	Lug	Ago	Set	Ott	Nov	Dic	tot
2009							9.89	-12.81	2.15	3.80	22.45	25.36	-0.82
2010	50.56	67.29	36.57	21.24	25.96	18.20	18.59	10.36	0.45	-9.64	-7.63	0.42	14.54
2011	2.41	-6.27	-10.59	5.49	-2.22	5.83	2.62	11.15	20.38	9.50	-2.14	-8.73	2.23
2012	-11.13	-18.57	-9.24	-7.48	-20.09	-23.44	-21.82	-22.68	-15.45	-20.24	-20.81	-16.47	-17.51
2013	-15.56	0.10	8.82	-25.08	-2.11	1.15	5.39	12.19	0.75	23.44	15.92	21.22	3.88
2014	9.99	-4.44	9.56	35.39	11.62	23.12							

Tabella 128: Cessazioni lavoro dipendente contratti di somministrazione (valori tendenziali).

Figura 34: Cessazioni lavoro dipendente tipologie contrattuali (indice tendenziale annuo mobile. In rosso Apprendistato, in celeste Tempo Determinato, in verde Tempo Indeterminato e in viola Somministrazione).

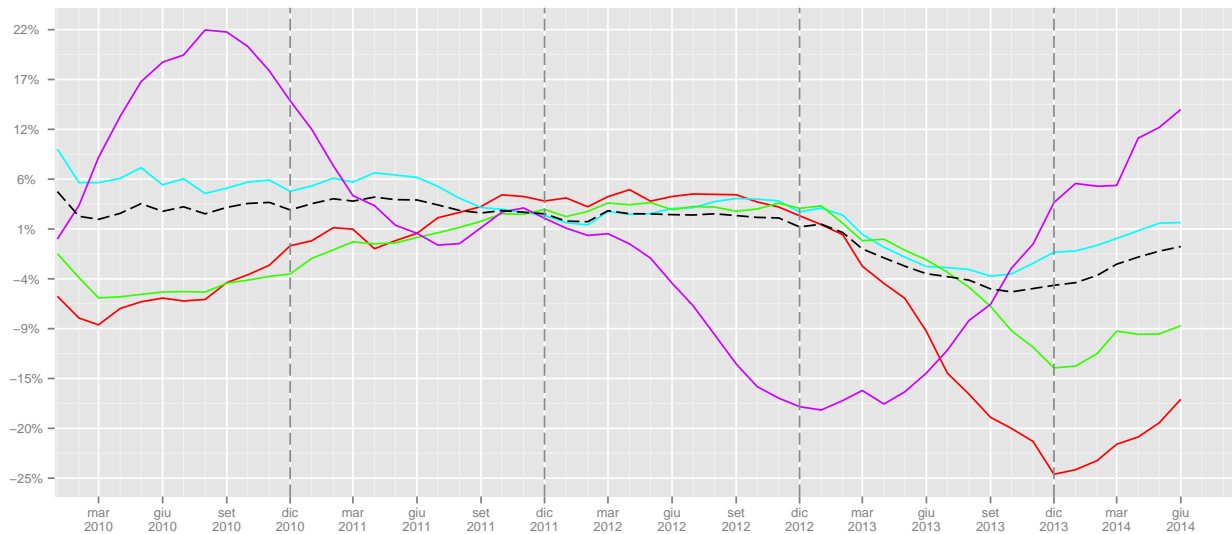

	I	II	III	IV	I	II	III	IV
2008	1759	2854	3842	3085				
2009	2780	2599	3468	2761			-9.73	-10.5
2010	2611	2712	3310	2900	-6.08	4.35	-4.56	5.03
2011	2642	2776	3471	3110	1.19	2.36	4.86	7.24
2012	2727	2845	3661	3066	3.22	2.49	5.47	-1.41
2013	2175	2081	2722	2296	-20.24	-26.85	-25.65	-25.11
2014	2129	1998			-2.11	-3.99		

Tabella 129: Cessazioni lavoro dipendente contratti di apprendistato/inserimento (valori trimestrali, assoluti a sinistra e tendenziali a destra).

	I	II	III	IV	I	II	III	IV
2008	30172	89781	95103	148258				
2009	60115	95507	105565	154533			11	4.23
2010	61125	100632	115222	159771	1.68	5.37	9.15	3.39
2011	66217	108176	111865	161564	8.33	7.5	-2.91	1.12
2012	73233	117335	113103	157116	10.6	8.47	1.11	-2.75
2013	69807	110865	109611	164416	-4.68	-5.51	-3.09	4.65
2014	73027	111899			4.61	0.93		

Tabella 130: Cessazioni lavoro dipendente contratti a tempo determinato (valori trimestrali, assoluti a sinistra e tendenziali a destra).

	I	II	III	IV	I	II	III	IV
2008	28913	45259	50844	61410				
2009	48989	44462	47333	58727			-6.91	-4.37
2010	43361	44981	45888	58099	-11.49	1.17	-3.05	-1.07
2011	44450	46398	47723	59840	2.51	3.15	4	3
2012	46878	46500	49298	62238	5.46	0.22	3.3	4.01
2013	42563	42576	40976	51250	-9.2	-8.44	-16.88	-17.65
2014	46548	40142			9.36	-5.72		

Tabella 131: Cessazioni lavoro dipendente contratti a tempo indeterminato (valori trimestrali, assoluti a sinistra e tendenziali a destra).

	I	II	III	IV	I	II	III	IV
2008	8874	13782	14027	13700				
2009	8340	11735	13880	16015			-1.05	16.9
2010	12513	14283	15211	15231	50.04	21.71	9.59	-4.9
2011	11914	14709	16897	14997	-4.79	2.98	11.08	-1.54
2012	10385	12178	13537	12172	-12.83	-17.21	-19.89	-18.84
2013	10090	11043	14325	14685	-2.84	-9.32	5.82	20.65
2014	10646	13572			5.51	22.9		

Tabella 132: Cessazioni lavoro dipendente contratti di somministrazione (valori trimestrali, assoluti a sinistra e tendenziali a destra).

1.8.3 Saldi

	Gen	Feb	Mar	Apr	Mag	Giu	Lug	Ago	Set	Ott	Nov	Dic	tot
2008	-126	185	462	469	451	438	419	-569	-65	468	250	-300	2082
2009	124	253	269	224	208	270	176	-868	-360	185	142	-384	239
2010	59	248	247	23	132	322	310	-607	-235	174	155	-311	517
2011	171	364	224	349	122	381	117	-542	-414	12	-39	-424	321
2012	467	947	1434	649	289	376	5	-582	-510	-26	24	-209	2864
2013	-131	-29	-2	15	43	171	180	-424	-513	-164	-188	-57	-1099
2014	-180	55	76	402	69	219							

Tabella 133: Saldi lavoro dipendente contratti di apprendistato/inserimento (valori assoluti).

Figura 35: Saldi cumulati lavoro dipendente apprendistato

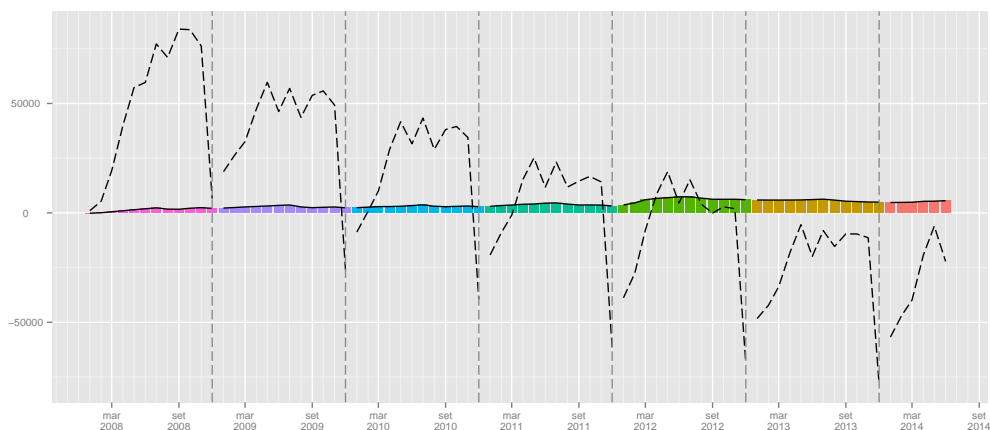

	Gen	Feb	Mar	Apr	Mag	Giu	Lug	Ago	Set	Ott	Nov	Dic	tot
2008	566	3181	8484	12301	10892	-291	16602	1351	10273	861	-6040	-54499	3681
2009	12338	6878	5631	10711	8870	-11978	13136	-6211	7773	3031	-5106	-59171	-14098
2010	14404	7714	6070	14368	9401	-9281	12748	-8428	5489	1961	-4279	-59220	-9053
2011	17004	7585	4936	11698	7786	-12308	11613	-5315	-1542	3587	-1842	-60172	-16970
2012	18753	6092	10818	10448	7628	-13694	11900	-5005	-5838	3561	331	-55406	-10412
2013	18093	5246	6924	13263	11513	-12760	11981	-2943	2193	-1153	-2067	-55561	-5271
2014	19818	7847	8043	14324	10250	-16293							

Tabella 134: Saldi lavoro dipendente contratti a tempo determinato (valori assoluti).

Figura 36: Saldi cumulati lavoro dipendente tempo determinato

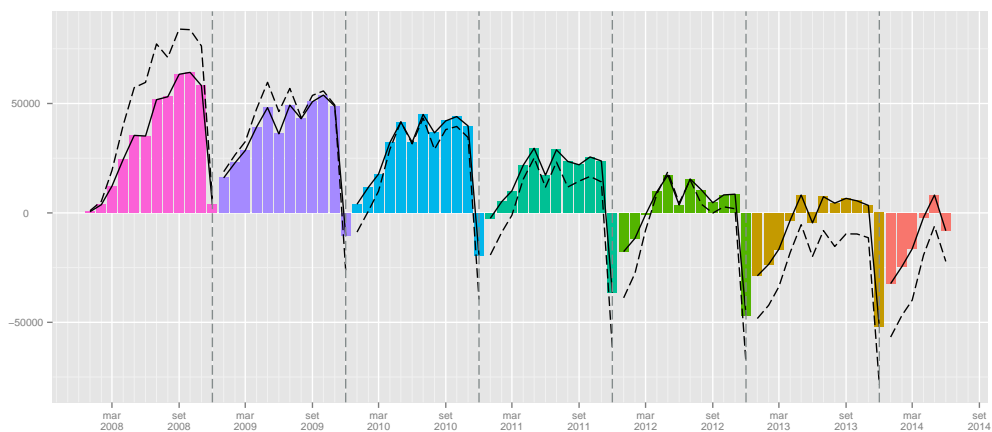

	Gen	Feb	Mar	Apr	Mag	Giu	Lug	Ago	Set	Ott	Nov	Dic	tot
2008	-914	1143	4748	8448	5482	1392	32	-5922	2834	-851	-1736	-13309	1347
2009	-1034	465	99	4319	2856	-2149	-2604	-5866	2776	-1286	-1980	-13884	-18288
2010	1899	1709	2806	4668	2735	-1163	-1149	-5009	3921	-686	-1738	-12356	-4363
2011	1684	2376	2662	4779	1627	-1548	-801	-5353	5147	-1097	-1303	-13473	-5300
2012	2633	3788	7675	5572	1920	-1314	-1630	-5051	3004	-508	-1735	-13512	842
2013	1659	804	2043	1524	760	-2024	-1045	-3382	4059	1778	-110	-9804	-3738
2014	663	1775	-982	5251	2478	85							

Tabella 135: Saldi lavoro dipendente contratti a tempo indeterminato (valori assoluti).

Figura 37: Saldi cumulati lavoro dipendente tempo indeterminato

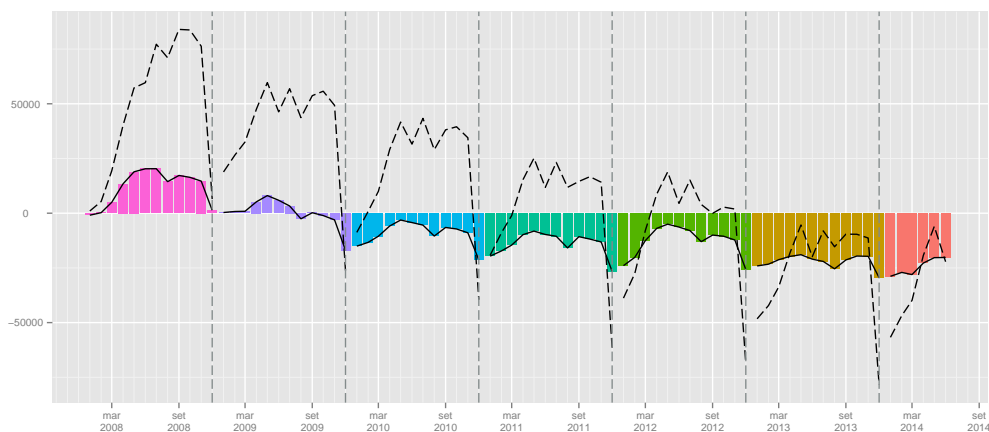

	Gen	Feb	Mar	Apr	Mag	Giu	Lug	Ago	Set	Ott	Nov	Dic	tot
2008	1476	-175	324	-387	238	861	516	-1044	-79	-742	83	-1688	-617
2009	920	77	52	-292	234	484	-130	-291	-143	113	487	-2046	-535
2010	1063	-76	30	51	293	18	-106	-288	-110	-33	828	-2100	-430
2011	1434	-30	40	-413	266	112	517	-199	-501	-323	647	-1692	-142
2012	945	410	-234	-116	350	263	372	-519	-716	-156	490	-1552	-463
2013	893	24	-462	858	365	113	686	-524	26	-512	665	-1706	426
2014	1429	244	-195	572	487	-146							

Tabella 136: Saldi lavoro dipendente contratti di somministrazione (valori assoluti).

Figura 38: Saldi cumulati lavoro dipendente somministrazione

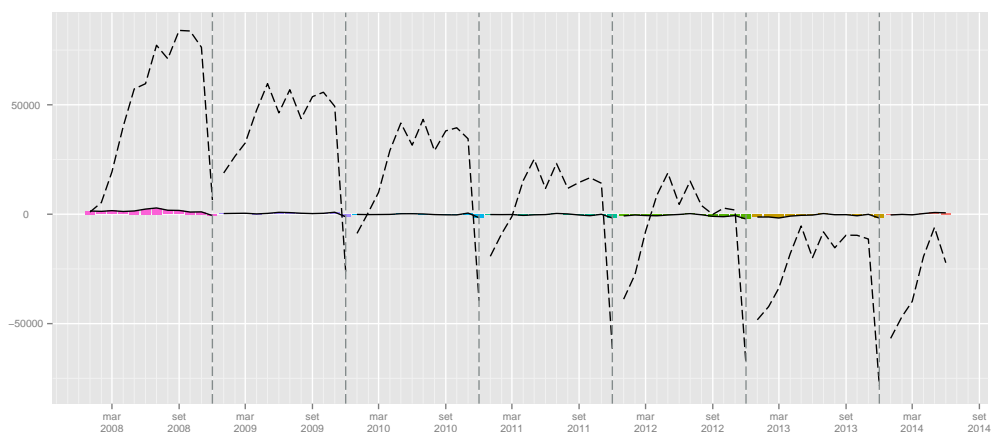

	I	II	III	IV
2008	521	1358	-215	418
2009	646	702	-1052	-57
2010	554	477	-532	18
2011	759	852	-839	-451
2012	2848	1314	-1087	-211
2013	-162	229	-757	-409
2014	-49	690		

Tabella 137: Saldi lavoro dipendente Apprendistato (valori trimestrali).

	I	II	III	IV
2008	12231	22902	28226	-59678
2009	24847	7603	14698	-61246
2010	28188	14488	9809	-61538
2011	29525	7176	4756	-58427
2012	35663	4382	1057	-51514
2013	30263	12016	11231	-58781
2014	35708	8281		

Tabella 138: Saldi lavoro dipendente Tempo Determinato (valori trimestrali).

	I	II	III	IV
2008	4977	15322	-3056	-15896
2009	-470	5026	-5694	-17150
2010	6414	6240	-2237	-14780
2011	6722	4858	-1007	-15873
2012	14096	6178	-3677	-15755
2013	4506	260	-368	-8136
2014	1456	7814		

Tabella 139: Saldi lavoro dipendente Tempo Indeterminato (valori trimestrali).

	I	II	III	IV
2008	1625	712	-607	-2347
2009	1049	426	-564	-1446
2010	1017	362	-504	-1305
2011	1444	-35	-183	-1368
2012	1121	497	-863	-1218
2013	455	1336	188	-1553
2014	1478	913		

Tabella 140: Saldi lavoro dipendente Somministrazione (valori trimestrali).

2 Trasformazioni a tempo indeterminato

	Gen	Feb	Mar	Apr	Mag	Giu	Lug	Ago	Set	Ott	Nov	Dic	tot
2008	311	785	1209	1490	1314	1186	1344	775	1511	1371	1243	1333	13872
2009	1473	1052	1092	1220	1294	991	1213	947	1328	1485	1241	1448	14784
2010	1838	1156	1412	1482	1462	1202	1518	1059	1462	1588	1252	1687	17118
2011	2147	1425	1604	1714	1447	1301	1587	921	1509	1555	1344	1523	18077
2012	2060	1428	1364	1479	1325	1283	1543	1144	1830	2557	1731	2222	19966
2013	2431	1334	1775	1415	1345	1219	1471	945	1450	1654	1273	1563	17875
2014	2076	1126	1351	1214	1426	1567							

Tabella 141: Trasformazioni a tempo indeterminato da apprendistato e da tempo determinato (valori assoluti).

	Gen	Feb	Mar	Apr	Mag	Giu	Lug	Ago	Set	Ott	Nov	Dic	tot
2009							-9.75	22.19	-12.11	8.32	-0.16	8.63	6.57
2010	24.78	9.89	29.30	21.48	12.98	21.29	25.14	11.83	10.09	6.94	0.89	16.51	15.79
2011	16.81	23.27	13.60	15.65	-1.03	8.24	4.55	-13.03	3.21	-2.08	7.35	-9.72	5.60
2012	-4.05	0.21	-14.96	-13.71	-8.43	-1.38	-2.77	24.21	21.27	64.44	28.79	45.90	10.45
2013	18.01	-6.58	30.13	-4.33	1.51	-4.99	-4.67	-17.40	-20.77	-35.31	-26.46	-29.66	-10.47
2014	-14.60	-15.59	-23.89	-14.20	6.02	28.55							

Tabella 142: Trasformazioni a tempo indeterminato da apprendistato e da tempo determinato (valori tendenziali).

Figura 39: Trasformazioni a tempo indeterminato da apprendistato e tempo determinato.

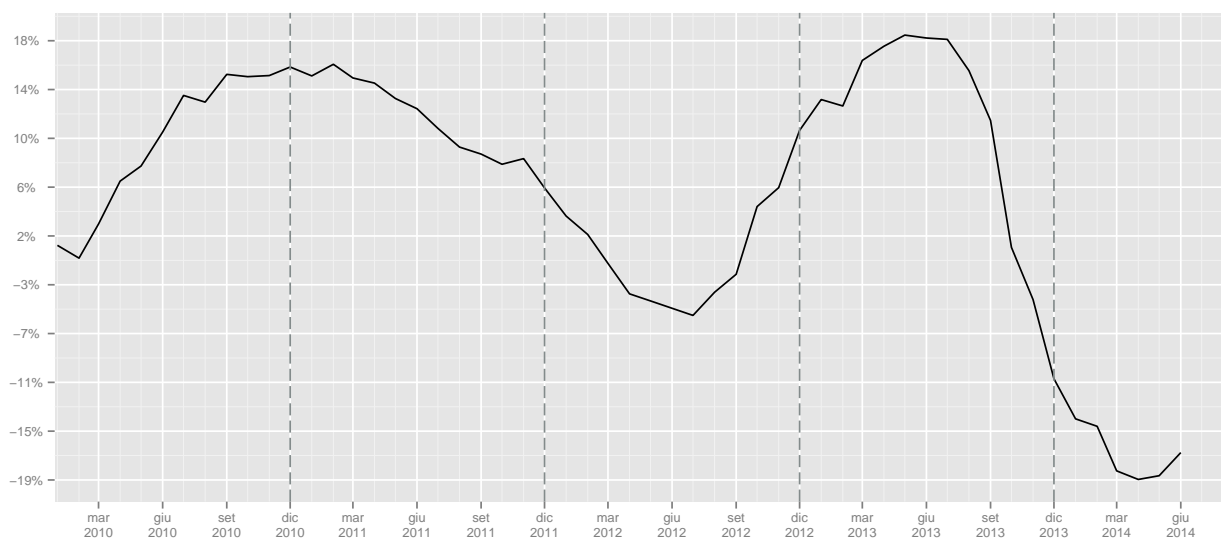

	I	II	III	IV	I	II	III	IV
2008	2305	3990	3630	3947				
2009	3617	3505	3488	4174			-3.91	5.75
2010	4406	4146	4039	4527	21.81	18.29	15.8	8.46
2011	5176	4462	4017	4422	17.48	7.62	-0.54	-2.32
2012	4852	4087	4517	6510	-6.26	-8.4	12.45	47.22
2013	5540	3979	3866	4490	14.18	-2.64	-14.41	-31.03
2014	4553	4207			-17.82	5.73		

Tabella 143: Trasformazioni a tempo indeterminato da apprendistato e da tempo determinato (valori trimestrali, assoluti a sinistra e tendenziali a destra).

2.1 Tipologia di trasformazione

	Gen	Feb	Mar	Apr	Mag	Giu	Lug	Ago	Set	Ott	Nov	Dic	tot
2008	45	140	244	333	223	211	247	110	192	248	268	173	2434
2009	197	249	233	339	263	231	242	346	303	289	331	235	3258
2010	281	287	317	371	345	242	256	192	271	355	327	200	3444
2011	262	355	364	344	280	263	223	147	268	284	306	208	3304
2012	270	256	267	207	235	217	244	145	253	286	227	190	2797
2013	253	234	229	236	246	219	173	126	244	246	284	190	2680
2014	222	189	243	253	235	276							

Tabella 144: Trasformazioni da apprendistato a tempo indeterminato (valori assoluti).

	Gen	Feb	Mar	Apr	Mag	Giu	Lug	Ago	Set	Ott	Nov	Dic	tot
2009							-2.02	214.55	57.81	16.53	23.51	35.84	33.85
2010	42.64	15.26	36.05	9.44	31.18	4.76	5.79	-44.51	-10.56	22.84	-1.21	-14.89	5.71
2011	-6.76	23.69	14.83	-7.28	-18.84	8.68	-12.89	-23.44	-1.11	-20.00	-6.42	4.00	-4.07
2012	3.05	-27.89	-26.65	-39.83	-16.07	-17.49	9.42	-1.36	-5.60	0.70	-25.82	-8.65	-15.35
2013	-6.30	-8.59	-14.23	14.01	4.68	0.92	-29.10	-13.10	-3.56	-13.99	25.11	0.00	-4.18
2014	-12.25	-19.23	6.11	7.20	-4.47	26.03							

Tabella 145: Trasformazioni da apprendistato a tempo indeterminato (valori tendenziali).

	Gen	Feb	Mar	Apr	Mag	Giu	Lug	Ago	Set	Ott	Nov	Dic	tot
2008	266	645	965	1157	1091	975	1097	665	1319	1123	975	1160	11438
2009	1276	803	859	881	1031	760	971	601	1025	1196	910	1213	11526
2010	1557	869	1095	1111	1117	960	1262	867	1191	1233	925	1487	13674
2011	1885	1070	1240	1370	1167	1038	1364	774	1241	1271	1038	1315	14773
2012	1790	1172	1097	1272	1090	1066	1299	999	1577	2271	1504	2032	17169
2013	2178	1100	1546	1179	1099	1000	1298	819	1206	1408	989	1373	15195
2014	1854	937	1108	961	1191	1291							

Tabella 146: Trasformazioni da tempo determinato a tempo indeterminato (valori assoluti).

	Gen	Feb	Mar	Apr	Mag	Giu	Lug	Ago	Set	Ott	Nov	Dic	tot
2009							-11.49	-9.62	-22.29	6.50	-6.67	4.57	0.77
2010	22.02	8.22	27.47	26.11	8.34	26.32	29.97	44.26	16.20	3.09	1.65	22.59	18.64
2011	21.07	23.13	13.24	23.31	4.48	8.13	8.08	-10.73	4.20	3.08	12.22	-11.57	8.04
2012	-5.04	9.53	-11.53	-7.15	-6.60	2.70	-4.77	29.07	27.07	78.68	44.89	54.52	16.22
2013	21.68	-6.14	40.93	-7.31	0.83	-6.19	-0.08	-18.02	-23.53	-38.00	-34.24	-32.43	-11.50
2014	-14.88	-14.82	-28.33	-18.49	8.37	29.10							

Tabella 147: Trasformazioni da tempo determinato a tempo indeterminato (valori tendenziali).

Figura 40: Trasformazioni a tempo indeterminato (indice tendenziale annuo mobile. In rosso da apprendistato. in celeste da tempo determinato

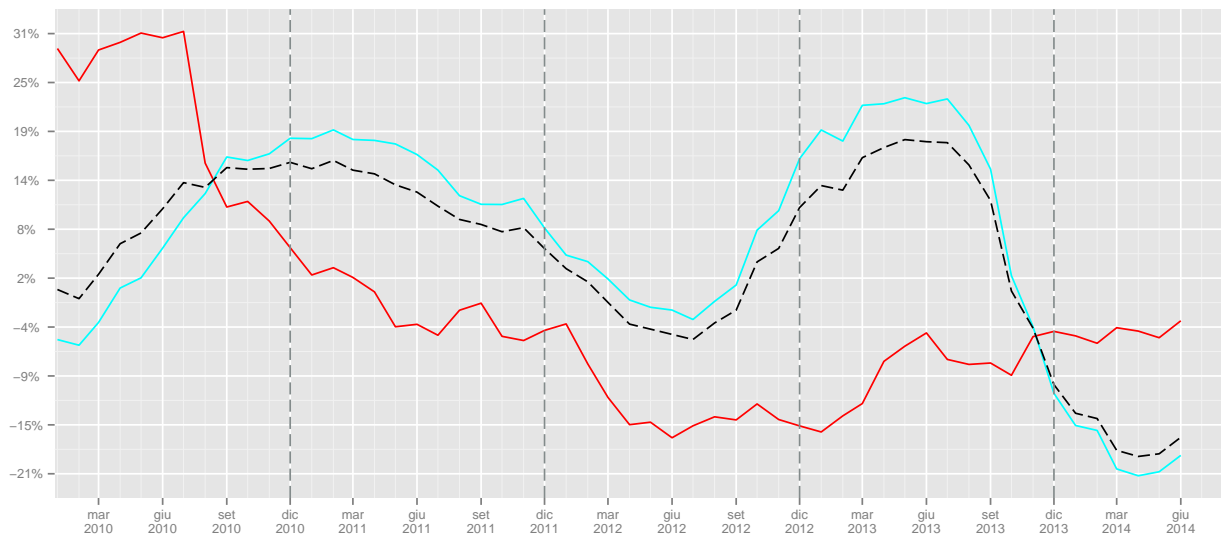

	I	II	III	IV		I	II	III	IV
2008	429	767	549	689					
2009	679	833	891	855			62.3	24.09	
2010	885	958	719	882	30.34	15.01	-19.3	3.16	
2011	981	887	638	798	10.85	-7.41	-11.27	-9.52	
2012	793	659	642	703	-19.16	-25.7	0.63	-11.9	
2013	716	701	543	720	-9.71	6.37	-15.42	2.42	
2014	654	764			-8.66	8.99			

Tabella 148: Trasformazioni da apprendistato a tempo indeterminato (valori trimestrali, assoluti a sinistra e tendenziali a destra).

	I	II	III	IV		I	II	III	IV
2008	1876	3223	3081	3258					
2009	2938	2672	2597	3319				-15.71	1.87
2010	3521	3188	3320	3645	19.84	19.31	27.84	9.82	
2011	4195	3575	3379	3624	19.14	12.14	1.78	-0.58	
2012	4059	3428	3875	5807	-3.24	-4.11	14.68	60.24	
2013	4824	3278	3323	3770	18.85	-4.38	-14.25	-35.08	
2014	3899	3443			-19.17	5.03			

Tabella 149: Trasformazioni da tempo determinato a tempo indeterminato (valori trimestrali, assoluti a sinistra e tendenziali a destra).

3 Lavoro parasubordinato

3.1 Assunzioni

	Gen	Feb	Mar	Apr	Mag	Giu	Lug	Ago	Set	Ott	Nov	Dic	tot
2008	915	2308	6043	7619	7974	7578	7598	4159	9012	8823	6363	6012	74404
2009	7468	5679	6706	5959	6481	6634	7020	3626	7814	8430	7217	6130	79164
2010	8262	6712	7450	7253	7474	7321	8195	4551	9557	9419	7045	6411	89650
2011	9270	6986	7406	7858	7329	7483	7461	4905	9353	9702	7744	6813	92310
2012	9828	7284	8986	8501	8801	9160	8348	3718	8091	8393	6406	6621	94137
2013	8215	6294	7011	8294	8492	8910	8569	5823	9148	10050	7928	7380	96114
2014	9277	7129	7571	7792	8957	8555							

Tabella 150: Assunzioni lavoro parasubordinato (valori assoluti).

	Gen	Feb	Mar	Apr	Mag	Giu	Lug	Ago	Set	Ott	Nov	Dic	tot
2009							-7.61	-12.82	-13.29	-4.45	13.42	1.96	6.40
2010	10.63	18.19	11.09	21.72	15.32	10.36	16.74	25.51	22.31	11.73	-2.38	4.58	13.25
2011	12.20	4.08	-0.59	8.34	-1.94	2.21	-8.96	7.78	-2.13	3.00	9.92	6.27	2.97
2012	6.02	4.27	21.33	8.18	20.08	22.41	11.89	-24.20	-13.49	-13.49	-17.28	-2.82	1.98
2013	-16.41	-13.59	-21.98	-2.44	-3.51	-2.73	2.65	56.62	13.06	19.74	23.76	11.46	2.10
2014	12.93	13.27	7.99	-6.05	5.48	-3.98							

Tabella 151: Assunzioni lavoro parasubordinato (valori tendenziali).

Figura 41: Assunzioni lavoro parasubordinato (indice tendenziale annuo mobile).

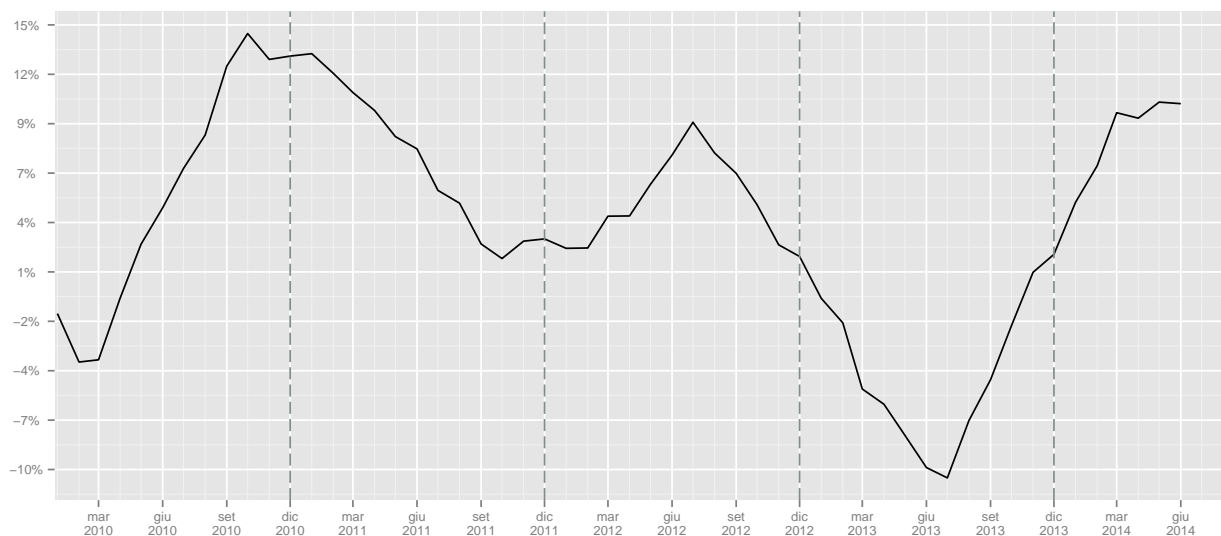

	I	II	III	IV	I	II	III	IV
2008	9266	23171	20769	21198				
2009	19853	19074	18460	21777			-11.12	2.73
2010	22424	22048	22303	22875	12.95	15.59	20.82	5.04
2011	23662	22670	21719	24259	5.52	2.82	-2.62	6.05
2012	26098	26462	20157	21420	10.29	16.73	-7.19	-11.7
2013	21520	25696	23540	25358	-17.54	-2.89	16.78	18.38
2014	23977	25304			11.42	-1.53		

Tabella 152: Assunzioni lavoro parasubordinato (valori trimestrali, assoluti a sinistra e tendenziali a destra).

3.2 Cessazioni

	Gen	Feb	Mar	Apr	Mag	Giu	Lug	Ago	Set	Ott	Nov	Dic	tot
2008	570	1620	4598	5655	7341	8486	7438	4759	7678	6400	4271	10678	69494
2009	4746	4232	5498	4922	7294	9823	8502	4187	6426	6285	5384	13022	80321
2010	5315	5571	6840	5921	7268	11100	9047	4876	8245	7433	5756	13327	90699
2011	5576	5446	6662	6377	7936	10722	9026	5459	7874	7076	6469	14229	92852
2012	5556	5356	7871	7810	9349	11786	9024	4785	8005	6959	5471	15091	97063
2013	5525	5143	7231	7796	8675	11514	9253	5884	9342	7499	6636	13200	97698
2014	6557	5527	7017	7460	8973	11144							

Tabella 153: Cessazioni lavoro parasubordinato (valori assoluti).

	Gen	Feb	Mar	Apr	Mag	Giu	Lug	Ago	Set	Ott	Nov	Dic	tot
2009							14.30	-12.02	-16.31	-1.80	26.06	21.95	15.58
2010	11.99	31.64	24.41	20.30	-0.36	13.00	6.41	16.46	28.31	18.27	6.91	2.34	12.92
2011	4.91	-2.24	-2.60	7.70	9.19	-3.41	-0.23	11.96	-4.50	-4.80	12.39	6.77	2.37
2012	-0.36	-1.65	18.15	22.47	17.80	9.92	-0.02	-12.35	1.66	-1.65	-15.43	6.06	4.54
2013	-0.56	-3.98	-8.13	-0.18	-7.21	-2.31	2.54	22.97	16.70	7.76	21.29	-12.53	0.65
2014	18.68	7.47	-2.96	-4.31	3.44	-3.21							

Tabella 154: Cessazioni lavoro parasubordinato (valori tendenziali).

Figura 42: Cessazioni lavoro parasubordinato (indice tendenziale annuo mobile).

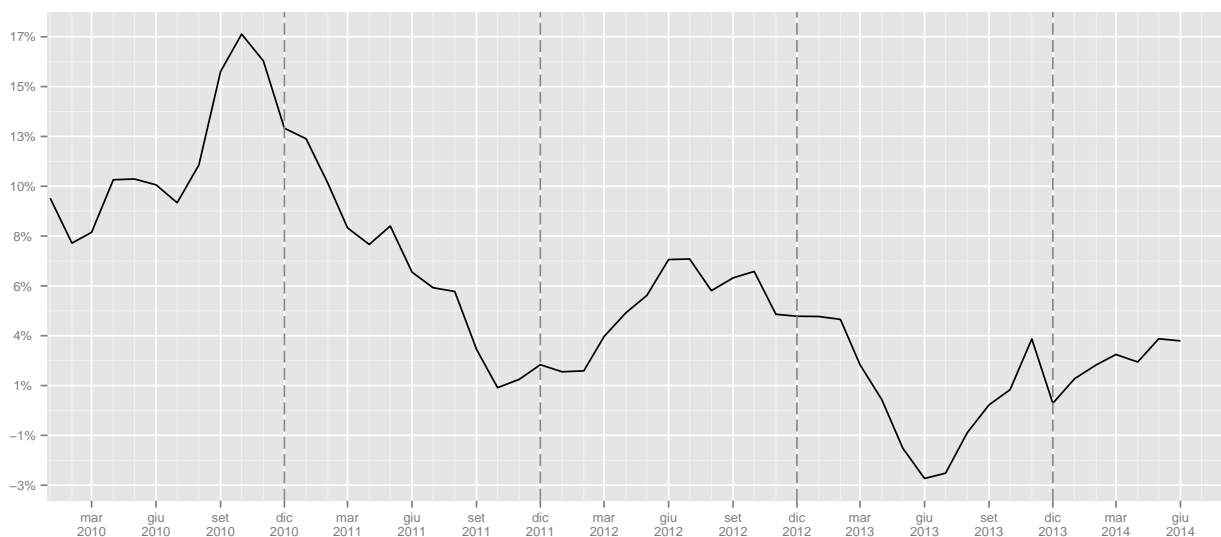

	I	II	III	IV	I	II	III	IV
2008	6788	21482	19875	21349				
2009	14476	22039	19115	24691			-3.82	15.65
2010	17726	24289	22168	26516	22.45	10.21	15.97	7.39
2011	17684	25035	22359	27774	-0.24	3.07	0.86	4.74
2012	18783	28945	21814	27521	6.21	15.62	-2.44	-0.91
2013	17899	27985	24479	27335	-4.71	-3.32	12.22	-0.68
2014	19101	27577			6.72	-1.46		

Tabella 155: Cessazioni lavoro parasubordinato (valori trimestrali, assoluti a sinistra e tendenziali a destra).

3.3 Saldi

	Gen	Feb	Mar	Apr	Mag	Giù	Lug	Ago	Set	Ott	Nov	Dic	tot
2008	345	688	1445	1964	633	-908	160	-600	1334	2423	2092	-4666	4910
2009	2722	1447	1208	1037	-813	-3189	-1482	-561	1388	2145	1833	-6892	-1157
2010	2947	1141	610	1332	206	-3779	-852	-325	1312	1986	1289	-6916	-1049
2011	3694	1540	744	1481	-607	-3239	-1565	-554	1479	2626	1275	-7416	-542
2012	4272	1928	1115	691	-548	-2626	-676	-1067	86	1434	935	-8470	-2926
2013	2690	1151	-220	498	-183	-2604	-684	-61	-194	2551	1292	-5820	-1584
2014	2720	1602	554	332	-16	-2589							

Tabella 156: Saldi lavoro parasubordinato (valori assoluti).

Figura 43: Saldi cumulati lavoro parasubordinato

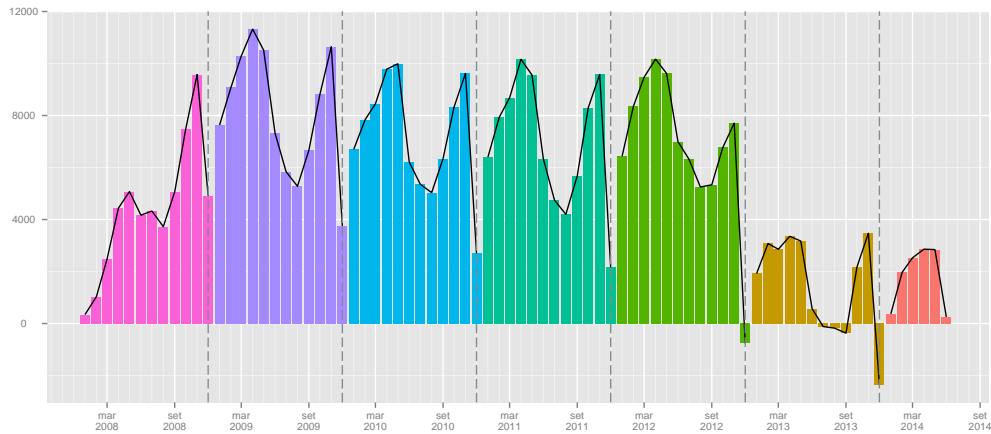

	I	II	III	IV
2008	2478	1689	894	-151
2009	5377	-2965	-655	-2914
2010	4698	-2241	135	-3641
2011	5978	-2365	-640	-3515
2012	7315	-2483	-1657	-6101
2013	3621	-2289	-939	-1977
2014	4876	-2273		

Tabella 157: Saldi lavoro Parasubordinato (valori trimestrali).

3.4 Genere

3.4.1 Assunzioni

	Gen	Feb	Mar	Apr	Mag	Giu	Lug	Ago	Set	Ott	Nov	Dic	tot
2008	406	968	2520	3304	3622	3447	3532	1852	3913	3635	2528	2547	32274
2009	3161	2351	2738	2472	2651	3008	3242	1471	2970	3223	2894	2742	32923
2010	3430	2801	3037	2683	3118	3335	3748	1950	3687	3571	2851	2845	37056
2011	3588	2779	2932	3115	3076	3262	3194	2102	3670	3677	3077	2945	37417
2012	3980	3086	3875	3559	3842	4081	3802	1894	3484	3422	2598	2897	40520
2013	3514	2727	3093	3543	3545	4248	3963	2708	4069	4112	3410	3438	42370
2014	3917	3087	3293	3272	4001	4077							

Tabella 158: Assunzioni lavoro parasubordinato maschi (valori assoluti).

	Gen	Feb	Mar	Apr	Mag	Giu	Lug	Ago	Set	Ott	Nov	Dic	tot
2009							-8.21	-20.57	-24.10	-11.33	14.48	7.66	2.01
2010	8.51	19.14	10.92	8.54	17.62	10.87	15.61	32.56	24.14	10.80	-1.49	3.76	12.55
2011	4.61	-0.79	-3.46	16.10	-1.35	-2.19	-14.78	7.79	-0.46	2.97	7.93	3.51	0.97
2012	10.93	11.05	32.16	14.25	24.90	25.11	19.04	-9.90	-5.07	-6.94	-15.57	-1.63	8.29
2013	-11.71	-11.63	-20.18	-0.45	-7.73	4.09	4.23	42.98	16.79	20.16	31.25	18.67	4.57
2014	11.47	13.20	6.47	-7.65	12.86	-4.03							

Tabella 159: Assunzioni lavoro parasubordinato maschi (valori tendenziali).

	Gen	Feb	Mar	Apr	Mag	Giu	Lug	Ago	Set	Ott	Nov	Dic	tot
2008	509	1340	3523	4315	4352	4131	4066	2307	5099	5188	3835	3465	42130
2009	4307	3328	3968	3487	3830	3626	3778	2155	4844	5207	4323	3388	46241
2010	4832	3911	4413	4570	4356	3986	4447	2601	5870	5848	4194	3566	52594
2011	5682	4207	4474	4743	4253	4221	4267	2803	5683	6025	4667	3868	54893
2012	5848	4198	5111	4942	4959	5079	4546	1824	4607	4971	3808	3724	53617
2013	4701	3567	3918	4751	4947	4662	4606	3115	5079	5938	4518	3942	53744
2014	5360	4042	4278	4520	4956	4478							

Tabella 160: Assunzioni lavoro parasubordinato femmine (valori assoluti).

	Gen	Feb	Mar	Apr	Mag	Giu	Lug	Ago	Set	Ott	Nov	Dic	tot
2009							-7.08	-6.59	-5.00	0.37	12.72	-2.22	9.76
2010	12.19	17.52	11.21	31.06	13.73	9.93	17.71	20.70	21.18	12.31	-2.98	5.25	13.74
2011	17.59	7.57	1.38	3.79	-2.36	5.90	-4.05	7.77	-3.19	3.03	11.28	8.47	4.37
2012	2.92	-0.21	14.24	4.20	16.60	20.33	6.54	-34.93	-18.93	-17.49	-18.41	-3.72	-2.32
2013	-19.61	-15.03	-23.34	-3.86	-0.24	-8.21	1.32	70.78	10.25	19.45	18.64	5.85	0.24
2014	14.02	13.32	9.19	-4.86	0.18	-3.95							

Tabella 161: Assunzioni lavoro parasubordinato femmine (valori tendenziali).

Figura 44: Assunzioni lavoro parasubordinato (indice tendenziale annuo mobile).

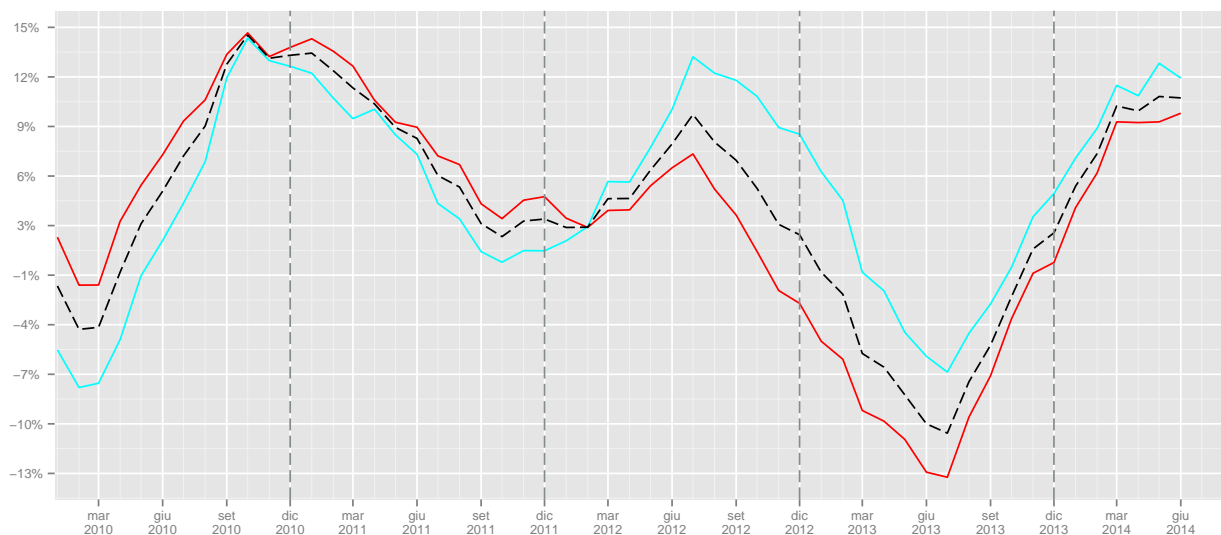

	I	II	III	IV	I	II	III	IV
2008	3894	10373	9297	8710				
2009	8250	8131	7683	8859			-17.36	1.71
2010	9268	9136	9385	9267	12.34	12.36	22.15	4.61
2011	9299	9453	8966	9699	0.33	3.47	-4.46	4.66
2012	10941	11482	9180	8917	17.66	21.46	2.39	-8.06
2013	9334	11336	10740	10960	-14.69	-1.27	16.99	22.91
2014	10297	11350			10.32	0.12		

Tabella 162: Assunzioni lavoro parasubordinato maschi (valori trimestrali, assoluti a sinistra e tendenziali a destra).

	I	II	III	IV	I	II	III	IV
2008	5372	12798	11472	12488				
2009	11603	10943	10777	12918			-6.06	3.44
2010	13156	12912	12918	13608	13.38	17.99	19.87	5.34
2011	14363	13217	12753	14560	9.17	2.36	-1.28	7
2012	15157	14980	10977	12503	5.53	13.34	-13.93	-14.13
2013	12186	14360	12800	14398	-19.6	-4.14	16.61	15.16
2014	13680	13954			12.26	-2.83		

Tabella 163: Assunzioni lavoro parasubordinato femmine (valori trimestrali, assoluti a sinistra e tendenziali a destra).

3.4.2 Cessazioni

	Gen	Feb	Mar	Apr	Mag	Giu	Lug	Ago	Set	Ott	Nov	Dic	tot
2008	217	674	1958	2634	3229	3723	3346	2080	3618	2919	1809	4515	30722
2009	2118	1672	2302	1962	2693	3875	3254	1747	2692	2628	2330	5540	32813
2010	2266	2124	2658	2226	2865	4388	3817	2121	3477	3091	2329	5751	37113
2011	2232	2111	2711	2517	2958	4012	3587	2249	3419	2741	2563	6165	37265
2012	2332	2193	3363	3176	3764	4712	3855	2265	3689	3011	2266	6847	41473
2013	2410	2324	3096	3374	3545	5010	4069	2726	4023	3263	2956	6216	43012
2014	2846	2449	2973	3111	3894	4880							

Tabella 164: Cessazioni lavoro parasubordinato maschi (valori assoluti).

	Gen	Feb	Mar	Apr	Mag	Giu	Lug	Ago	Set	Ott	Nov	Dic	tot
2009							-2.75	-16.01	-25.59	-9.97	28.80	22.70	6.81
2010	6.99	27.03	15.46	13.46	6.39	13.24	17.30	21.41	29.16	17.62	-0.04	3.81	13.10
2011	-1.50	-0.61	1.99	13.07	3.25	-8.57	-6.03	6.03	-1.67	-11.32	10.05	7.20	0.41
2012	4.48	3.88	24.05	26.18	27.25	17.45	7.47	0.71	7.90	9.85	-11.59	11.06	11.29
2013	3.34	5.97	-7.94	6.23	-5.82	6.32	5.55	20.35	9.05	8.37	30.45	-9.22	3.71
2014	18.09	5.38	-3.97	-7.79	9.84	-2.59							

Tabella 165: Cessazioni lavoro parasubordinato maschi (valori tendenziali).

	Gen	Feb	Mar	Apr	Mag	Giu	Lug	Ago	Set	Ott	Nov	Dic	tot
2008	353	946	2640	3021	4112	4763	4092	2679	4060	3481	2462	6163	38772
2009	2628	2560	3196	2960	4601	5948	5248	2440	3734	3657	3054	7482	47508
2010	3049	3447	4182	3695	4403	6712	5230	2755	4768	4342	3427	7576	53586
2011	3344	3335	3951	3860	4978	6710	5439	3210	4455	4335	3906	8064	55587
2012	3224	3163	4508	4634	5585	7074	5169	2520	4316	3948	3205	8244	55590
2013	3115	2819	4135	4422	5130	6504	5184	3158	5319	4236	3680	6984	54686
2014	3711	3078	4044	4349	5079	6264							

Tabella 166: Cessazioni lavoro parasubordinato femmine (valori assoluti).

	Gen	Feb	Mar	Apr	Mag	Giu	Lug	Ago	Set	Ott	Nov	Dic	tot
2009							28.25	-8.92	-8.03	5.06	24.05	21.40	22.53
2010	16.02	34.65	30.85	24.83	-4.30	12.84	-0.34	12.91	27.69	18.73	12.21	1.26	12.79
2011	9.68	-3.25	-5.52	4.47	13.06	-0.03	4.00	16.52	-6.56	-0.16	13.98	6.44	3.73
2012	-3.59	-5.16	14.10	20.05	12.19	5.42	-4.96	-21.50	-3.12	-8.93	-17.95	2.23	0.01
2013	-3.38	-10.88	-8.27	-4.57	-8.15	-8.06	0.29	25.32	23.24	7.29	14.82	-15.28	-1.63
2014	19.13	9.19	-2.20	-1.65	-0.99	-3.69							

Tabella 167: Cessazioni lavoro parasubordinato femmine (valori tendenziali).

Figura 45: Cessazioni lavoro parasubordinato (indice tendenziale annuo mobile).

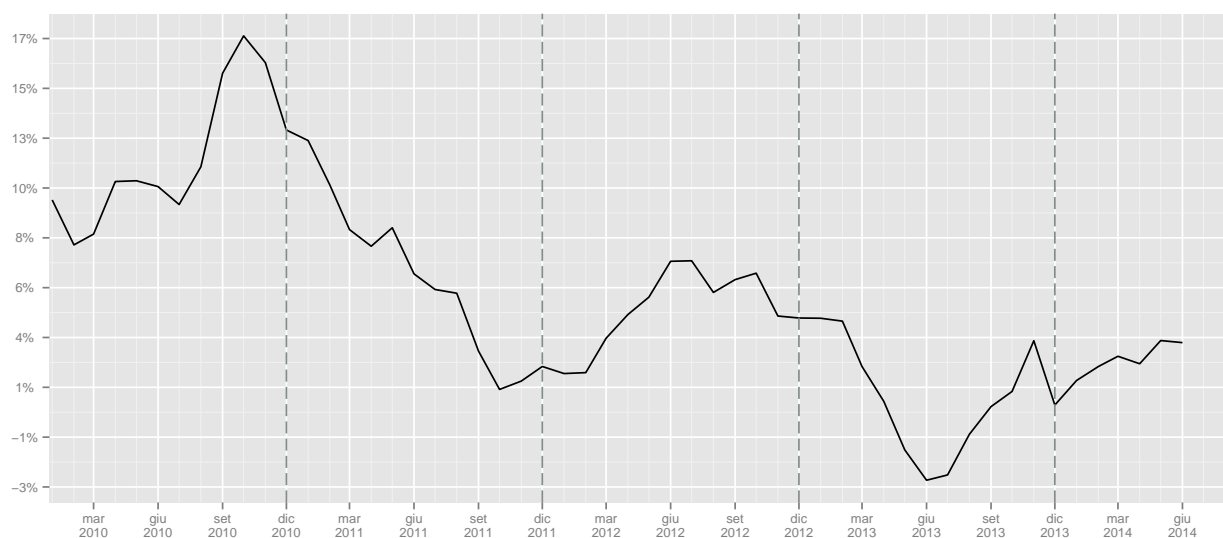

	I	II	III	IV	I	II	III	IV
2008	2849	9586	9044	9243				
2009	6092	8530	7693	10498			-14.94	13.58
2010	7048	9479	9415	11171	15.69	11.13	22.38	6.41
2011	7054	9487	9255	11469	0.09	0.08	-1.7	2.67
2012	7888	11652	9809	12124	11.82	22.82	5.99	5.71
2013	7830	11929	10818	12435	-0.74	2.38	10.29	2.57
2014	8268	11885			5.59	-0.37		

Tabella 168: Cessazioni lavoro parasubordinato maschi (valori trimestrali, assoluti a sinistra e tendenziali a destra).

	I	II	III	IV	I	II	III	IV
2008	3939	11896	10831	12106				
2009	8384	13509	11422	14193			5.46	17.24
2010	10678	14810	12753	15345	27.36	9.63	11.65	8.12
2011	10630	15548	13104	16305	-0.45	4.98	2.75	6.26
2012	10895	17293	12005	15397	2.49	11.22	-8.39	-5.57
2013	10069	16056	13661	14900	-7.58	-7.15	13.79	-3.23
2014	10833	15692			7.59	-2.27		

Tabella 169: Cessazioni lavoro parasubordinato femmine (valori trimestrali, assoluti a sinistra e tendenziali a destra).

3.4.3 Saldi

	Gen	Feb	Mar	Apr	Mag	Giu	Lug	Ago	Set	Ott	Nov	Dic	tot
2008	189	294	562	670	393	-276	186	-228	295	716	719	-1968	1552
2009	1043	679	436	510	-42	-867	-12	-276	278	595	564	-2798	110
2010	1164	677	379	457	253	-1053	-69	-171	210	480	522	-2906	-57
2011	1356	668	221	598	118	-750	-393	-147	251	936	514	-3220	152
2012	1648	893	512	383	78	-631	-53	-371	-205	411	332	-3950	-953
2013	1104	403	-3	169	0	-762	-106	-18	46	849	454	-2778	-642
2014	1071	638	320	161	107	-803							

Tabella 170: Saldi lavoro parasubordinato maschi (valori assoluti).

Figura 46: Saldi cumulati lavoro parasubordinato maschi

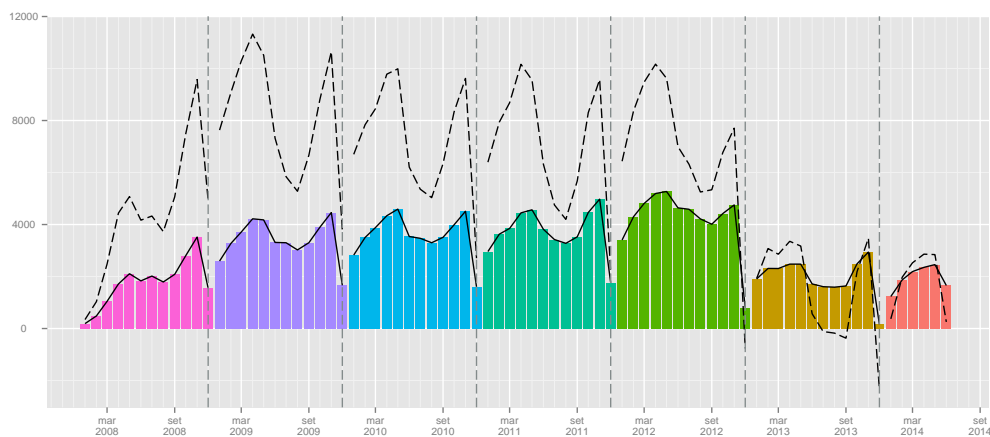

	Gen	Feb	Mar	Apr	Mag	Giu	Lug	Ago	Set	Ott	Nov	Dic	tot
2008	156	394	883	1294	240	-632	-26	-372	1039	1707	1373	-2698	3358
2009	1679	768	772	527	-771	-2322	-1470	-285	1110	1550	1269	-4094	-1267
2010	1783	464	231	875	-47	-2726	-783	-154	1102	1506	767	-4010	-992
2011	2338	872	523	883	-725	-2489	-1172	-407	1228	1690	761	-4196	-694
2012	2624	1035	603	308	-626	-1995	-623	-696	291	1023	603	-4520	-1973
2013	1586	748	-217	329	-183	-1842	-578	-43	-240	1702	838	-3042	-942
2014	1649	964	234	171	-123	-1786							

Tabella 171: Saldi lavoro parasubordinato femmine (valori assoluti).

Figura 47: Saldi cumulati lavoro parasubordinato femmine

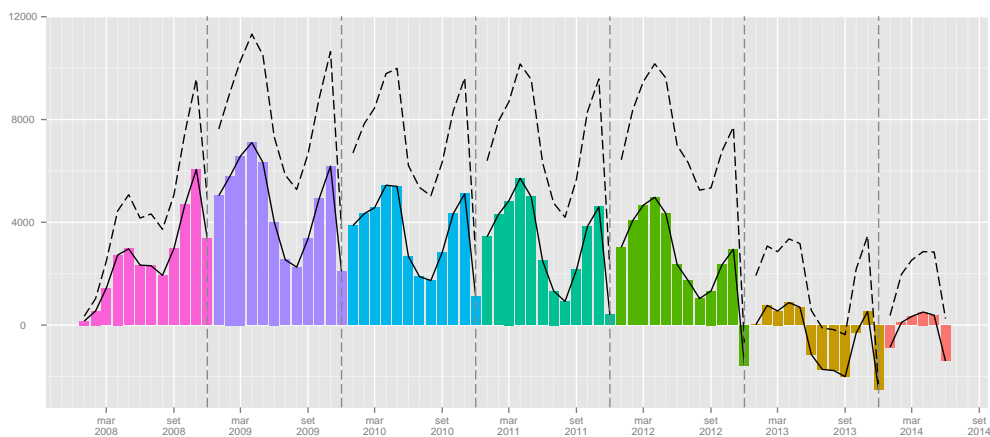

	I	II	III	IV
2008	1045	787	253	-533
2009	2158	-399	-10	-1639
2010	2220	-343	-30	-1904
2011	2245	-34	-289	-1770
2012	3053	-170	-629	-3207
2013	1504	-593	-78	-1475
2014	2029	-535		

Tabella 172: Saldi lavoro Parasubordinato Maschi (valori trimestrali).

	I	II	III	IV
2008	1433	902	641	382
2009	3219	-2566	-645	-1275
2010	2478	-1898	165	-1737
2011	3733	-2331	-351	-1745
2012	4262	-2313	-1028	-2894
2013	2117	-1696	-861	-502
2014	2847	-1738		

Tabella 173: Saldi lavoro Parasubordinato Femmine(valori trimestrali).

4 Lavoro intermittente

4.1 Assunzioni

	Gen	Feb	Mar	Apr	Mag	Giu	Lug	Ago	Set	Ott	Nov	Dic	tot
2008	6	79	110	101	203	165	406	178	166	376	241	236	2267
2009	168	275	264	521	650	693	565	227	230	463	425	400	4881
2010	372	512	527	868	1114	1050	997	434	797	984	768	879	9302
2011	719	891	743	1458	1599	1704	1591	1295	1216	1561	1204	1594	15575
2012	1647	2669	4318	3170	3242	3039	2140	604	878	936	743	687	24073
2013	510	537	752	982	1056	834	570	267	468	537	394	436	7343
2014	393	330	494	914	930	758							

Tabella 174: Assunzioni lavoro intermittente (valori assoluti).

	Gen	Feb	Mar	Apr	Mag	Giu	Lug	Ago	Set	Ott	Nov	Dic	tot
2009							39.16	27.53	38.55	23.14	76.35	69.49	115.31
2010	121.43	86.18	99.62	66.60	71.38	51.52	76.46	91.19	246.52	112.53	80.71	119.75	90.58
2011	93.28	74.02	40.99	67.97	43.54	62.29	59.58	198.39	52.57	58.64	56.77	81.34	67.44
2012	129.07	199.55	481.16	117.42	102.75	78.35	34.51	-53.36	-27.80	-40.04	-38.29	-56.90	54.56
2013	-69.03	-79.88	-82.58	-69.02	-67.43	-72.56	-73.36	-55.79	-46.70	-42.63	-46.97	-36.54	-69.50
2014	-22.94	-38.55	-34.31	-6.92	-11.93	-9.11							

Tabella 175: Assunzioni lavoro intermittente (valori tendenziali).

Figura 48: Assunzioni lavoro intermittente (indice tendenziale annuo mobile).

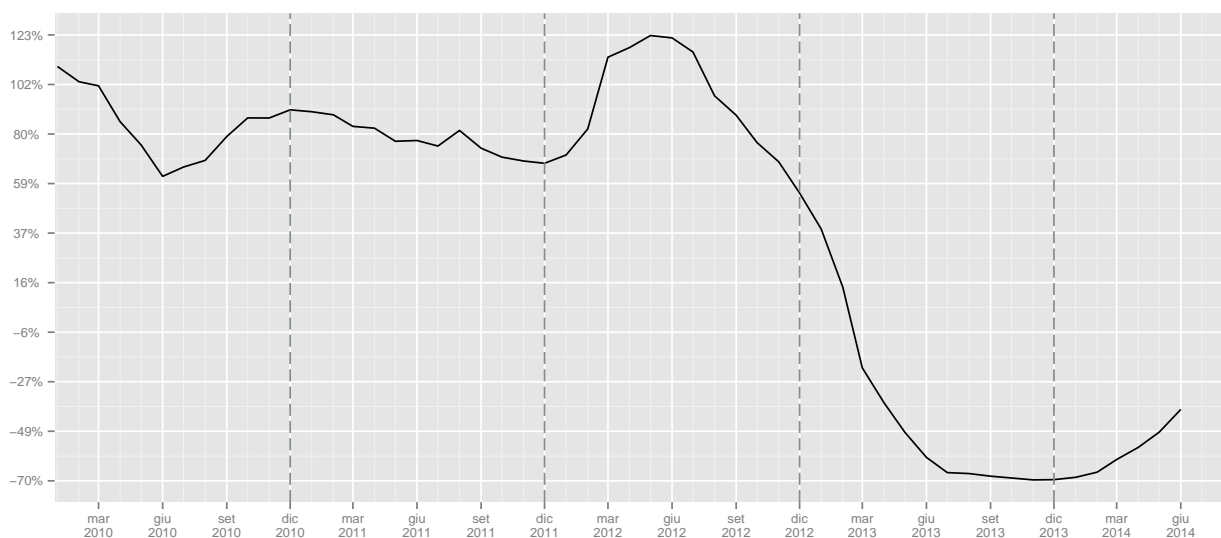

	I	II	III	IV	I	II	III	IV
2008	195	469	750	853				
2009	707	1864	1022	1288			36.27	51
2010	1411	3032	2228	2631	99.58	62.66	118	104.27
2011	2353	4761	4102	4359	66.76	57.03	84.11	65.68
2012	8634	9451	3622	2366	266.94	98.51	-11.7	-45.72
2013	1799	2872	1305	1367	-79.16	-69.61	-63.97	-42.22
2014	1217	2602			-32.35	-9.4		

Tabella 176: Assunzioni lavoro intermittente (valori trimestrali, assoluti a sinistra e tendenziali a destra).

4.2 Cessazioni

	Gen	Feb	Mar	Apr	Mag	Giu	Lug	Ago	Set	Ott	Nov	Dic	tot
2008	37	79	96	68	79	97	108	180	288	210	113	285	1640
2009	172	143	140	183	261	290	278	301	706	719	288	564	4045
2010	243	309	263	464	583	606	501	551	1241	1108	515	1239	7623
2011	750	622	629	864	910	811	857	1039	2015	1705	851	1691	12744
2012	1315	921	1500	2304	2353	2097	2978	1678	3215	2400	1035	2194	23990
2013	708	556	706	731	1465	726	565	422	1049	1088	335	1073	9424
2014	473	319	517	659	544	653							

Tabella 177: Cessazioni lavoro intermittente (valori assoluti).

	Gen	Feb	Mar	Apr	Mag	Giu	Lug	Ago	Set	Ott	Nov	Dic	tot
2009							157.41	67.22	145.14	242.38	154.87	97.89	146.65
2010	41.28	116.08	87.86	153.55	123.37	108.97	80.22	83.06	75.78	54.10	78.82	119.68	88.45
2011	208.64	101.29	139.16	86.21	56.09	33.83	71.06	88.57	62.37	53.88	65.24	36.48	67.18
2012	75.33	48.07	138.47	166.67	158.57	158.57	247.49	61.50	59.55	40.76	21.62	29.75	88.25
2013	-46.16	-39.63	-52.93	-68.27	-37.74	-65.38	-81.03	-74.85	-67.37	-54.67	-67.63	-51.09	-60.72
2014	-33.19	-42.63	-26.77	-9.85	-62.87	-10.06							

Tabella 178: Cessazioni lavoro intermittente (valori tendenziali).

Figura 49: Cessazioni lavoro intermittente).

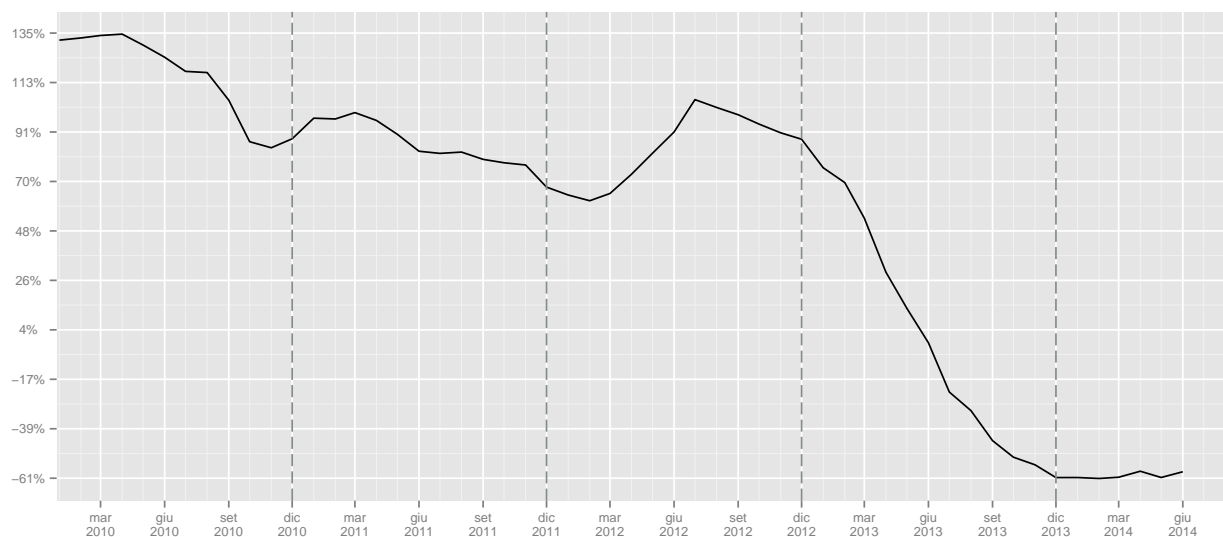

	I	II	III	IV	I	II	III	IV
2008	212	244	576	608				
2009	455	734	1285	1571			123.09	158.39
2010	815	1653	2293	2862	79.12	125.2	78.44	82.18
2011	2001	2585	3911	4247	145.52	56.38	70.56	48.39
2012	3736	6754	7871	5629	86.71	161.28	101.25	32.54
2013	1970	2922	2036	2496	-47.27	-56.74	-74.13	-55.66
2014	1309	1856			-33.55	-36.48		

Tabella 179: Cessazioni lavoro intermittente (valori trimestrali, assoluti a sinistra e tendenziali a destra).

4.3 Saldi

	Gen	Feb	Mar	Apr	Mag	Giu	Lug	Ago	Set	Ott	Nov	Dic	tot
2008	-31	0	14	33	124	68	298	-2	-122	166	128	-49	627
2009	-4	132	124	338	389	403	287	-74	-476	-256	137	-164	836
2010	129	203	264	404	531	444	496	-117	-444	-124	253	-360	1679
2011	-31	269	114	594	689	893	734	256	-799	-144	353	-97	2831
2012	332	1748	2818	866	889	942	-838	-1074	-2337	-1464	-292	-1507	83
2013	-198	-19	46	251	-409	108	5	-155	-581	-551	59	-637	-2081
2014	-80	11	-23	255	386	105							

Tabella 180: Saldi lavoro intermittente (valori assoluti).

Figura 50: Saldi cumulati lavoro intermittente

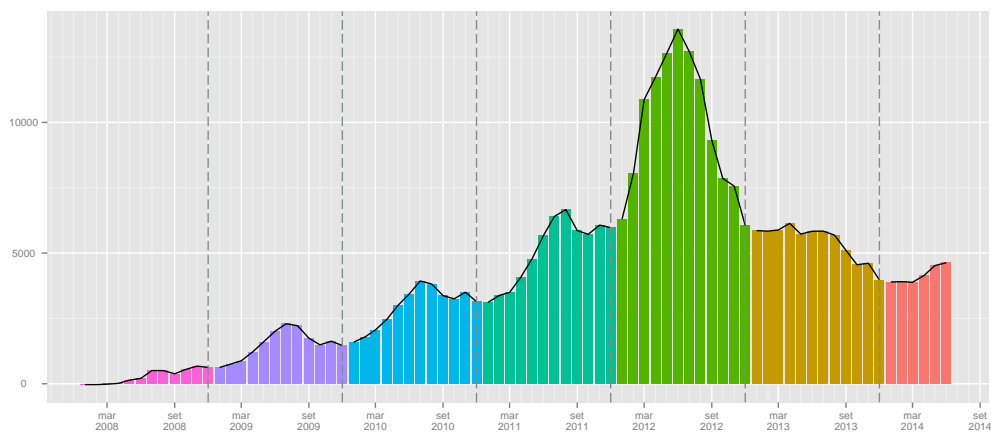

	I	II	III	IV
2008	-17	225	174	245
2009	252	1130	-263	-283
2010	596	1379	-65	-231
2011	352	2176	191	112
2012	4898	2697	-4249	-3263
2013	-171	-50	-731	-1129
2014	-92	746		

Tabella 181: Saldi lavoro Intermittente (valori trimestrali).

4.4 Genere

4.4.1 Assunzioni

	Gen	Feb	Mar	Apr	Mag	Giu	Lug	Ago	Set	Ott	Nov	Dic	tot
2008	4	46	53	54	135	104	227	103	101	236	119	119	1301
2009	97	149	156	201	382	424	284	114	110	246	250	222	2635
2010	191	308	308	502	684	632	604	277	537	602	478	535	5658
2011	486	531	496	913	902	1047	943	867	799	936	782	1027	9729
2012	1152	1677	2647	1894	2015	1942	1382	363	557	612	478	427	15146
2013	317	349	473	539	556	502	359	166	252	279	235	219	4246
2014	241	224	313	475	560	500							

Tabella 182: Assunzioni lavoro intermittente Maschi (valori assoluti).

	Gen	Feb	Mar	Apr	Mag	Giu	Lug	Ago	Set	Ott	Nov	Dic	tot
2009							25.11	10.68	8.91	4.24	110.08	86.55	102.54
2010	96.91	106.71	97.44	149.75	79.06	49.06	112.68	142.98	388.18	144.72	91.20	140.99	114.72
2011	154.45	72.40	61.04	81.87	31.87	65.66	56.13	213.00	48.79	55.48	63.60	91.96	71.95
2012	137.04	215.82	433.67	107.45	123.39	85.48	46.55	-58.13	-30.29	-34.62	-38.87	-58.42	55.68
2013	-72.48	-79.19	-82.13	-71.54	-72.41	-74.15	-74.02	-54.27	-54.76	-54.41	-50.84	-48.71	-71.97
2014	-23.97	-35.82	-33.83	-11.87	0.72	-0.40							

Tabella 183: Assunzioni lavoro intermittente Maschi (valori tendenziali).

	Gen	Feb	Mar	Apr	Mag	Giu	Lug	Ago	Set	Ott	Nov	Dic	tot
2008	2	33	57	47	68	61	179	75	65	140	122	117	966
2009	71	126	108	320	268	269	281	113	120	217	175	178	2246
2010	181	204	219	366	430	418	393	157	260	382	290	344	3644
2011	233	360	247	545	697	657	648	428	417	625	422	567	5846
2012	495	992	1671	1276	1227	1097	758	241	321	324	265	260	8927
2013	193	188	279	443	500	332	211	101	216	258	159	217	3097
2014	152	106	181	439	370	258							

Tabella 184: Assunzioni lavoro intermittente femmine (valori assoluti).

	Gen	Feb	Mar	Apr	Mag	Giu	Lug	Ago	Set	Ott	Nov	Dic	tot
2009							56.98	50.67	84.62	55.00	43.44	52.14	132.51
2010	154.93	61.90	102.78	14.38	60.45	55.39	39.86	38.94	116.67	76.04	65.71	93.26	62.24
2011	28.73	76.47	12.79	48.91	62.09	57.18	64.89	172.61	60.38	63.61	45.52	64.83	60.43
2012	112.45	175.56	576.52	134.13	76.04	66.97	16.98	-43.69	-23.02	-48.16	-37.20	-54.14	52.70
2013	-61.01	-81.05	-83.30	-65.28	-59.25	-69.74	-72.16	-58.09	-32.71	-20.37	-40.00	-16.54	-65.31
2014	-21.24	-43.62	-35.13	-0.90	-26.00	-22.29							

Tabella 185: Assunzioni lavoro intermittente femmine (valori tendenziali).

Figura 51: Assunzioni lavoro intermittente (indice tendenziale annuo mobile. In rosso le femmine, in celeste i maschi)

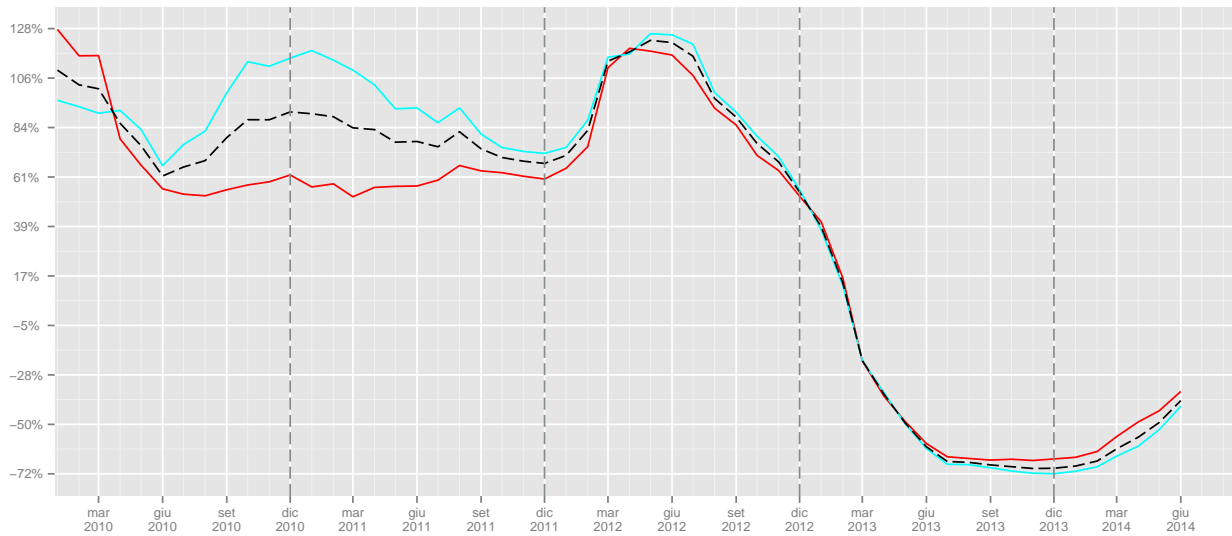

	I	II	III	IV		I	II	III	IV
2008	103	293	431	474					
2009	402	1007	508	718				17.87	51.48
2010	807	1818	1418	1615	100.75	80.54	179.13	124.93	
2011	1513	2862	2609	2745	87.48	57.43	83.99	69.97	
2012	5476	5851	2302	1517	261.93	104.44	-11.77	-44.74	
2013	1139	1597	777	733	-79.2	-72.71	-66.25	-51.68	
2014	778	1535			-31.69	-3.88			

Tabella 186: Assunzioni lavoro intermittente maschi (valori trimestrali, assoluti a sinistra e tendenziali a destra).

	I	II	III	IV		I	II	III	IV
2008	92	176	319	379					
2009	305	857	514	570				61.13	50.4
2010	604	1214	810	1016	98.03	41.66	57.59	78.25	
2011	840	1899	1493	1614	39.07	56.43	84.32	58.86	
2012	3158	3600	1320	849	275.95	89.57	-11.59	-47.4	
2013	660	1275	528	634	-79.1	-64.58	-60	-25.32	
2014	439	1067			-33.48	-16.31			

Tabella 187: Assunzioni lavoro intermittente femmine (valori trimestrali, assoluti a sinistra e tendenziali a destra).

4.4.2 Cessazioni

	Gen	Feb	Mar	Apr	Mag	Giu	Lug	Ago	Set	Ott	Nov	Dic	tot
2008	20	49	54	43	54	62	71	106	191	129	69	155	1003
2009	94	88	85	107	147	178	152	167	412	344	178	267	2219
2010	133	184	172	318	391	375	304	353	789	612	355	607	4593
2011	465	361	425	570	602	495	559	666	1238	985	583	1063	8012
2012	829	618	1020	1571	1546	1271	1788	1011	1987	1282	668	1316	14907
2013	453	371	442	460	1009	410	322	247	639	545	187	587	5672
2014	284	200	341	389	349	384							

Tabella 188: Cessazioni lavoro intermittente maschi (valori assoluti).

	Gen	Feb	Mar	Apr	Mag	Giu	Lug	Ago	Set	Ott	Nov	Dic	tot
2009							114.08	57.55	115.71	166.67	157.97	72.26	121.24
2010	41.49	109.09	102.35	197.20	165.99	110.67	100.00	111.38	91.50	77.91	99.44	127.34	106.99
2011	249.62	96.20	147.09	79.25	53.96	32.00	83.88	88.67	56.91	60.95	64.23	75.12	74.44
2012	78.28	71.19	140.00	175.61	156.81	156.77	219.86	51.80	60.50	30.15	14.58	23.80	86.06
2013	-45.36	-39.97	-56.67	-70.72	-34.73	-67.74	-81.99	-75.57	-67.84	-57.49	-72.01	-55.40	-61.95
2014	-37.31	-46.09	-22.85	-15.43	-65.41	-6.34							

Tabella 189: Cessazioni lavoro intermittente maschi (valori tendenziali).

	Gen	Feb	Mar	Apr	Mag	Giu	Lug	Ago	Set	Ott	Nov	Dic	tot
2008	17	30	42	25	25	35	37	74	97	81	44	130	637
2009	78	55	55	76	114	112	126	134	294	375	110	297	1826
2010	110	125	91	146	192	231	197	198	452	496	160	632	3030
2011	285	261	204	294	308	316	298	373	777	720	268	628	4732
2012	486	303	480	733	807	826	1190	667	1228	1118	367	878	9083
2013	255	185	264	271	456	316	243	175	410	543	148	486	3752
2014	189	119	176	270	195	269							

Tabella 190: Cessazioni lavoro intermittente femmine (valori assoluti).

	Gen	Feb	Mar	Apr	Mag	Giu	Lug	Ago	Set	Ott	Nov	Dic	tot
2009							240.54	81.08	203.09	362.96	150.00	128.46	186.66
2010	41.03	127.27	65.45	92.11	68.42	106.25	56.35	47.76	53.74	32.27	45.45	112.79	65.94
2011	159.09	108.80	124.18	101.37	60.42	36.80	51.27	88.38	71.90	45.16	67.50	-0.63	56.17
2012	70.53	16.09	135.29	149.32	162.01	161.39	299.33	78.82	58.04	55.28	36.94	39.81	91.95
2013	-47.53	-38.94	-45.00	-63.03	-43.49	-61.74	-79.58	-73.76	-66.61	-51.43	-59.67	-44.65	-58.69
2014	-25.88	-35.68	-33.33	-0.37	-57.24	-14.87							

Tabella 191: Cessazioni lavoro intermittente femmine (valori tendenziali).

Figura 52: Cessazioni lavoro intermittente genere (indice tendenziale annuo mobile. In rosso le femmine, in celeste i maschi).

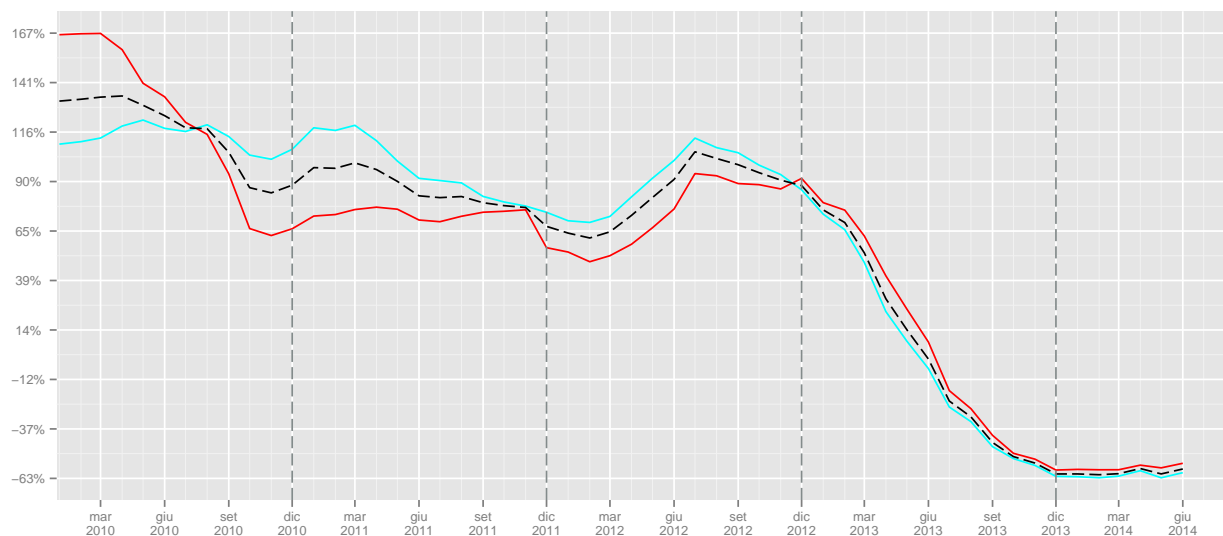

	I	II	III	IV	I	II	III	IV
2008	123	159	368	353				
2009	267	432	731	789			98.64	123.51
2010	489	1084	1446	1574	83.15	150.93	97.81	99.49
2011	1251	1667	2463	2631	155.83	53.78	70.33	67.15
2012	2467	4388	4786	3266	97.2	163.23	94.32	24.14
2013	1266	1879	1208	1319	-48.68	-57.18	-74.76	-59.61
2014	825	1122			-34.83	-40.29		

Tabella 192: Cessazioni lavoro intermittente maschi (valori trimestrali, assoluti a sinistra e tendenziali a destra).

	I	II	III	IV	I	II	III	IV
2008	89	85	208	255				
2009	188	302	554	782			166.35	206.67
2010	326	569	847	1288	73.4	88.41	52.89	64.71
2011	750	918	1448	1616	130.06	61.34	70.96	25.47
2012	1269	2366	3085	2363	69.2	157.73	113.05	46.23
2013	704	1043	828	1177	-44.52	-55.92	-73.16	-50.19
2014	484	734			-31.25	-29.63		

Tabella 193: Cessazioni lavoro intermittente femmine (valori trimestrali, assoluti a sinistra e tendenziali a destra).

4.4.3 Saldi

	Gen	Feb	Mar	Apr	Mag	Giu	Lug	Ago	Set	Ott	Nov	Dic	tot
2008	-16	-3	-1	11	81	42	156	-3	-90	107	50	-36	298
2009	3	61	71	94	235	246	132	-53	-302	-98	72	-45	416
2010	58	124	136	184	293	257	300	-76	-252	-10	123	-72	1065
2011	21	170	71	343	300	552	384	201	-439	-49	199	-36	1717
2012	323	1059	1627	323	469	671	-406	-648	-1430	-670	-190	-889	239
2013	-136	-22	31	79	-453	92	37	-81	-387	-266	48	-368	-1426
2014	-43	24	-28	86	211	116							

Tabella 194: Saldi lavoro intermittente maschi (valori assoluti).

Figura 53: Saldi cumulati lavoro intermittente maschi

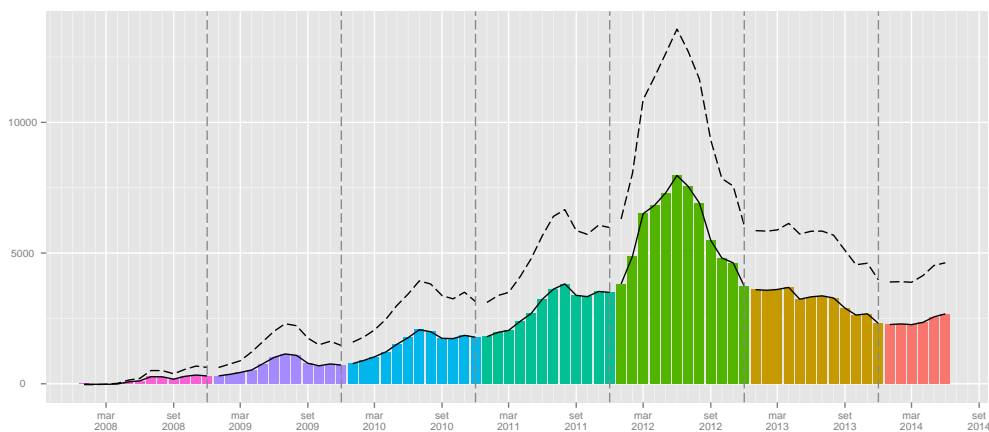

	Gen	Feb	Mar	Apr	Mag	Giu	Lug	Ago	Set	Ott	Nov	Dic	tot
2008	-15	3	15	22	43	26	142	1	-32	59	78	-13	329
2009	-7	71	53	244	154	157	155	-21	-174	-158	65	-119	420
2010	71	79	128	220	238	187	196	-41	-192	-114	130	-288	614
2011	-52	99	43	251	389	341	350	55	-360	-95	154	-61	1114
2012	9	689	1191	543	420	271	-432	-426	-907	-794	-102	-618	-156
2013	-62	3	15	172	44	16	-32	-74	-194	-285	11	-269	-655
2014	-37	-13	5	169	175	-11							

Tabella 195: Saldi lavoro Intermittente femmine (valori assoluti).

Figura 54: Saldi cumulati lavoro intermittente femmine

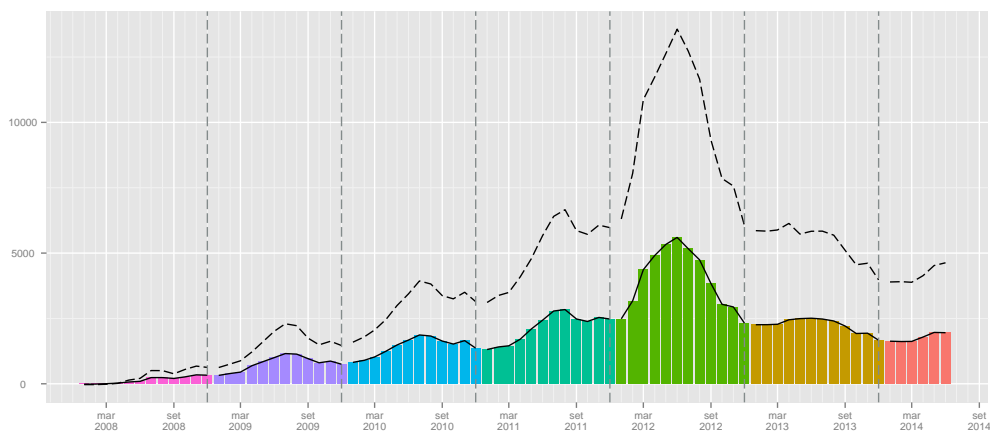

	I	II	III	IV
2008	-20	134	63	121
2009	135	575	-223	-71
2010	318	734	-28	41
2011	262	1195	146	114
2012	3009	1463	-2484	-1749
2013	-127	-282	-431	-586
2014	-47	413		

Tabella 196: Saldi lavoro Intermittente Maschi (valori trimestrali).

	I	II	III	IV
2008	3	91	111	124
2009	117	555	-40	-212
2010	278	645	-37	-272
2011	90	981	45	-2
2012	1889	1234	-1765	-1514
2013	-44	232	-300	-543
2014	-45	333		

Tabella 197: Saldi lavoro Intermittente Femmine (valori trimestrali).

5 Lavoro domestico

5.1 Assunzioni

	Gen	Feb	Mar	Apr	Mag	Giu	Lug	Ago	Set	Ott	Nov	Dic	tot
2008	980	1608	1379	1665	1650	1818	1973	755	1599	2433	1808	1186	18854
2009	1778	1448	1501	22772	1168	1123	1492	601	1767	2747	1796	992	39185
2010	1111	1096	1102	1177	1097	1319	1558	596	1636	2203	1626	1079	15600
2011	1736	1877	1622	1648	1638	1509	1958	802	1693	2364	1813	1355	20015
2012	2263	2098	2228	2130	2012	1845	2033	907	1875	2923	2113	1510	23937
2013	2276	2214	2401	2437	2424	2172	2620	1129	2491	3314	2673	1771	27922
2014	2486	2425	2069	2225	2199	1955							

Tabella 198: Assunzioni lavoro domestico (valori assoluti).

	Gen	Feb	Mar	Apr	Mag	Giu	Lug	Ago	Set	Ott	Nov	Dic	tot
2009							-24.38	-20.40	10.51	12.91	-0.66	-16.36	107.83
2010	-37.51	-24.31	-26.58	-94.83	-6.08	17.45	4.42	-0.83	-7.41	-19.80	-9.47	8.77	-60.19
2011	56.26	71.26	47.19	40.02	49.32	14.40	25.67	34.56	3.48	7.31	11.50	25.58	28.30
2012	30.36	11.77	37.36	29.25	22.83	22.27	3.83	13.09	10.75	23.65	16.55	11.44	19.60
2013	0.57	5.53	7.76	14.41	20.48	17.72	28.87	24.48	32.85	13.38	26.50	17.28	16.65
2014	9.23	9.53	-13.83	-8.70	-9.28	-9.99							

Tabella 199: Assunzioni lavoro domestico (valori tendenziali).

Figura 55: Assunzioni lavoro domestico (indice tendenziale annuo mobile).

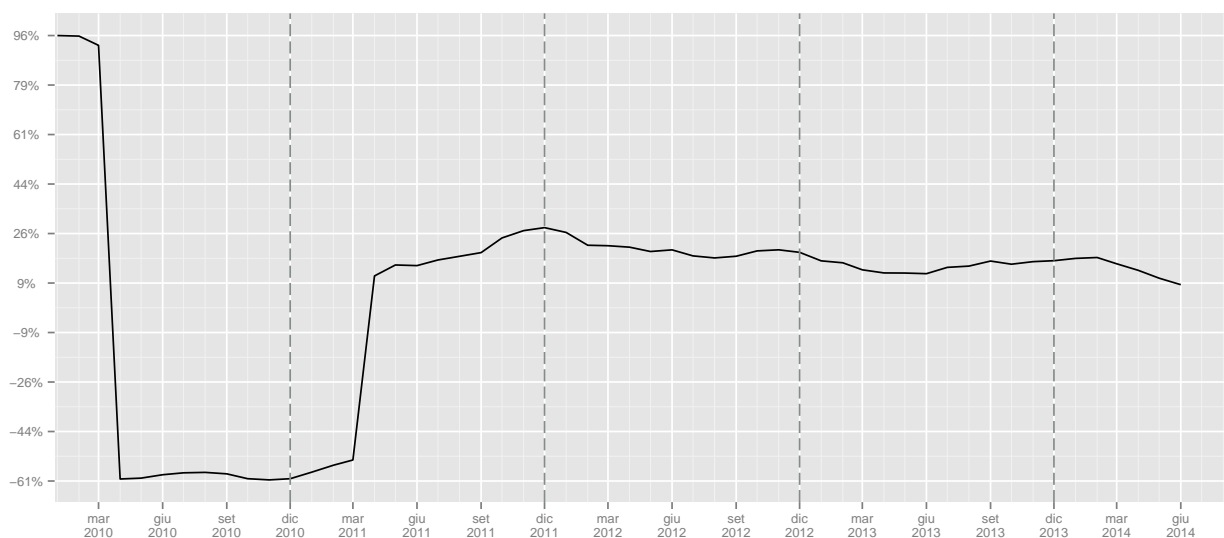

	I	II	III	IV	I	II	III	IV
2008	3967	5133	4327	5427				
2009	4727	25063	3860	5535			-10.79	1.99
2010	3309	3593	3790	4908	-30	-85.66	-1.81	-11.33
2011	5235	4795	4453	5532	58.2	33.45	17.49	12.71
2012	6589	5987	4815	6546	25.86	24.86	8.13	18.33
2013	6891	7033	6240	7758	4.58	17.47	29.6	18.52
2014	6980	6379			1.29	-9.3		

Tabella 200: Assunzioni lavoro domestico (valori trimestrali, assoluti a sinistra e tendenziali a destra).

5.2 Cessazioni

	Gen	Feb	Mar	Apr	Mag	Giu	Lug	Ago	Set	Ott	Nov	Dic	tot
2008	412	514	883	848	814	1217	1099	745	1613	1353	989	1377	11864
2009	1201	621	911	766	802	1143	945	653	1045	765	642	1084	10578
2010	751	697	1004	981	1134	1659	1441	952	1683	1235	1093	1764	14394
2011	1253	1013	1510	1410	1405	2057	1839	1052	2402	1781	1630	2599	19951
2012	1861	1673	2229	1790	1769	2473	2032	1328	2733	2032	1618	2748	24286
2013	2017	1572	2240	1961	1917	2570	2133	1366	2865	2008	1714	2649	25012
2014	2016	1539	2275	1688	1790	2154							

Tabella 201: Cessazioni lavoro domestico (valori assoluti).

	Gen	Feb	Mar	Apr	Mag	Giu	Lug	Ago	Set	Ott	Nov	Dic	tot
2009							-14.01	-12.35	-35.21	-43.46	-35.09	-21.28	-10.84
2010	-37.47	12.24	10.21	28.07	41.40	45.14	52.49	45.79	61.05	61.44	70.25	62.73	36.07
2011	66.84	45.34	50.40	43.73	23.90	23.99	27.62	10.50	42.72	44.21	49.13	47.34	38.61
2012	48.52	65.15	47.62	26.95	25.91	20.22	10.49	26.24	13.78	14.09	-0.74	5.73	21.73
2013	8.38	-6.04	0.49	9.55	8.37	3.92	4.97	2.86	4.83	-1.18	5.93	-3.60	2.99
2014	-0.05	-2.10	1.56	-13.92	-6.62	-16.19							

Tabella 202: Cessazioni lavoro domestico (valori tendenziali).

Figura 56: Cessazioni lavoro domestico (indice tendenziale annuo mobile).

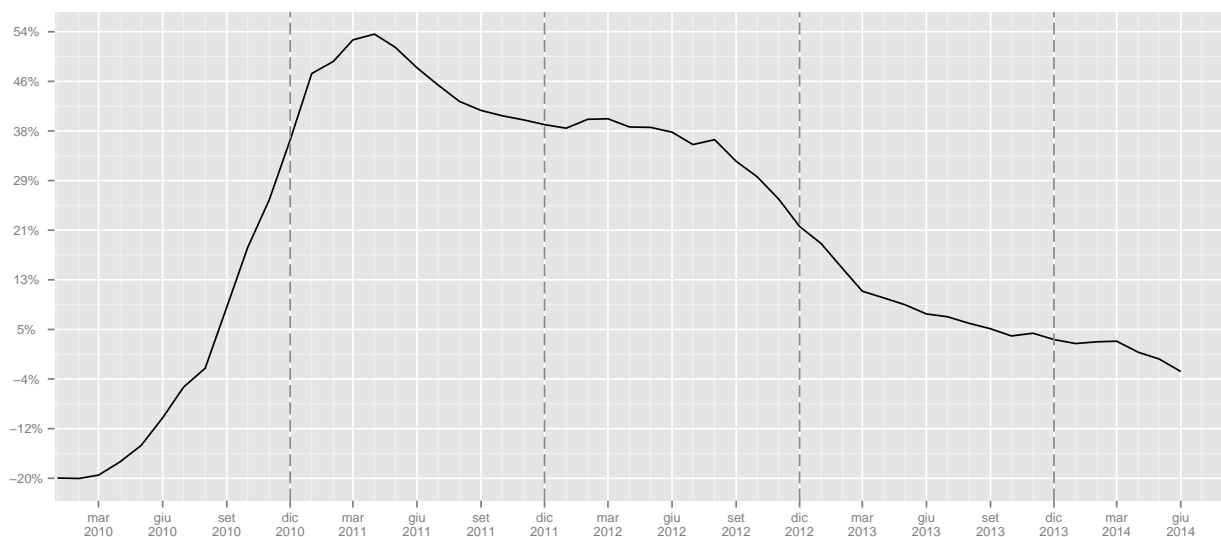

	I	II	III	IV	I	II	III	IV
2008	1809	2879	3457	3719				
2009	2733	2711	2643	2491			-23.55	-33.02
2010	2452	3774	4076	4092	-10.28	39.21	54.22	64.27
2011	3776	4872	5293	6010	54	29.09	29.86	46.87
2012	5763	6032	6093	6398	52.62	23.81	15.11	6.46
2013	5829	6448	6364	6371	1.15	6.9	4.45	-0.42
2014	5830	5632			0.02	-12.66		

Tabella 203: Cessazioni lavoro domestico (valori trimestrali, assoluti a sinistra e tendenziali a destra).

5.3 Saldi

	Gen	Feb	Mar	Apr	Mag	Giu	Lug	Ago	Set	Ott	Nov	Dic	tot
2008	568	1094	496	817	836	601	874	10	-14	1080	819	-191	6990
2009	577	827	590	22006	366	-20	547	-52	722	1982	1154	-92	28607
2010	360	399	98	196	-37	-340	117	-356	-47	968	533	-685	1206
2011	483	864	112	238	233	-548	119	-250	-709	583	183	-1244	64
2012	402	425	-1	340	243	-628	1	-421	-858	891	495	-1238	-349
2013	259	642	161	476	507	-398	487	-237	-374	1306	959	-878	2910
2014	470	886	-206	537	409	-199							

Tabella 204: Saldi lavoro domestico (valori assoluti).

Figura 57: Saldi cumulati lavoro domestico

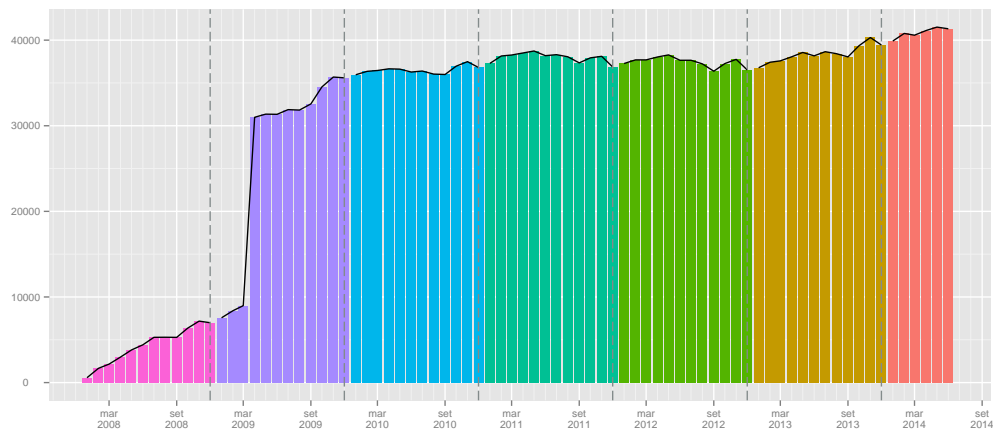

	I	II	III	IV
2008	2158	2254	870	1708
2009	1994	22352	1217	3044
2010	857	-181	-286	816
2011	1459	-77	-840	-478
2012	826	-45	-1278	148
2013	1062	585	-124	1387
2014	1150	747		

Tabella 205: Saldi lavoro Domestico (valori trimestrali).

5.4 Cittadinanza

5.4.1 Assunzioni

	Gen	Feb	Mar	Apr	Mag	Giu	Lug	Ago	Set	Ott	Nov	Dic	tot
2008	142	224	213	280	227	166	241	72	247	365	235	123	2535
2009	302	220	237	1109	196	180	307	102	278	488	307	153	3879
2010	229	232	201	231	234	244	341	134	412	447	282	155	3142
2011	375	364	296	322	306	268	434	182	378	518	288	158	3889
2012	407	328	308	386	355	332	427	201	468	691	532	307	4742
2013	447	372	471	572	370	361	529	216	518	835	748	390	5829
2014	574	500	401	554	480	442							

Tabella 206: Assunzioni lavoro domestico italiani (valori assoluti).

	Gen	Feb	Mar	Apr	Mag	Giu	Lug	Ago	Set	Ott	Nov	Dic	tot
2009							27.39	41.67	12.55	33.70	30.64	24.39	53.02
2010	-24.17	5.45	-15.19	-79.17	19.39	35.56	11.07	31.37	48.20	-8.40	-8.14	1.31	-19.00
2011	63.76	56.90	47.26	39.39	30.77	9.84	27.27	35.82	-8.25	15.88	2.13	1.94	23.77
2012	8.53	-9.89	4.05	19.88	16.01	23.88	-1.61	10.44	23.81	33.40	84.72	94.30	21.93
2013	9.83	13.41	52.92	48.19	4.23	8.73	23.89	7.46	10.68	20.84	40.60	27.04	22.92
2014	28.41	34.41	-14.86	-3.15	29.73	22.44							

Tabella 207: Assunzioni lavoro domestico italiani (valori tendenziali).

	Gen	Feb	Mar	Apr	Mag	Giu	Lug	Ago	Set	Ott	Nov	Dic	tot
2008	838	1384	1166	1385	1423	1652	1732	683	1352	2068	1573	1063	16319
2009	1476	1228	1264	21663	972	943	1185	499	1489	2259	1489	839	35306
2010	882	864	901	946	863	1075	1217	462	1224	1756	1344	924	12458
2011	1361	1513	1326	1326	1332	1241	1524	620	1315	1846	1525	1197	16126
2012	1856	1770	1920	1744	1657	1513	1606	706	1407	2232	1581	1203	19195
2013	1829	1842	1930	1865	2054	1811	2091	913	1973	2479	1925	1381	22093
2014	1912	1925	1668	1671	1719	1513							

Tabella 208: Assunzioni lavoro domestico stranieri (valori assoluti).

	Gen	Feb	Mar	Apr	Mag	Giu	Lug	Ago	Set	Ott	Nov	Dic	tot
2009							-31.58	-26.94	10.13	9.24	-5.34	-21.07	116.35
2010	-40.24	-29.64	-28.72	-95.63	-11.21	14.00	2.70	-7.41	-17.80	-22.27	-9.74	10.13	-64.71
2011	54.31	75.12	47.17	40.17	54.35	15.44	25.23	34.20	7.43	5.13	13.47	29.55	29.44
2012	36.37	16.99	44.80	31.52	24.40	21.92	5.38	13.87	7.00	20.91	3.67	0.50	19.03
2013	-1.45	4.07	0.52	6.94	23.96	19.70	30.20	29.32	40.23	11.07	21.76	14.80	15.10
2014	4.54	4.51	-13.58	-10.40	-16.31	-16.45							

Tabella 209: Assunzioni lavoro domestico stranieri (valori tendenziali).

Figura 58: Assunzioni lavoro domestico cittadinanza(indice tendenziale annuo mobile. In rosso gli italiani, in celeste gli stranieri.)

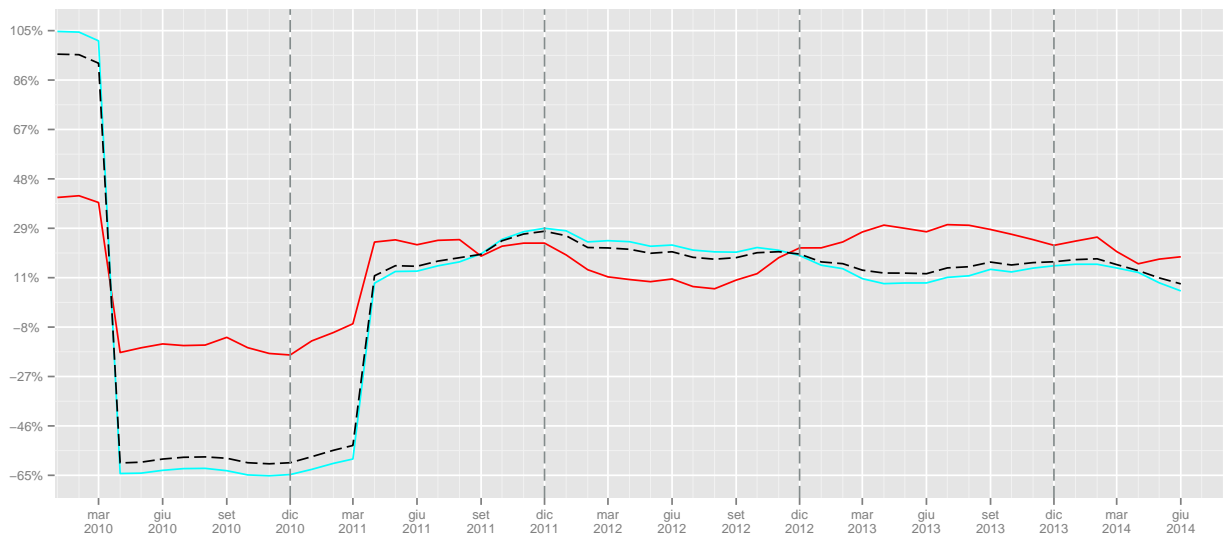

	I	II	III	IV	I	II	III	IV
2008	579	673	560	723				
2009	759	1485	687	948			22.68	31.12
2010	662	709	887	884	-12.78	-52.26	29.11	-6.75
2011	1035	896	994	964	56.34	26.38	12.06	9.05
2012	1043	1073	1096	1530	0.77	19.75	10.26	58.71
2013	1290	1303	1263	1973	23.68	21.44	15.24	28.95
2014	1475	1476			14.34	13.28		

Tabella 210: Assunzioni lavoro domestico italiani (valori trimestrali, assoluti a sinistra e tendenziali a destra).

	I	II	III	IV	I	II	III	IV
2008	3388	4460	3767	4704				
2009	3968	23578	3173	4587			-15.77	-2.49
2010	2647	2884	2903	4024	-33.29	-87.77	-8.51	-12.27
2011	4200	3899	3459	4568	58.67	35.19	19.15	13.52
2012	5546	4914	3719	5016	32.05	26.03	7.52	9.81
2013	5601	5730	4977	5785	0.99	16.61	33.83	15.33
2014	5505	4903			-1.71	-14.43		

Tabella 211: Assunzioni lavoro domestico stranieri (valori trimestrali, assoluti a sinistra e tendenziali a destra).

5.4.2 Cessazioni

	Gen	Feb	Mar	Apr	Mag	Giu	Lug	Ago	Set	Ott	Nov	Dic	tot
2008	83	69	143	114	96	224	170	93	312	208	122	249	1883
2009	177	94	127	92	114	175	152	100	166	131	90	229	1647
2010	113	82	110	125	115	254	240	149	275	229	172	388	2252
2011	185	150	199	186	155	358	339	185	434	344	283	599	3417
2012	305	273	319	241	266	416	427	235	542	408	340	734	4506
2013	362	284	345	356	352	622	470	240	643	453	370	777	5274
2014	445	313	435	329	327	474							

Tabella 212: Cessazioni lavoro domestico italiani (valori assoluti).

	Gen	Feb	Mar	Apr	Mag	Giu	Lug	Ago	Set	Ott	Nov	Dic	tot
2009							-10.59	7.53	-46.79	-37.02	-26.23	-8.03	-12.53
2010	-36.16	-12.77	-13.39	35.87	0.88	45.14	57.89	49.00	65.66	74.81	91.11	69.43	36.73
2011	63.72	82.93	80.91	48.80	34.78	40.94	41.25	24.16	57.82	50.22	64.53	54.38	51.73
2012	64.86	82.00	60.30	29.57	71.61	16.20	25.96	27.03	24.88	18.60	20.14	22.54	31.87
2013	18.69	4.03	8.15	47.72	32.33	49.52	10.07	2.13	18.63	11.03	8.82	5.86	17.04
2014	22.93	10.21	26.09	-7.58	-7.10	-23.79							

Tabella 213: Cessazioni lavoro domestico italiani (valori tendenziali).

	Gen	Feb	Mar	Apr	Mag	Giu	Lug	Ago	Set	Ott	Nov	Dic	tot
2008	329	445	740	734	718	993	929	652	1301	1145	867	1128	9981
2009	1024	527	784	674	688	968	793	553	879	634	552	855	8931
2010	638	615	894	856	1019	1405	1201	803	1408	1006	921	1376	12142
2011	1068	863	1311	1224	1250	1699	1500	867	1968	1437	1347	2000	16534
2012	1556	1400	1910	1549	1503	2057	1605	1093	2191	1624	1278	2014	19780
2013	1655	1288	1895	1605	1565	1948	1663	1126	2222	1555	1344	1872	19738
2014	1571	1226	1840	1359	1463	1680							

Tabella 214: Cessazioni lavoro domestico stranieri (valori assoluti).

	Gen	Feb	Mar	Apr	Mag	Giu	Lug	Ago	Set	Ott	Nov	Dic	tot
2009							-14.64	-15.18	-32.44	-44.63	-36.33	-24.20	-10.52
2010	-37.70	16.70	14.03	27.00	48.11	45.14	51.45	45.21	60.18	58.68	66.85	60.94	35.95
2011	67.40	40.33	46.64	42.99	22.67	20.93	24.90	7.97	39.77	42.84	46.25	45.35	36.17
2012	45.69	62.22	45.69	26.55	20.24	21.07	7.00	26.07	11.33	13.01	-5.12	0.70	19.63
2013	6.36	-8.00	-0.79	3.62	4.13	-5.30	3.61	3.02	1.41	-4.25	5.16	-7.05	-0.21
2014	-5.08	-4.81	-2.90	-15.33	-6.52	-13.76							

Tabella 215: Cessazioni lavoro domestico stranieri (valori tendenziali).

Figura 59: Cessazioni lavoro domestico cittadinanza (indice tendenziale annuo mobile. In rosso gli italiani, in celeste gli stranieri).

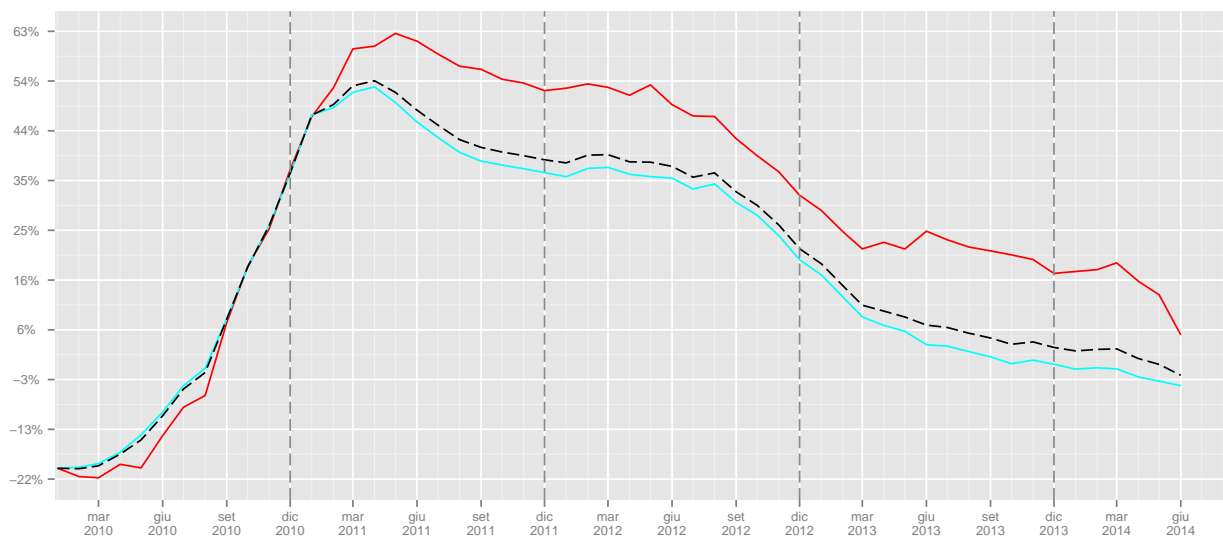

	I	II	III	IV	I	II	III	IV
2008	295	434	575	579				
2009	398	381	418	450			-27.3	-22.28
2010	305	494	664	789	-23.37	29.66	58.85	75.33
2011	534	699	958	1226	75.08	41.5	44.28	55.39
2012	897	923	1204	1482	67.98	32.05	25.68	20.88
2013	991	1330	1353	1600	10.48	44.1	12.38	7.96
2014	1193	1130			20.38	-15.04		

Tabella 216: Cessazioni lavoro domestico italiani (valori trimestrali, assoluti a sinistra e tendenziali a destra).

	I	II	III	IV	I	II	III	IV
2008	1514	2445	2882	3140				
2009	2335	2330	2225	2041			-22.8	-35
2010	2147	3280	3412	3303	-8.05	40.77	53.35	61.83
2011	3242	4173	4335	4784	51	27.23	27.05	44.84
2012	4866	5109	4889	4916	50.09	22.43	12.78	2.76
2013	4838	5118	5011	4771	-0.58	0.18	2.5	-2.95
2014	4637	4502			-4.15	-12.04		

Tabella 217: Cessazioni lavoro domestico stranieri (valori trimestrali, assoluti a sinistra e tendenziali a destra).

5.4.3 Saldi

	Gen	Feb	Mar	Apr	Mag	Giu	Lug	Ago	Set	Ott	Nov	Dic	tot
2008	59	155	70	166	131	-58	71	-21	-65	157	113	-126	652
2009	125	126	110	1017	82	5	155	2	112	357	217	-76	2232
2010	116	150	91	106	119	-10	101	-15	137	218	110	-233	890
2011	190	214	97	136	151	-90	95	-3	-56	174	5	-441	472
2012	102	55	-11	145	89	-84	0	-34	-74	283	192	-427	236
2013	85	88	126	216	18	-261	59	-24	-125	382	378	-387	555
2014	129	187	-34	225	153	-32							

Tabella 218: Saldi lavoro domestico italiani (valori assoluti).

Figura 60: Saldi cumulati lavoro domestico italiani

	Gen	Feb	Mar	Apr	Mag	Giu	Lug	Ago	Set	Ott	Nov	Dic	tot
2008	509	939	426	651	705	659	803	31	51	923	706	-65	6338
2009	452	701	480	20989	284	-25	392	-54	610	1625	937	-16	26375
2010	244	249	7	90	-156	-330	16	-341	-184	750	423	-452	316
2011	293	650	15	102	82	-458	24	-247	-653	409	178	-803	-408
2012	300	370	10	195	154	-544	1	-387	-784	608	303	-811	-585
2013	174	554	35	260	489	-137	428	-213	-249	924	581	-491	2355
2014	341	699	-172	312	256	-167							

Tabella 219: Saldi lavoro domestico stranieri (valori assoluti).

Figura 61: Saldi cumulati lavoro domestico stranieri

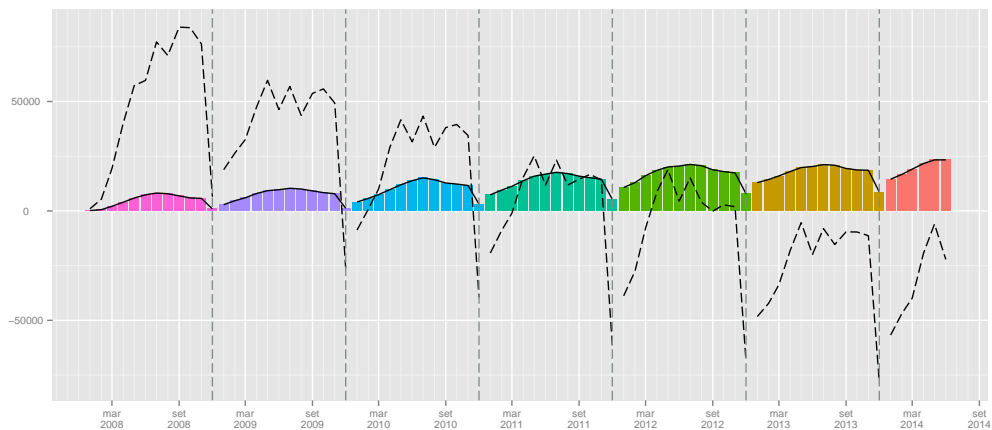

	I	II	III	IV
2008	284	239	-15	144
2009	361	1104	269	498
2010	357	215	223	95
2011	501	197	36	-262
2012	146	150	-108	48
2013	299	-27	-90	373
2014	282	346		

Tabella 220: Saldi lavoro Domestico Italiani (valori trimestrali).

	I	II	III	IV
2008	1874	2015	885	1564
2009	1633	21248	948	2546
2010	500	-396	-509	721
2011	958	-274	-876	-216
2012	680	-195	-1170	100
2013	763	612	-34	1014
2014	868	401		

Tabella 221: Saldi lavoro Domestico Straniero (valori trimestrali).

5.5 Genere

5.5.1 Assunzioni

	Gen	Feb	Mar	Apr	Mag	Giu	Lug	Ago	Set	Ott	Nov	Dic	tot
2008	108	215	187	242	240	235	269	99	202	307	251	197	2552
2009	234	194	251	11557	209	195	227	75	183	281	209	150	13765
2010	142	131	157	153	173	230	233	112	259	319	255	153	2317
2011	244	249	262	271	343	315	413	181	294	439	385	311	3707
2012	439	396	535	471	495	469	474	226	365	523	504	417	5314
2013	565	544	738	674	886	785	894	425	800	899	724	499	8433
2014	606	554	537	482	601	487							

Tabella 222: Assunzioni lavoro domestico maschi (valori assoluti).

	Gen	Feb	Mar	Apr	Mag	Giu	Lug	Ago	Set	Ott	Nov	Dic	tot
2009							-15.61	-24.24	-9.41	-8.47	-16.73	-23.86	439.38
2010	-39.32	-32.47	-37.45	-98.68	-17.22	17.95	2.64	49.33	41.53	13.52	22.01	2.00	-83.17
2011	71.83	90.08	66.88	77.12	98.27	36.96	77.25	61.61	13.51	37.62	50.98	103.27	59.99
2012	79.92	59.04	104.20	73.80	44.31	48.89	14.77	24.86	24.15	19.13	30.91	34.08	43.35
2013	28.70	37.37	37.94	43.10	78.99	67.38	88.61	88.05	119.18	71.89	43.65	19.66	58.69
2014	7.26	1.84	-27.24	-28.49	-32.17	-37.96							

Tabella 223: Assunzioni lavoro domestico maschi (valori tendenziali).

	Gen	Feb	Mar	Apr	Mag	Giu	Lug	Ago	Set	Ott	Nov	Dic	tot
2008	872	1393	1192	1423	1410	1583	1704	656	1397	2126	1557	989	16302
2009	1544	1254	1250	11215	959	928	1265	526	1584	2466	1587	842	25420
2010	969	965	945	1024	924	1089	1325	484	1377	1884	1371	926	13283
2011	1492	1628	1360	1377	1295	1194	1545	621	1399	1925	1428	1044	16308
2012	1824	1702	1693	1659	1517	1376	1559	681	1510	2400	1609	1093	18623
2013	1711	1670	1663	1763	1538	1387	1726	704	1691	2415	1949	1272	19489
2014	1880	1871	1532	1743	1598	1468							

Tabella 224: Assunzioni lavoro domestico femmine (valori assoluti).

	Gen	Feb	Mar	Apr	Mag	Giu	Lug	Ago	Set	Ott	Nov	Dic	tot
2009							-25.76	-19.82	13.39	15.99	1.93	-14.86	55.93
2010	-37.24	-23.05	-24.40	-90.87	-3.65	17.35	4.74	-7.98	-13.07	-23.60	-13.61	9.98	-47.75
2011	53.97	68.70	43.92	34.47	40.15	9.64	16.60	28.31	1.60	2.18	4.16	12.74	22.77
2012	22.25	4.55	24.49	20.48	17.14	15.24	0.91	9.66	7.93	24.68	12.68	4.69	14.20
2013	-6.20	-1.88	-1.77	6.27	1.38	0.80	10.71	3.38	11.99	0.63	21.13	16.38	4.65
2014	9.88	12.04	-7.88	-1.13	3.90	5.84							

Tabella 225: Assunzioni lavoro domestico femmine (valori tendenziali).

Figura 62: Assunzioni lavoro domestico genere (indice tendenziale annuo mobile. In rosso le femmine, in celeste i maschi)

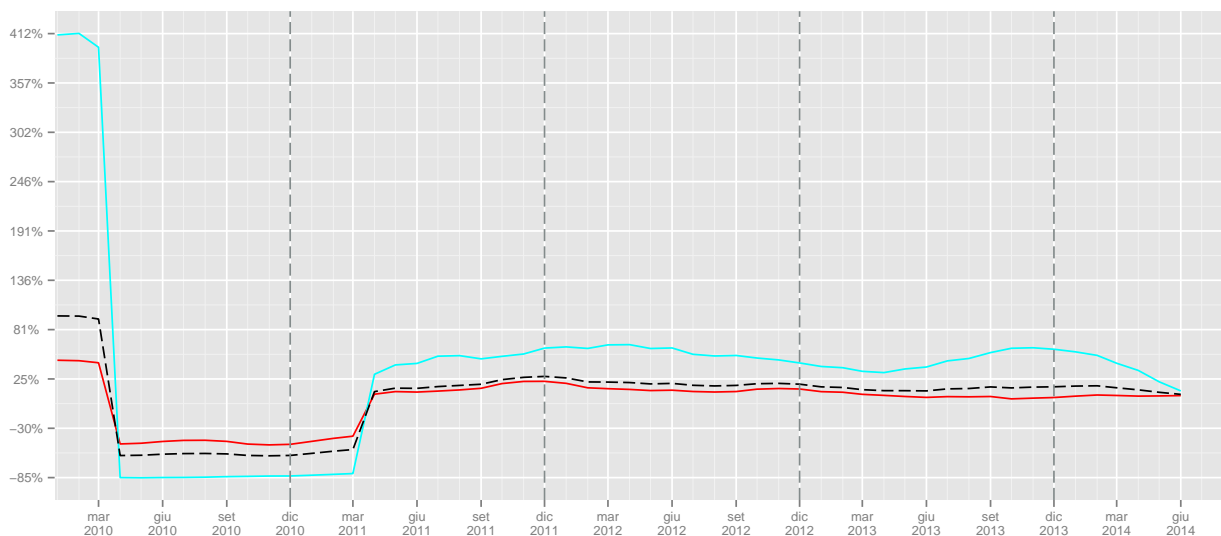

	I	II	III	IV	I	II	III	IV
2008	510	717	570	755				
2009	679	11961	485	640			-14.91	-15.23
2010	430	556	604	727	-36.67	-95.35	24.54	13.59
2011	755	929	888	1135	75.58	67.09	47.02	56.12
2012	1370	1435	1065	1444	81.46	54.47	19.93	27.22
2013	1847	2345	2119	2122	34.82	63.41	98.97	46.95
2014	1697	1570			-8.12	-33.05		

Tabella 226: Assunzioni lavoro domestico maschi (valori trimestrali, assoluti a sinistra e tendenziali a destra).

	I	II	III	IV	I	II	III	IV
2008	3457	4416	3757	4672				
2009	4048	13102	3375	4895			-10.17	4.77
2010	2879	3037	3186	4181	-28.88	-76.82	-5.6	-14.59
2011	4480	3866	3565	4397	55.61	27.3	11.9	5.17
2012	5219	4552	3750	5102	16.5	17.74	5.19	16.03
2013	5044	4688	4121	5636	-3.35	2.99	9.89	10.47
2014	5283	4809			4.74	2.58		

Tabella 227: Assunzioni lavoro domestico femmine (valori trimestrali, assoluti a sinistra e tendenziali a destra).

5.5.2 Cessazioni

	Gen	Feb	Mar	Apr	Mag	Giu	Lug	Ago	Set	Ott	Nov	Dic	tot
2008	69	100	133	125	113	131	155	78	195	192	126	202	1619
2009	144	92	118	120	103	164	131	86	183	152	139	248	1680
2010	155	164	259	210	234	299	268	169	330	262	215	351	2916
2011	261	177	334	292	284	389	373	169	477	421	353	580	4110
2012	481	374	483	406	421	499	452	260	614	449	346	647	5432
2013	481	353	608	508	493	655	541	351	782	533	428	672	6405
2014	462	363	574	409	405	397							

Tabella 228: Cessazioni lavoro domestico maschi (valori assoluti).

	Gen	Feb	Mar	Apr	Mag	Giu	Lug	Ago	Set	Ott	Nov	Dic	tot
2009							-15.48	10.26	-6.15	-20.83	10.32	22.77	3.77
2010	7.64	78.26	119.49	75.00	127.18	82.32	104.58	96.51	80.33	72.37	54.68	41.53	73.57
2011	68.39	7.93	28.96	39.05	21.37	30.10	39.18	0.00	44.55	60.69	64.19	65.24	40.95
2012	84.29	111.30	44.61	39.04	48.24	28.28	21.18	53.85	28.72	6.65	-1.98	11.55	32.17
2013	0.00	-5.61	25.88	25.12	17.10	31.26	19.69	35.00	27.36	18.71	23.70	3.86	17.91
2014	-3.95	2.83	-5.59	-19.49	-17.85	-39.39							

Tabella 229: Cessazioni lavoro domestico maschi (valori tendenziali).

	Gen	Feb	Mar	Apr	Mag	Giu	Lug	Ago	Set	Ott	Nov	Dic	tot
2008	343	414	750	723	701	1086	944	667	1418	1161	863	1175	10245
2009	1057	529	793	646	699	979	814	567	862	613	503	836	8898
2010	596	533	745	771	900	1360	1173	783	1353	973	878	1413	11478
2011	992	836	1176	1118	1121	1668	1466	883	1925	1360	1277	2019	15841
2012	1380	1299	1746	1384	1348	1974	1580	1068	2119	1583	1272	2101	18854
2013	1536	1219	1632	1453	1424	1915	1592	1015	2083	1475	1286	1977	18607
2014	1554	1176	1701	1279	1385	1757							

Tabella 230: Cessazioni lavoro domestico femmine (valori assoluti).

	Gen	Feb	Mar	Apr	Mag	Giu	Lug	Ago	Set	Ott	Nov	Dic	tot
2009							-13.77	-14.99	-39.21	-47.20	-41.71	-28.85	-13.15
2010	-43.61	0.76	-6.05	19.35	28.76	38.92	44.10	38.10	56.96	58.73	74.55	69.02	29.00
2011	66.44	56.85	57.85	45.01	24.56	22.65	24.98	12.77	42.28	39.77	45.44	42.89	38.01
2012	39.11	55.38	48.47	23.79	20.25	18.35	7.78	20.95	10.08	16.40	-0.39	4.06	19.02
2013	11.30	-6.16	-6.53	4.99	5.64	-2.99	0.76	-4.96	-1.70	-6.82	1.10	-5.90	-1.31
2014	1.17	-3.53	4.23	-11.98	-2.74	-8.25							

Tabella 231: Cessazioni lavoro domestico femmine (valori tendenziali).

Figura 63: Cessazioni lavoro domestico genere (indice tendenziale annuo mobile. In rosso le femmine, in celeste i maschi).

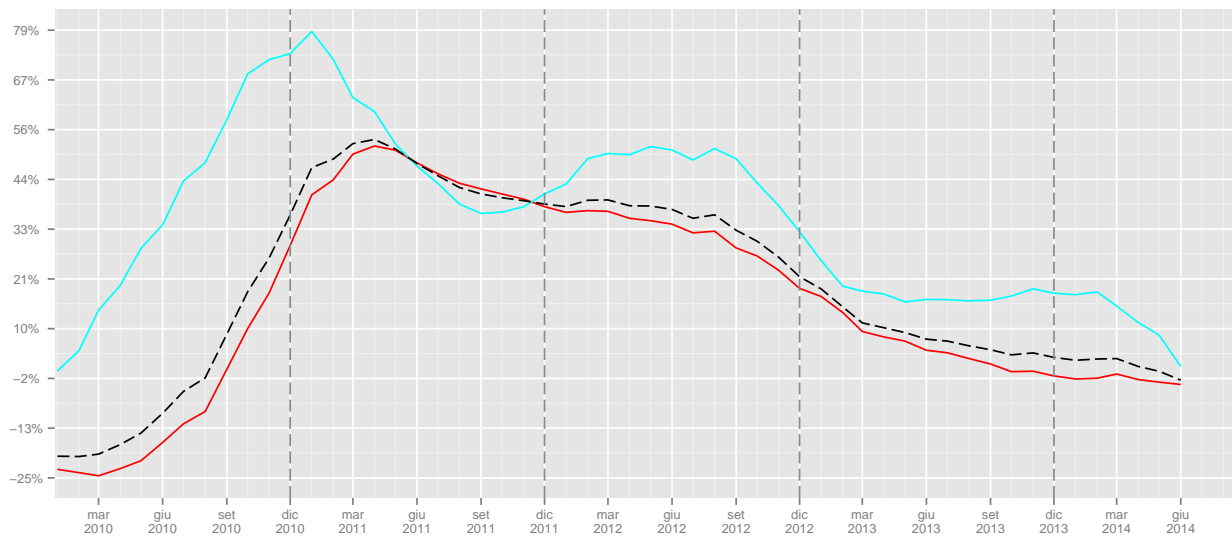

	I	II	III	IV	I	II	III	IV
2008	302	369	428	520				
2009	354	387	400	539			-6.54	3.65
2010	578	743	767	828	63.28	91.99	91.75	53.62
2011	772	965	1019	1354	33.56	29.88	32.86	63.53
2012	1338	1326	1326	1442	73.32	37.41	30.13	6.5
2013	1442	1656	1674	1633	7.77	24.89	26.24	13.25
2014	1399	1211			-2.98	-26.87		

Tabella 232: Cessazioni lavoro domestico maschi (valori trimestrali, assoluti a sinistra e tendenziali a destra).

	I	II	III	IV	I	II	III	IV
2008	1507	2510	3029	3199				
2009	2379	2324	2243	1952			-25.95	-38.98
2010	1874	3031	3309	3264	-21.23	30.42	47.53	67.21
2011	3004	3907	4274	4656	60.3	28.9	29.16	42.65
2012	4425	4706	4767	4956	47.3	20.45	11.53	6.44
2013	4387	4792	4690	4738	-0.86	1.83	-1.62	-4.4
2014	4431	4421			1	-7.74		

Tabella 233: Cessazioni lavoro domestico femmine (valori trimestrali, assoluti a sinistra e tendenziali a destra).

5.5.3 Saldi

	Gen	Feb	Mar	Apr	Mag	Giu	Lug	Ago	Set	Ott	Nov	Dic	tot
2008	39	115	54	117	127	104	114	21	7	115	125	-5	933
2009	90	102	133	11437	106	31	96	-11	0	129	70	-98	12085
2010	-13	-33	-102	-57	-61	-69	-35	-57	-71	57	40	-198	-599
2011	-17	72	-72	-21	59	-74	40	12	-183	18	32	-269	-403
2012	-42	22	52	65	74	-30	22	-34	-249	74	158	-230	-118
2013	84	191	130	166	393	130	353	74	18	366	296	-173	2028
2014	144	191	-37	73	196	90							

Tabella 234: Saldi lavoro domestico maschi (valori assoluti).

Figura 64: Saldi cumulati lavoro domestico maschi

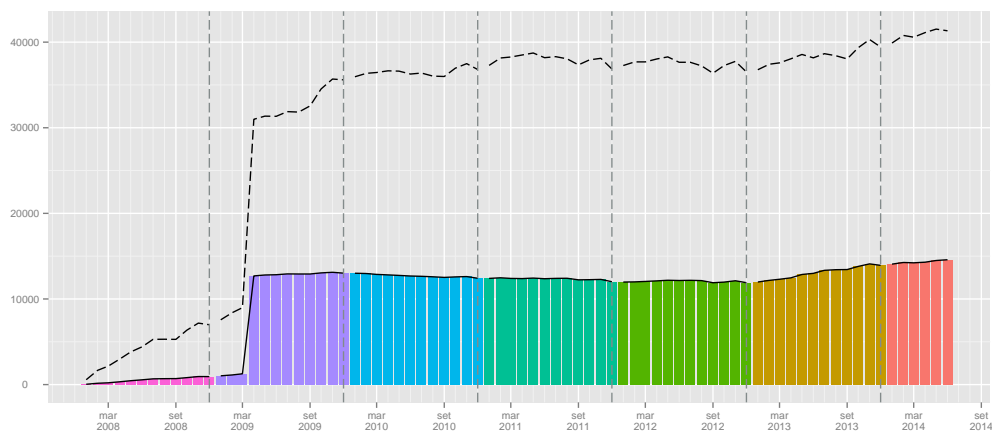

	Gen	Feb	Mar	Apr	Mag	Giu	Lug	Ago	Set	Ott	Nov	Dic	tot
2008	529	979	442	700	709	497	760	-11	-21	965	694	-186	6057
2009	487	725	457	10569	260	-51	451	-41	722	1853	1084	6	16522
2010	373	432	200	253	24	-271	152	-299	24	911	493	-487	1805
2011	500	792	184	259	174	-474	79	-262	-526	565	151	-975	467
2012	444	403	-53	275	169	-598	-21	-387	-609	817	337	-1008	-231
2013	175	451	31	310	114	-528	134	-311	-392	940	663	-705	882
2014	326	695	-169	464	213	-289							

Tabella 235: Saldi lavoro domestico femmine (valori assoluti).

Figura 65: Saldi cumulati lavoro domestico femmine

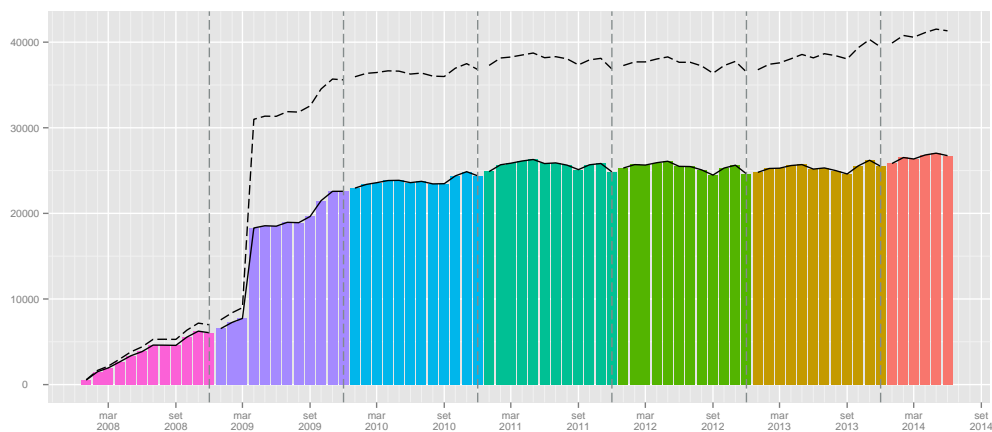

	I	II	III	IV
2008	208	348	142	235
2009	325	11574	85	101
2010	-148	-187	-163	-101
2011	-17	-36	-131	-219
2012	32	109	-261	2
2013	405	689	445	489
2014	298	359		

Tabella 236: Saldi lavoro Domestico Maschi (valori trimestrali).

	I	II	III	IV
2008	1950	1906	728	1473
2009	1669	10778	1132	2943
2010	1005	6	-123	917
2011	1476	-41	-709	-259
2012	794	-154	-1017	146
2013	657	-104	-569	898
2014	852	388		

Tabella 237: Saldi lavoro Domestico Femmine (valori trimestrali).