



Agenzia per il lavoro e l'istruzione
Ente strumentale della Regione Campania (L. R. n. 14/2009)

Rapporto statistico Secondo Trimestre 2016

(Dati estratti il 22 Luglio 2016)

*Elaborazione a cura dell'Osservatorio Regionale sul Mercato del Lavoro.
Coordinamento Dott.ssa Patrizia Di Monte, responsabile scientifico prof.re Stefano M. Pagnotta,
gruppo di lavoro dott.sse Rosaria Tremigliozi, Antonella Cimino, Assunta Veneziano*

Indice

1	Lavoro dipendente	1
1.1	Assunzioni	1
1.2	Cessazioni	3
1.3	Saldi	4
1.4	Cittadinanza	5
1.4.1	Assunzioni	5
1.4.2	Cessazioni	8
1.4.3	Saldi	11
1.5	Genere	13
1.5.1	Assunzioni	13
1.5.2	Cessazioni	16
1.5.3	Saldi	19
1.6	Classi Età	21
1.6.1	Assunzioni	21
1.6.2	Cessazioni	25
1.6.3	Saldi	29
1.7	Settori ATECO	33
1.7.1	Assunzioni	33
1.7.2	Cessazioni	41
1.7.3	Saldi	50
1.8	Tipologie contrattuali	56
1.8.1	Assunzioni	56
1.8.2	Cessazioni	62
1.8.3	Saldi	68
2	Trasformazioni a tempo indeterminato	72
2.1	Tipologia di trasformazione	74
3	Lavoro parasubordinato	77
3.1	Assunzioni	77
3.2	Cessazioni	79
3.3	Saldi	80
3.4	Genere	81
3.4.1	Assunzioni	81
3.4.2	Cessazioni	84
3.4.3	Saldi	86
4	Lavoro intermittente	88
4.1	Assunzioni	88
4.2	Cessazioni	90
4.3	Saldi	91
4.4	Genere	92
4.4.1	Assunzioni	92
4.4.2	Cessazioni	95
4.4.3	Saldi	98
5	Lavoro domestico	100
5.1	Assunzioni	100
5.2	Cessazioni	102
5.3	Saldi	103
5.4	Cittadinanza	104
5.4.1	Assunzioni	104
5.4.2	Cessazioni	107

5.4.3	Saldi	110
5.5	Genere	112
5.5.1	Assunzioni	112
5.5.2	Cessazioni	115
5.5.3	Saldi	118

Elenco delle figure

1	Assunzioni lavoro dipendente (indice tendenziale annuo mobile).	1
2	Cessazioni lavoro dipendente (indice tendenziale annuo mobile).	3
3	Saldi assoluti lavoro dipendente	4
4	Saldi cumulati lavoro dipendente	4
5	Assunzioni lavoro dipendente cittadinanza (indice tendenziale annuo mobile. In rosso gli italiani, in celestre gli stranieri).	7
6	Cessazioni lavoro dipendente cittadinanza (indice tendenziale annuo mobile. In rosso gli italiani, in celeste gli stranieri).	10
7	Saldi assoluti lavoro dipendente italiani	11
8	Saldi assoluti lavoro dipendente stranieri	11
9	Saldi cumulati lavoro dipendente italiani	12
10	Saldi cumulati lavoro dipendente stranieri	12
11	Assunzioni lavoro dipendente genere (indice tendenziale annuo mobile. In rosso le femmine, in celeste i maschi).	15
12	Cessazioni lavoro dipendente genere (indice tendenziale annuo mobile. In rosso le femmine, in celeste i maschi).	18
13	Saldi assoluti lavoro dipendente maschi	19
14	Saldi assoluti lavoro dipendente femmine	19
15	Saldi cumulati lavoro dipendente maschi	20
16	Saldi cumulati lavoro dipendente femmine	20
17	Assunzioni lavoro dipendente classi età (indice tendenziale annuo mobile. In rosso i giovani (fino a 29 anni), in celeste gli adulti (da 30 a 54 anni) e in verde gli anziani (oltre i 54 anni)).	23
18	Cessazioni lavoro dipendente classi età (indice tendenziale annuo mobile. In rosso i giovani, in celeste gli adulti e in verde gli anziani).	27
19	Saldi assoluti lavoro dipendente giovani	29
20	Saldi assoluti lavoro dipendente adulti	29
21	Saldi assoluti lavoro dipendente anziani	30
22	Saldi cumulati lavoro dipendente giovani	31
23	Saldi cumulati lavoro dipendente adulti	31
24	Saldi cumulati lavoro dipendente anziani	31
25	Assunzioni lavoro dipendente settori Ateco (indice tendenziale annuo mobile. In rosso Agricoltura, in celeste Costruzioni, in verde Manifatturiero e in viola Terziario).	38
26	Assunzioni lavoro dipendente sotto-settori terziario (indice tendenziale annuo mobile. In rosso Alberghi e Ristoranti, in celeste Istruzione).	38
27	Cessazioni lavoro dipendente Settori Ateco (indice tendenziale annuo mobile. In rosso Agricoltura, in celeste Costruzioni, in verde Manifatturiero e in viola Terziario).	47
28	Cessazioni lavoro dipendente sotto-settori terziario (indice tendenziale annuo mobile. In rosso Alberghi e Ristoranti, in celeste Istruzione).	47
29	Saldi cumulati lavoro dipendente agricoltura	52
30	Saldi cumulati lavoro dipendente costruzioni	52
31	Saldi cumulati lavoro dipendente manifatturiero	52
32	Saldi cumulati lavoro dipendente terziario	53
33	Assunzioni lavoro dipendente tipologia contrattuale (indice tendenziale annuo mobile. In rosso Apprendistato, in celeste Tempo Determinato, in verde Tempo Indeterminato e in viola Somministrazione).	60
34	Cessazioni lavoro dipendente tipologie contrattuali (indice tendenziale annuo mobile. In rosso Apprendistato, in celeste Tempo Determinato, in verde Tempo Indeterminato e in viola Somministrazione).	66
35	Saldi cumulati lavoro dipendente apprendistato	68

36	Saldi cumulati lavoro dipendente tempo determinato	68
37	Saldi cumulati lavoro dipendente tempo indeterminato	69
38	Saldi cumulati lavoro dipendente somministrazione	69
39	Trasformazioni a tempo indeterminato da apprendistato e tempo determinato. .	72
40	Trasformazioni a tempo indeterminato (indice tendenziale annuo mobile. In rosso da apprendistato. in celeste da tempo determinato	76
41	Assunzioni lavoro parasubordinato (indice tendenziale annuo mobile.	77
42	Cessazioni lavoro parasubordinato (indice tendenziale annuo mobile).	79
43	Saldi cumulati lavoro parasubordinato	80
44	Assunzioni lavoro parasubordinato (indice tendenziale annuo mobile.	83
45	Cessazioni lavoro parasubordinato (indice tendenziale annuo mobile).	85
46	Saldi cumulati lavoro parasubordinato maschi	86
47	Saldi cumulati lavoro parasubordinato femmine	86
48	Assunzioni lavoro intermittente (indice tendenziale annuo mobile).	88
49	Cessazioni lavoro intermittente.	90
50	Saldi cumulati lavoro intermittente	91
51	Assunzioni lavoro intermittente (indice tendenziale annuo mobile. In rosso le femmine, in celeste i maschi	94
52	Cessazioni lavoro intermittente genere (indice tendenziale annuo mobile. In rosso le femmine, in celeste i maschi).	97
53	Saldi cumulati lavoro intermittente maschi	98
54	Saldi cumulati lavoro intermittente femmine	98
55	Assunzioni lavoro domestico (indice tendenziale annuo mobile).	100
56	Cessazioni lavoro domestico (indice tendenziale annuo mobile).	102
57	Saldi cumulati lavoro domestico	103
58	Assunzioni lavoro domestico cittadinanza (indice tendenziale annuo mobile. In rosso gli italiani, in celeste gli stranieri.)	106
59	Cessazioni lavoro domestico cittadinanza (indice tendenziale annuo mobile. In rosso gli italiani, in celeste gli stranieri).	109
60	Saldi cumulati lavoro domestico italiani	110
61	Saldi cumulati lavoro domestico stranieri	110
62	Assunzioni lavoro domestico genere (indice tendenziale annuo mobile. In rosso le femmine, in celeste i maschi)	114
63	Cessazioni lavoro domestico genere (indice tendenziale annuo mobile. In rosso le femmine, in celeste i maschi).	117
64	Saldi cumulati lavoro domestico maschi	118
65	Saldi cumulati lavoro domestico femmine	118

Elenco delle tabelle

1	Assunzioni lavoro dipendente (valori assoluti).	1
2	Assunzioni lavoro dipendente (valori tendenziali).	1
3	Assunzioni lavoro dipendente (valori trimestrali, assoluti a sinistra e tendenziali a destra).	2
4	Cessazioni lavoro dipendente (valori assoluti).	3
5	Cessazioni lavoro dipendente (valori tendenziali).	3
6	Cessazioni lavoro dipendente (valori trimestrali, assoluti a sinistra e tendenziali a destra).	3
7	Saldi lavoro dipendente (valori assoluti).	4
8	Saldi lavoro dipendente (valori trimestrali).	4
9	Assunzioni lavoro dipendente italiani (valori assoluti).	5
10	Assunzioni lavoro dipendente italiani (valori tendenziali).	5
11	Assunzioni lavoro dipendente stranieri (valori assoluti).	5
12	Assunzioni lavoro dipendente stranieri (valori tendenziali).	6
13	Assunzioni lavoro dipendente italiani (valori trimestrali, assoluti a sinistra e tendenziali a destra).	7
14	Assunzioni lavoro dipendente stranieri (valori trimestrali, assoluti a sinistra e tendenziali a destra).	7
15	Cessazioni lavoro dipendente italiani (valori assoluti).	8
16	Cessazioni lavoro dipendente italiani (valori tendenziali).	8
17	Cessazioni lavoro dipendente stranieri (valori assoluti).	8
18	Cessazioni lavoro dipendente stranieri (valori tendenziali).	9
19	Cessazioni lavoro dipendente italiani (valori trimestrali, assoluti a sinistra e tendenziali a destra).	10
20	Cessazioni lavoro dipendente stranieri (valori trimestrali, assoluti a sinistra e tendenziali a destra).	10
21	Saldi lavoro dipendente italiani (valori assoluti).	11
22	Saldi lavoro dipendente stranieri (valori assoluti).	11
23	Assunzioni lavoro dipendente maschi (valori assoluti).	13
24	Assunzioni lavoro dipendente maschi (valori tendenziali).	13
25	Assunzioni lavoro dipendente femmine (valori assoluti).	13
26	Assunzioni lavoro dipendente femmine (valori tendenziali).	14
27	Assunzioni lavoro dipendente maschi (valori trimestrali, assoluti a sinistra e tendenziali a destra).	15
28	Assunzioni lavoro dipendente femmine (valori trimestrali, assoluti a sinistra e tendenziali a destra).	15
29	Cessazioni lavoro dipendente maschi (valori assoluti).	16
30	Cessazioni lavoro dipendente maschi (valori tendenziali).	16
31	Cessazioni lavoro dipendente femmine (valori assoluti).	16
32	Cessazioni lavoro dipendente femmine (valori tendenziali).	17
33	Cessazioni lavoro dipendente maschi (valori trimestrali, assoluti a sinistra e tendenziali a destra).	18
34	Cessazioni lavoro dipendente femmine (valori trimestrali, assoluti a sinistra e tendenziali a destra).	18
35	Saldi lavoro dipendente maschi (valori assoluti).	19
36	Saldi lavoro dipendente femmine (valori assoluti).	19
37	Saldi lavoro dipendente maschi (valori trimestrali).	20
38	Saldi lavoro dipendente femmine (valori trimestrali).	20
39	Assunzioni lavoro dipendente giovani (valori assoluti).	21
40	Assunzioni lavoro dipendente giovani (valori tendenziali).	21
41	Assunzioni lavoro dipendente adulti (valori assoluti).	21
42	Assunzioni lavoro dipendente adulti (valori tendenziali).	22

43	Assunzioni lavoro dipendente anziani (valori assoluti).	23
44	Assunzioni lavoro dipendente anziani (valori tendenziali).	23
45	Assunzioni lavoro dipendente giovani (valori trimestrali, assoluti a sinistra e tendenziali a destra).	24
46	Assunzioni lavoro dipendente adulti (valori trimestrali, assoluti a sinistra e tendenziali a destra).	24
47	Assunzioni lavoro dipendente anziani (valori trimestrali, assoluti a sinistra e tendenziali a destra).	24
48	Cessazioni lavoro dipendente giovani (valori assoluti).	25
49	Cessazioni lavoro dipendente giovani (valori tendenziali).	25
50	Cessazioni lavoro dipendente adulti (valori assoluti).	25
51	Cessazioni lavoro dipendente adulti (valori tendenziali).	26
52	Cessazioni lavoro dipendente anziani (valori assoluti).	27
53	Cessazioni lavoro dipendente anziani (valori tendenziali).	27
54	Cessazioni lavoro dipendente giovani (valori trimestrali, assoluti a sinistra e tendenziali a destra).	28
55	Cessazioni lavoro dipendente adulti (valori trimestrali, assoluti a sinistra e tendenziali a destra).	28
56	Cessazioni lavoro dipendente anziani (valori trimestrali, assoluti a sinistra e tendenziali a destra).	28
57	Saldi lavoro dipendente giovani (valori assoluti).	29
58	Saldi lavoro dipendente adulti (valori assoluti).	29
59	Saldi lavoro dipendente anziani (valori assoluti).	30
60	Saldi lavoro dipendente giovani (valori trimestrali).	32
61	Saldi lavoro dipendente adulti (valori trimestrali).	32
62	Saldi lavoro dipendente anziani (valori trimestrali).	32
63	Assunzioni lavoro dipendente agricoltura (valori assoluti).	33
64	Assunzioni lavoro dipendente agricoltura (valori tendenziali).	33
65	Assunzioni lavoro dipendente costruzioni (valori assoluti).	33
66	Assunzioni lavoro dipendente costruzioni (valori tendenziali).	34
67	Assunzioni lavoro dipendente manifatturiero (valori assoluti).	35
68	Assunzioni lavoro dipendente manifatturiero (valori tendenziali).	35
69	Assunzioni lavoro dipendente terziario (valori assoluti).	35
70	Assunzioni lavoro dipendente terziario (valori tendenziali).	36
71	Assunzioni lavoro dipendente alberghi (valori assoluti).	37
72	Assunzioni lavoro dipendente alberghi (valori tendenziali).	37
73	Assunzioni lavoro dipendente istruzione (valori assoluti).	37
74	Assunzioni lavoro dipendente istruzione (valori tendenziali).	38
75	Assunzioni lavoro dipendente agricoltura (valori trimestrali, assoluti a sinistra e tendenziali a destra).	39
76	Assunzioni lavoro dipendente costruzioni (valori trimestrali, assoluti a sinistra e tendenziali a destra).	39
77	Assunzioni lavoro dipendente manifatturiero (valori trimestrali, assoluti a sinistra e tendenziali a destra).	39
78	Assunzioni lavoro dipendente terziario (valori trimestrali, assoluti a sinistra e tendenziali a destra).	40
79	Assunzioni lavoro dipendente alberghi (valori trimestrali, assoluti a sinistra e tendenziali a destra).	40
80	Assunzioni lavoro dipendente istruzione (valori trimestrali, assoluti a sinistra e tendenziali a destra).	40
81	Cessazioni lavoro dipendente agricoltura (valori assoluti).	41
82	Cessazioni lavoro dipendente agricoltura (valori tendenziali).	41
83	Cessazioni lavoro dipendente costruzioni (valori assoluti).	41
84	Cessazioni lavoro dipendente costruzioni (valori tendenziali).	42

85	Cessazioni lavoro dipendente manifatturiero (valori assoluti).	43
86	Cessazioni lavoro dipendente manifatturiero (valori tendenziali).	43
87	Cessazioni lavoro dipendente terziario (valori assoluti).	43
88	Cessazioni lavoro dipendente terziario (valori tendenziali).	44
89	Cessazioni lavoro dipendente alberghi (valori assoluti).	45
90	Cessazioni lavoro dipendente alberghi (valori tendenziali).	45
91	Cessazioni lavoro dipendente istruzione (valori assoluti).	45
92	Cessazioni lavoro dipendente istruzione (valori tendenziali).	46
93	Cessazioni lavoro dipendente agricoltura (valori trimestrali, assoluti a sinistra e tendenziali a destra).	48
94	Cessazioni lavoro dipendente costruzioni (valori trimestrali, assoluti a sinistra e tendenziali a destra).	48
95	Cessazioni lavoro dipendente manifatturiero (valori trimestrali, assoluti a sinistra e tendenziali a destra).	48
96	Cessazioni lavoro dipendente terziario (valori trimestrali, assoluti a sinistra e tendenziali a destra).	49
97	Cessazioni lavoro dipendente alberghi (valori trimestrali, assoluti a sinistra e tendenziali a destra).	49
98	Cessazioni lavoro dipendente istruzione (valori trimestrali, assoluti a sinistra e tendenziali a destra).	49
99	Saldi lavoro dipendente agricoltura (valori assoluti).	50
100	Saldi lavoro dipendente costruzioni (valori assoluti).	50
101	Saldi lavoro dipendente manifatturiero (valori assoluti).	50
102	Saldi lavoro dipendente terziario (valori assoluti).	51
103	Saldi lavoro dipendente alberghi (valori assoluti).	53
104	Saldi lavoro dipendente istruzione (valori assoluti).	53
105	Saldi lavoro dipendente agricoltura (valori trimestrali).	54
106	Saldi lavoro dipendente costruzioni (valori trimestrali).	54
107	Saldi lavoro dipendente manifatturiero (valori trimestrali).	54
108	Saldi lavoro dipendente terziario (valori trimestrali).	55
109	Assunzioni lavoro dipendente tempo indeterminato (valori assoluti).	56
110	Assunzioni lavoro dipendente tempo indeterminato (valori tendenziali).	56
111	Assunzioni lavoro dipendente tempo determinato (valori assoluti).	56
112	Assunzioni lavoro dipendente tempo determinato (valori tendenziali).	57
113	Assunzioni lavoro dipendente apprendistato (valori assoluti).	58
114	Assunzioni lavoro dipendente apprendistato (valori tendenziali).	58
115	Assunzioni lavoro dipendente somministrazione (valori assoluti).	58
116	Assunzioni lavoro dipendente somministrazione (valori tendenziali).	59
117	Assunzioni lavoro dipendente tempo indeterminato (valori trimestrali, assoluti a sinistra e tendenziali a destra).	60
118	Assunzioni lavoro dipendente tempo determinato (valori trimestrali, assoluti a sinistra e tendenziali a destra).	60
119	Assunzioni lavoro dipendente apprendistato (valori trimestrali, assoluti a sinistra e tendenziali a destra).	61
120	Assunzioni lavoro dipendente somministrazione (valori trimestrali, assoluti a sinistra e tendenziali a destra).	61
121	Cessazioni lavoro dipendente contratti a tempo indeterminato (valori assoluti).	62
122	Cessazioni lavoro dipendente contratti a tempo indeterminato (valori tendenziali).	62
123	Cessazioni lavoro dipendente contratti a tempo determinato (valori assoluti).	62
124	Cessazioni lavoro dipendente contratti a tempo determinato (valori tendenziali).	63
125	Cessazioni lavoro dipendente contratti di apprendistato/inserimento (valori assoluti).	64
126	Cessazioni lavoro dipendente contratti di apprendistato/inserimento (valori tendenziali).	64
127	Cessazioni lavoro dipendente contratti di somministrazione (valori assoluti).	64

128	Cessazioni lavoro dipendente contratti di somministrazione (valori tendenziali). . .	65
129	Cessazioni lavoro dipendente contratti di apprendistato/inserimento (valori trimestrali, assoluti a sinistra e tendenziali a destra).	66
130	Cessazioni lavoro dipendente contratti a tempo determinato (valori trimestrali, assoluti a sinistra e tendenziali a destra).	66
131	Cessazioni lavoro dipendente contratti a tempo indeterminato (valori trimestrali, assoluti a sinistra e tendenziali a destra).	67
132	Cessazioni lavoro dipendente contratti di somministrazione (valori trimestrali, assoluti a sinistra e tendenziali a destra).	67
133	Saldi lavoro dipendente apprendistato (valori assoluti).	68
134	Saldi lavoro dipendente tempo determinato (valori assoluti).	68
135	Saldi lavoro dipendente tempo indeterminato (valori assoluti).	69
136	Saldi lavoro dipendente somministrazione (valori assoluti).	69
137	Saldi lavoro dipendente apprendistato (valori trimestrali).	70
138	Saldi lavoro dipendente tempo determinato (valori trimestrali).	70
139	Saldi lavoro dipendente tempo indeterminato (valori trimestrali).	70
140	Saldi lavoro dipendente somministrazione (valori trimestrali).	71
141	Trasformazioni a tempo indeterminato da apprendistato e da tempo determinato (valori assoluti).	72
142	Trasformazioni a tempo indeterminato da apprendistato e da tempo determinato (valori tendenziali).	72
143	Trasformazioni a tempo indeterminato da apprendistato e da tempo determinato (valori trimestrali, assoluti a sinistra e tendenziali a destra).	73
144	Trasformazioni da apprendistato a tempo indeterminato (valori assoluti).	74
145	Trasformazioni da apprendistato a tempo indeterminato (valori tendenziali).	74
146	Trasformazioni da tempo determinato a tempo indeterminato (valori assoluti).	74
147	Trasformazioni da tempo determinato a tempo indeterminato (valori tendenziali).	75
148	Trasformazioni da apprendistato a tempo indeterminato (valori trimestrali, assoluti a sinistra e tendenziali a destra).	76
149	Trasformazioni da tempo determinato a tempo indeterminato (valori trimestrali, assoluti a sinistra e tendenziali a destra).	76
150	Assunzioni lavoro parasubordinato (valori assoluti).	77
151	Assunzioni lavoro parasubordinato (valori tendenziali).	77
152	Assunzioni lavoro parasubordinato (valori trimestrali, assoluti a sinistra e tendenziali a destra).	78
153	Cessazioni lavoro parasubordinato (valori assoluti).	79
154	Cessazioni lavoro parasubordinato (valori tendenziali).	79
155	Cessazioni lavoro parasubordinato (valori trimestrali, assoluti a sinistra e tendenziali a destra).	79
156	Saldi lavoro parasubordinato (valori assoluti).	80
157	Saldi lavoro parasubordinato (valori trimestrali).	80
158	Assunzioni lavoro parasubordinato maschi (valori assoluti).	81
159	Assunzioni lavoro parasubordinato maschi (valori tendenziali).	81
160	Assunzioni lavoro parasubordinato femmine (valori assoluti).	81
161	Assunzioni lavoro parasubordinato femmine (valori tendenziali).	82
162	Assunzioni lavoro parasubordinato maschi (valori trimestrali, assoluti a sinistra e tendenziali a destra).	83
163	Assunzioni lavoro parasubordinato femmine (valori trimestrali, assoluti a sinistra e tendenziali a destra).	83
164	Cessazioni lavoro parasubordinato maschi (valori assoluti).	84
165	Cessazioni lavoro parasubordinato maschi (valori tendenziali).	84
166	Cessazioni lavoro parasubordinato femmine (valori assoluti).	84
167	Cessazioni lavoro parasubordinato femmine (valori tendenziali).	85

168	Cessazioni lavoro parasubordinato maschi (valori trimestrali, assoluti a sinistra e tendenziali a destra).	85
169	Cessazioni lavoro parasubordinato femmine (valori trimestrali, assoluti a sinistra e tendenziali a destra).	85
170	Saldi lavoro parasubordinato maschi (valori assoluti).	86
171	Saldi lavoro parasubordinato femmine (valori assoluti).	86
172	Saldi lavoro parasubordinato maschi (valori trimestrali).	87
173	Saldi lavoro parasubordinato femmine (valori trimestrali).	87
174	Assunzioni lavoro intermittente (valori assoluti).	88
175	Assunzioni lavoro intermittente (valori tendenziali).	88
176	Assunzioni lavoro intermittente (valori trimestrali, assoluti a sinistra e tendenziali a destra).	89
177	Cessazioni lavoro intermittente (valori assoluti).	90
178	Cessazioni lavoro intermittente (valori tendenziali).	90
179	Cessazioni lavoro intermittente (valori trimestrali, assoluti a sinistra e tendenziali a destra).	90
180	Saldi lavoro intermittente (valori assoluti).	91
181	Saldi lavoro intermittente (valori trimestrali).	91
182	Assunzioni lavoro intermittente maschi (valori assoluti).	92
183	Assunzioni lavoro intermittente maschi (valori tendenziali).	92
184	Assunzioni lavoro intermittente femmine (valori assoluti).	92
185	Assunzioni lavoro intermittente femmine (valori tendenziali).	93
186	Assunzioni lavoro intermittente maschi (valori trimestrali, assoluti a sinistra e tendenziali a destra).	94
187	Assunzioni lavoro intermittente femmine (valori trimestrali, assoluti a sinistra e tendenziali a destra).	94
188	Cessazioni lavoro intermittente maschi (valori assoluti).	95
189	Cessazioni lavoro intermittente maschi (valori tendenziali).	95
190	Cessazioni lavoro intermittente femmine (valori assoluti).	95
191	Cessazioni lavoro intermittente femmine (valori tendenziali).	96
192	Cessazioni lavoro intermittente maschi (valori trimestrali, assoluti a sinistra e tendenziali a destra).	97
193	Cessazioni lavoro intermittente femmine (valori trimestrali, assoluti a sinistra e tendenziali a destra).	97
194	Saldi lavoro intermittente maschi (valori assoluti).	98
195	Saldi lavoro Intermittente femmine (valori assoluti).	98
196	Saldi lavoro intermittente maschi (valori trimestrali).	99
197	Saldi lavoro intermittente femmine (valori trimestrali).	99
198	Assunzioni lavoro domestico (valori assoluti).	100
199	Assunzioni lavoro domestico (valori tendenziali).	100
200	Assunzioni lavoro domestico (valori trimestrali, assoluti a sinistra e tendenziali a destra).	101
201	Cessazioni lavoro domestico (valori assoluti).	102
202	Cessazioni lavoro domestico (valori tendenziali).	102
203	Cessazioni lavoro domestico (valori trimestrali, assoluti a sinistra e tendenziali a destra).	102
204	Saldi lavoro domestico (valori assoluti).	103
205	Saldi lavoro domestico (valori trimestrali).	103
206	Assunzioni lavoro domestico italiani (valori assoluti).	104
207	Assunzioni lavoro domestico italiani (valori tendenziali).	104
208	Assunzioni lavoro domestico stranieri (valori assoluti).	104
209	Assunzioni lavoro domestico stranieri (valori tendenziali).	105
210	Assunzioni lavoro domestico italiani (valori trimestrali, assoluti a sinistra e tendenziali a destra).	106

211	Assunzioni lavoro domestico stranieri (valori trimestrali, assoluti a sinistra e tendenziali a destra).	106
212	Cessazioni lavoro domestico italiani (valori assoluti).	107
213	Cessazioni lavoro domestico italiani (valori tendenziali).	107
214	Cessazioni lavoro domestico stranieri (valori assoluti).	107
215	Cessazioni lavoro domestico stranieri (valori tendenziali).	108
216	Cessazioni lavoro domestico italiani (valori trimestrali, assoluti a sinistra e tendenziali a destra).	109
217	Cessazioni lavoro domestico stranieri (valori trimestrali, assoluti a sinistra e tendenziali a destra).	109
218	Saldi lavoro domestico italiani (valori assoluti).	110
219	Saldi lavoro domestico stranieri (valori assoluti).	110
220	Saldi lavoro domestico italiani (valori trimestrali).	111
221	Saldi lavoro domestico straniero (valori trimestrali).	111
222	Assunzioni lavoro domestico maschi (valori assoluti).	112
223	Assunzioni lavoro domestico maschi (valori tendenziali).	112
224	Assunzioni lavoro domestico femmine (valori assoluti).	112
225	Assunzioni lavoro domestico femmine (valori tendenziali).	113
226	Assunzioni lavoro domestico maschi (valori trimestrali, assoluti a sinistra e tendenziali a destra).	114
227	Assunzioni lavoro domestico femmine (valori trimestrali, assoluti a sinistra e tendenziali a destra).	114
228	Cessazioni lavoro domestico maschi (valori assoluti).	115
229	Cessazioni lavoro domestico maschi (valori tendenziali).	115
230	Cessazioni lavoro domestico femmine (valori assoluti).	115
231	Cessazioni lavoro domestico femmine (valori tendenziali).	116
232	Cessazioni lavoro domestico maschi (valori trimestrali, assoluti a sinistra e tendenziali a destra).	117
233	Cessazioni lavoro domestico femmine (valori trimestrali, assoluti a sinistra e tendenziali a destra).	117
234	Saldi lavoro domestico maschi (valori assoluti).	118
235	Saldi lavoro domestico femmine (valori assoluti).	118
236	Saldi lavoro domestico maschi (valori trimestrali).	119
237	Saldi lavoro domestico femmine (valori trimestrali).	119

1 Lavoro dipendente

1.1 Assunzioni

	Gen	Feb	Mar	Apr	Mag	Giu	Lug	Ago	Set	Ott	Nov	Dic	tot
2008	10274	25219	53578	64371	65996	61607	68734	38588	80840	68972	44081	35898	618158
2009	53506	44256	48531	55936	58218	53906	61768	38623	77242	69428	45235	37473	644122
2010	57704	45593	52493	61627	62298	60246	66169	39905	80086	69642	47574	41191	684528
2011	64078	49174	50440	63399	61578	59936	65545	41331	75814	73039	49792	40590	694716
2012	64790	52582	69599	65893	63985	61420	64221	40972	69887	75052	50737	40133	719271
2013	62741	43616	53391	60586	61979	57893	62641	41598	73764	71085	51806	40904	682004
2014	66347	49424	55467	66524	62673	56486	61834	39454	68533	69926	50904	42934	690506
2015	68503	51566	61512	71195	67067	60625	67429	39647	77506	68709	58138	67261	759158
2016	61538	46636	54295	62657	61466	60090							

Tabella 1: Assunzioni lavoro dipendente (valori assoluti).

Figura 1: Assunzioni lavoro dipendente (indice tendenziale annuo mobile).

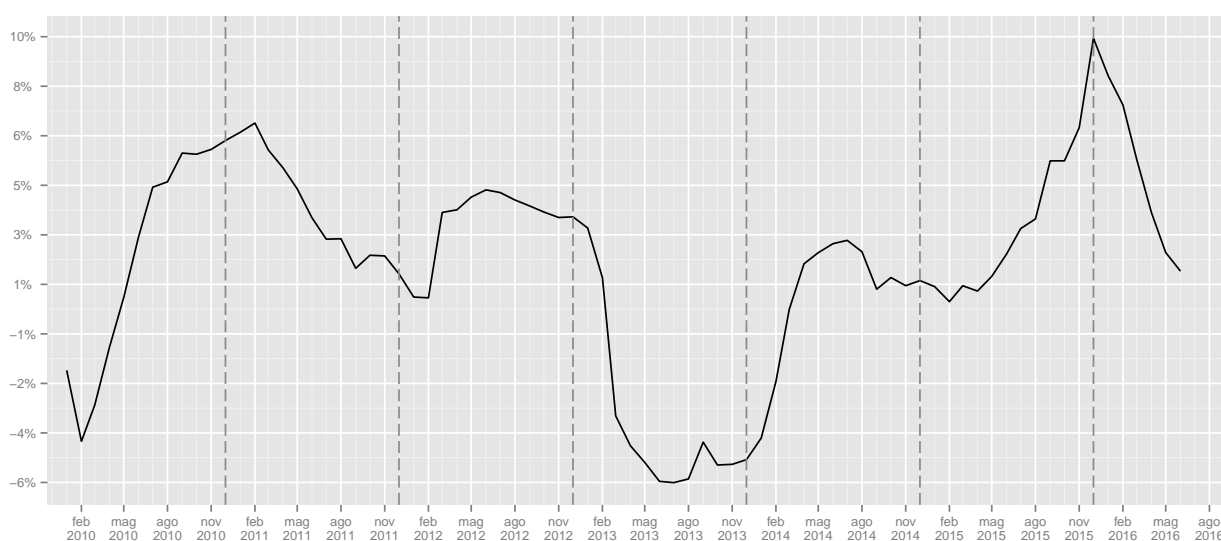

	Gen	Feb	Mar	Apr	Mag	Giu	Lug	Ago	Set	Ott	Nov	Dic	tot
2009							-10.13	0.09	-4.45	0.66	2.62	4.39	4.20
2010	7.85	3.02	8.16	10.17	7.01	11.76	7.13	3.32	3.68	0.31	5.17	9.92	6.27
2011	11.05	7.85	-3.91	2.88	-1.16	-0.51	-0.94	3.57	-5.33	4.88	4.66	-1.46	1.49
2012	1.11	6.93	37.98	3.93	3.91	2.48	-2.02	-0.87	-7.82	2.76	1.90	-1.13	3.53
2013	-3.16	-17.05	-23.29	-8.05	-3.14	-5.74	-2.46	1.53	5.55	-5.29	2.11	1.92	-5.18
2014	5.75	13.32	3.89	9.80	1.12	-2.43	-1.29	-5.15	-7.09	-1.63	-1.74	4.96	1.25
2015	3.25	4.33	10.90	7.02	7.01	7.33	9.05	0.49	13.09	-1.74	14.21	56.66	9.94
2016	-10.17	-9.56	-11.73	-11.99	-8.35	-0.88							

Tabella 2: Assunzioni lavoro dipendente (valori tendenziali).

	I	II	III	IV	I	II	III	IV
2008	89071	191974	188162	148951				
2009	146293	168060	177633	152136			-5.6	2.14
2010	155790	184171	186160	158407	6.49	9.59	4.8	4.12
2011	163692	184913	182690	163421	5.07	0.4	-1.86	3.17
2012	186971	191298	175080	165922	14.22	3.45	-4.17	1.53
2013	159748	180458	178003	163795	-14.56	-5.67	1.67	-1.28
2014	171238	185683	169821	163764	7.19	2.9	-4.6	-0.02
2015	181581	198887	184582	194108	6.04	7.11	8.69	18.53
2016	162469	184213			-10.53	-7.38		

Tabella 3: Assunzioni lavoro dipendente (valori trimestrali, assoluti a sinistra e tendenziali a destra).

1.2 Cessazioni

	Gen	Feb	Mar	Apr	Mag	Giu	Lug	Ago	Set	Ott	Nov	Dic	tot
2008	9273	20883	39563	43542	48921	59207	51161	44773	67869	69241	51528	105646	611607
2009	41145	36590	42464	40967	46053	67260	51187	51840	67187	67394	51683	112956	676726
2010	40251	35988	43304	42521	49725	70283	54349	54202	71007	68210	52588	115149	697577
2011	43761	38845	42550	46974	51766	73290	54076	52724	73114	70825	52309	116316	716550
2012	41956	41326	49880	49330	53695	75753	53541	52086	73854	72137	51622	110776	725956
2013	42171	37524	44843	44886	49268	72342	50800	48830	67847	71090	53443	107922	690966
2014	44371	39390	48405	45821	49434	71963	48298	48723	65953	71182	52075	107019	692634
2015	44038	40699	48192	47754	51403	72371	49948	49717	67439	67662	55087	106229	700539
2016	39713	37443	42119	43264	47511	77802							

Tabella 4: Cessazioni lavoro dipendente (valori assoluti).

Figura 2: Cessazioni lavoro dipendente (indice tendenziale annuo mobile).

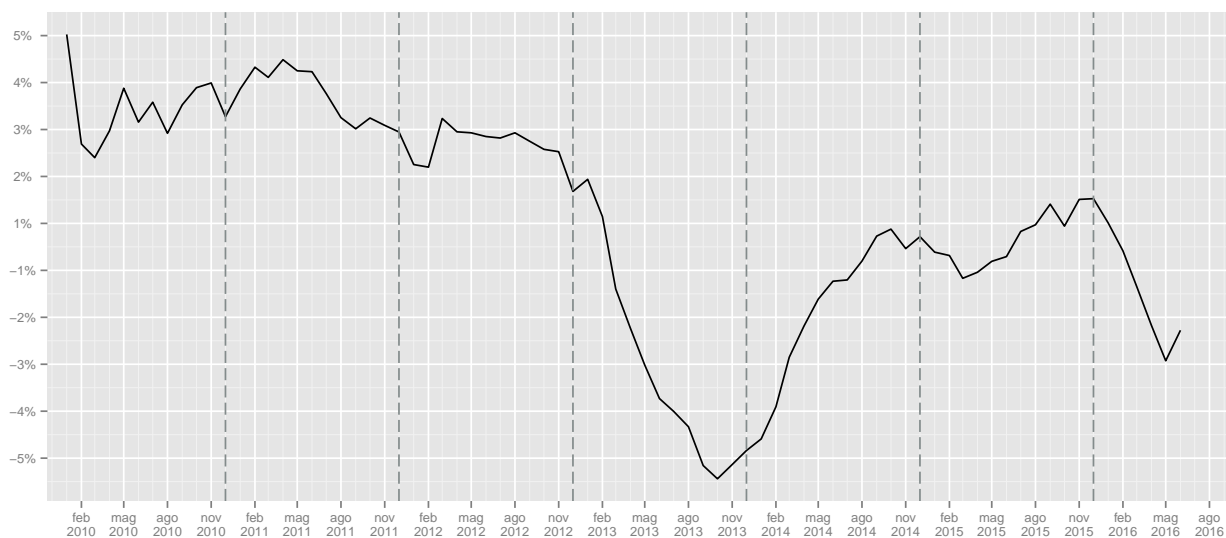

	Gen	Feb	Mar	Apr	Mag	Giu	Lug	Ago	Set	Ott	Nov	Dic	tot
2009							0.05	15.78	-1.00	-2.67	0.30	6.92	10.65
2010	-2.17	-1.65	1.98	3.79	7.97	4.49	6.18	4.56	5.69	1.21	1.75	1.94	3.08
2011	8.72	7.94	-1.74	10.47	4.10	4.28	-0.50	-2.73	2.97	3.83	-0.53	1.01	2.72
2012	-4.12	6.39	17.23	5.02	3.73	3.36	-0.99	-1.21	1.01	1.85	-1.31	-4.76	1.31
2013	0.51	-9.20	-10.10	-9.01	-8.24	-4.50	-5.12	-6.25	-8.13	-1.45	3.53	-2.58	-4.82
2014	5.22	4.97	7.94	2.08	0.34	-0.52	-4.93	-0.22	-2.79	0.13	-2.56	-0.84	0.24
2015	-0.75	3.32	-0.44	4.22	3.98	0.57	3.42	2.04	2.25	-4.95	5.78	-0.74	1.14
2016	-9.82	-8.00	-12.60	-9.40	-7.57	7.50							

Tabella 5: Cessazioni lavoro dipendente (valori tendenziali).

	I	II	III	IV	I	II	III	IV
2008	69719	151670	163803	226415				
2009	120199	154280	170214	232033			3.91	2.48
2010	119543	162529	179558	235947	-0.55	5.35	5.49	1.69
2011	125156	172030	179914	239450	4.7	5.85	0.2	1.48
2012	133162	178778	179481	234535	6.4	3.92	-0.24	-2.05
2013	124538	166496	167477	232455	-6.48	-6.87	-6.69	-0.89
2014	132166	167218	162974	230276	6.13	0.43	-2.69	-0.94
2015	132929	171528	167104	228978	0.58	2.58	2.53	-0.56
2016	119275	168577			-10.27	-1.72		

Tabella 6: Cessazioni lavoro dipendente (valori trimestrali, assoluti a sinistra e tendenziali a destra).

1.3 Saldi

	Gen	Feb	Mar	Apr	Mag	Giu	Lug	Ago	Set	Ott	Nov	Dic	tot
2008	1001	4336	14015	20829	17075	2400	17573	-6185	12971	-269	-7447	-69748	6551
2009	12361	7666	6067	14969	12165	-13354	10581	-13217	10055	2034	-6448	-75483	-32604
2010	17453	9605	9189	19106	12573	-10037	11820	-14297	9079	1432	-5014	-73958	-13049
2011	20317	10329	7890	16425	9812	-13354	11469	-11393	2700	2214	-2517	-75726	-21834
2012	22834	11256	19719	16563	10290	-14333	10680	-11114	-3967	2915	-885	-70643	-6685
2013	20570	6092	8548	15700	12711	-14449	11841	-7232	5917	-5	-1637	-67018	-8962
2014	21976	10034	7062	20703	13239	-15477	13536	-9269	2580	-1256	-1171	-64085	-2128
2015	24465	10867	13320	23441	15664	-11746	17481	-10070	10067	1047	3051	-38968	58619
2016	21825	9193	12176	19393	13955	-17712							

Tabella 7: Saldi lavoro dipendente (valori assoluti).

	I	II	III	IV
2008	19352	40304	24359	-77464
2009	26094	13780	7419	-79897
2010	36247	21642	6602	-77540
2011	38536	12883	2776	-76029
2012	53809	12520	-4401	-68613
2013	35210	13962	10526	-68660
2014	39072	18465	6847	-66512
2015	48652	27359	17478	-34870
2016	43194	15636		

Tabella 8: Saldi lavoro dipendente (valori trimestrali).

Figura 3: Saldi assoluti lavoro dipendente



Figura 4: Saldi cumulati lavoro dipendente



1.4 Cittadinanza

1.4.1 Assunzioni

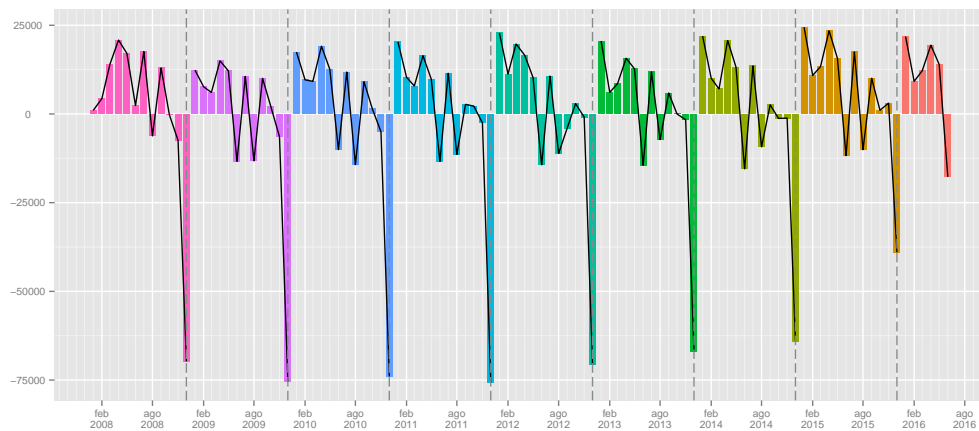
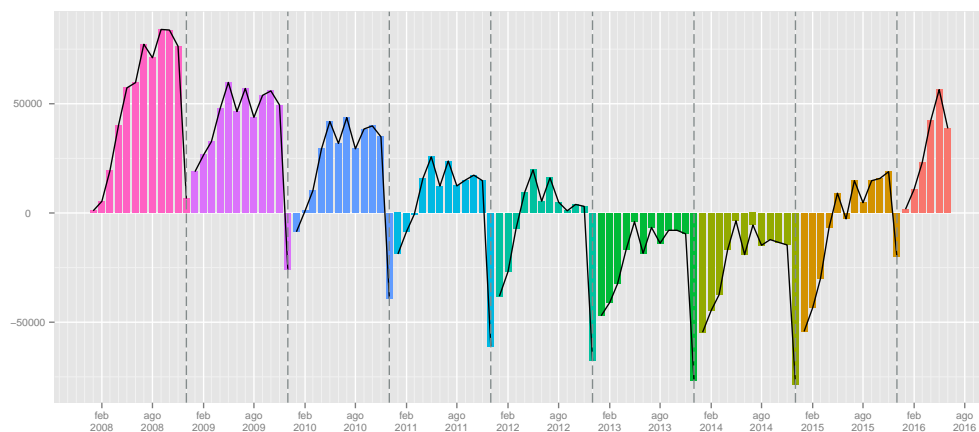
	Gen	Feb	Mar	Apr	Mag	Giu	Lug	Ago	Set	Ott	Nov	Dic	tot
2008	9676	23745	50422	60649	62026	57678	64932	36325	77627	65550	41617	34224	584471
2009	49547	40827	45150	51981	54575	50566	58001	36284	73853	65841	42663	35832	605120
2010	52876	42098	48794	56996	57352	54751	60407	36736	75658	64714	44456	39035	633873
2011	57587	44982	46106	58107	56347	55008	60428	38104	71153	67984	46433	38162	640401
2012	56882	47943	62949	60018	58415	56557	59005	37473	65579	70149	47108	37741	659819
2013	54999	40004	48865	55417	56748	53416	57879	38282	69543	66433	48190	38331	628107
2014	57733	44946	50252	60752	57532	52002	56843	36241	63978	65135	47125	40234	632773
2015	59394	46944	55738	65059	61347	55777	61804	35863	71797	63581	54178	63884	695366
2016	52220	42096	48990	56871	56226	55172							

Tabella 9: Assunzioni lavoro dipendente italiani (valori assoluti).

	Gen	Feb	Mar	Apr	Mag	Giu	Lug	Ago	Set	Ott	Nov	Dic	tot
2009							-10.67	-0.11	-4.86	0.44	2.51	4.70	3.53
2010	6.72	3.11	8.07	9.65	5.09	8.28	4.15	1.25	2.44	-1.71	4.20	8.94	4.75
2011	8.91	6.85	-5.51	1.95	-1.75	0.47	0.03	3.72	-5.95	5.05	4.45	-2.24	1.03
2012	-1.22	6.58	36.53	3.29	3.67	2.82	-2.35	-1.66	-7.83	3.18	1.45	-1.10	3.03
2013	-3.31	-16.56	-22.37	-7.67	-2.85	-5.55	-1.91	2.16	6.04	-5.30	2.30	1.56	-4.81
2014	4.97	12.35	2.84	9.63	1.38	-2.65	-1.79	-5.33	-8.00	-1.95	-2.21	4.96	0.74
2015	2.88	4.45	10.92	7.09	6.63	7.26	8.73	-1.04	12.22	-2.39	14.97	58.78	9.89
2016	-12.08	-10.33	-12.11	-12.59	-8.35	-1.08							

Tabella 10: Assunzioni lavoro dipendente italiani (valori tendenziali).

	Gen	Feb	Mar	Apr	Mag	Giu	Lug	Ago	Set	Ott	Nov	Dic	tot
2008	598	1474	3156	3722	3970	3929	3802	2263	3213	3422	2464	1674	33687
2009	3959	3429	3381	3955	3643	3340	3767	2339	3389	3587	2572	1641	39002
2010	4828	3495	3699	4631	4946	5495	5762	3169	4428	4928	3118	2156	50655
2011	6491	4192	4334	5292	5231	4928	5117	3227	4661	5055	3359	2428	54315
2012	7908	4639	6650	5875	5570	4863	5216	3499	4308	4903	3629	2392	59452
2013	7742	3612	4526	5169	5231	4477	4762	3316	4221	4652	3616	2573	53897
2014	8614	4478	5215	5772	5141	4484	4991	3213	4555	4791	3779	2700	57733
2015	9109	4622	5774	6136	5720	4848	5625	3784	5709	5128	3960	3377	63792
2016	9318	4540	5305	5786	5240	4918							

Tabella 11: Assunzioni lavoro dipendente stranieri (valori assoluti).

	Gen	Feb	Mar	Apr	Mag	Giu	Lug	Ago	Set	Ott	Nov	Dic	tot
2009							-0.92	3.36	5.48	4.82	4.38	-1.97	15.78
2010	21.95	1.92	9.41	17.09	35.77	64.52	52.96	35.49	30.66	37.39	21.23	31.38	29.88
2011	34.44	19.94	17.17	14.27	5.76	-10.32	-11.19	1.83	5.26	2.58	7.73	12.62	7.23
2012	21.83	10.66	53.44	11.02	6.48	-1.32	1.93	8.43	-7.57	-3.01	8.04	-1.48	9.46
2013	-2.10	-22.14	-31.94	-12.02	-6.09	-7.94	-8.70	-5.23	-2.02	-5.12	-0.36	7.57	-9.34
2014	11.26	23.98	15.22	11.67	-1.72	0.16	4.81	-3.11	7.91	2.99	4.51	4.94	7.12
2015	5.75	3.22	10.72	6.31	11.26	8.12	12.70	17.77	25.33	7.03	4.79	25.07	10.49
2016	2.29	-1.77	-8.12	-5.70	-8.39	1.44							

Tabella 12: Assunzioni lavoro dipendente stranieri (valori tendenziali).

Figura 5: Assunzioni lavoro dipendente cittadinanza (indice tendenziale annuo mobile. In rosso gli italiani, in celestre gli stranieri).

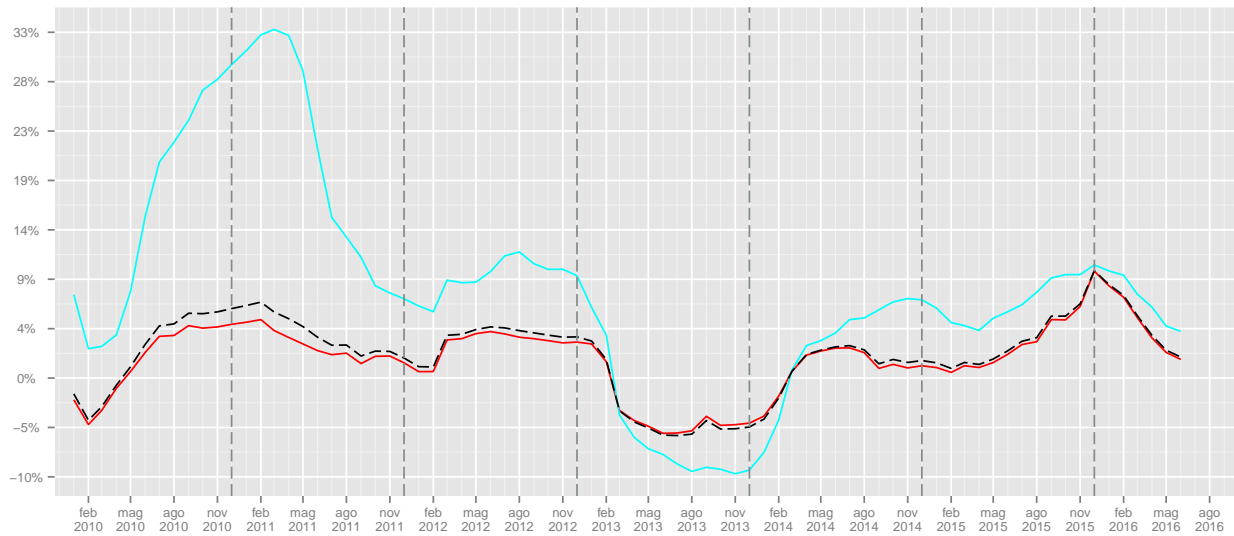

	I	II	III	IV		I	II	III	IV
2008	83843	180353	178884	141391					
2009	135524	157122	168138	144336			-6.01	2.08	
2010	143768	169099	172801	148205	6.08	7.62	2.77	2.68	
2011	148675	169462	169685	152579	3.41	0.21	-1.8	2.95	
2012	167774	174990	162057	154998	12.85	3.26	-4.5	1.59	
2013	143868	165581	165704	152954	-14.25	-5.38	2.25	-1.32	
2014	152931	170286	157062	152494	6.3	2.84	-5.22	-0.3	
2015	162076	182183	169464	181643	5.98	6.99	7.9	19.11	
2016	143306	168269			-11.58	-7.64			

Tabella 13: Assunzioni lavoro dipendente italiani (valori trimestrali, assoluti a sinistra e tendenziali a destra).

	I	II	III	IV		I	II	III	IV
2008	5228	11621	9278	7560					
2009	10769	10938	9495	7800			2.34	3.17	
2010	12022	15072	13359	10202	11.64	37.79	40.7	30.79	
2011	15017	15451	13005	10842	24.91	2.51	-2.65	6.27	
2012	19197	16308	13023	10924	27.84	5.55	0.14	0.76	
2013	15880	14877	12299	10841	-17.28	-8.77	-5.56	-0.76	
2014	18307	15397	12759	11270	15.28	3.5	3.74	3.96	
2015	19505	16704	15118	12465	6.54	8.49	18.49	10.6	
2016	19163	15944			-1.75	-4.55			

Tabella 14: Assunzioni lavoro dipendente stranieri (valori trimestrali, assoluti a sinistra e tendenziali a destra).

1.4.2 Cessazioni

	Gen	Feb	Mar	Apr	Mag	Giu	Lug	Ago	Set	Ott	Nov	Dic	tot
2008	8821	19836	37949	41690	46845	56742	48185	42188	63690	64893	48826	99181	578846
2009	39117	34982	40408	38965	43703	64354	48081	49159	62947	63011	48621	104635	637983
2010	38294	34190	41306	40175	46999	66668	49872	50171	65097	62802	48805	104496	648875
2011	41512	36798	39964	44199	48632	69306	49787	48933	67279	65060	48257	104721	664448
2012	39441	38918	46429	45865	49732	71324	49079	48011	67669	66415	47388	98811	669082
2013	39529	35320	41969	41721	45854	68340	46911	45239	62154	65789	49677	95427	637930
2014	41632	37135	45575	42620	45947	67557	44376	45218	60291	65477	48391	94089	638308
2015	41187	37989	44832	44442	47983	67877	45810	46068	61027	61596	50821	91922	641554
2016	37015	34873	39065	40171	44009	73209							

Tabella 15: Cessazioni lavoro dipendente italiani (valori assoluti).

	Gen	Feb	Mar	Apr	Mag	Giu	Lug	Ago	Set	Ott	Nov	Dic	tot
2009							-0.22	16.52	-1.17	-2.90	-0.42	5.50	10.22
2010	-2.10	-2.26	2.22	3.11	7.54	3.60	3.72	2.06	3.42	-0.33	0.38	-0.13	1.71
2011	8.40	7.63	-3.25	10.02	3.47	3.96	-0.17	-2.47	3.35	3.60	-1.12	0.22	2.40
2012	-4.99	5.76	16.18	3.77	2.26	2.91	-1.42	-1.88	0.58	2.08	-1.80	-5.64	0.70
2013	0.22	-9.25	-9.61	-9.04	-7.80	-4.18	-4.42	-5.77	-8.15	-0.94	4.83	-3.42	-4.66
2014	5.32	5.14	8.59	2.15	0.20	-1.15	-5.40	-0.05	-3.00	-0.47	-2.59	-1.40	0.06
2015	-1.07	2.30	-1.63	4.27	4.43	0.47	3.23	1.88	1.22	-5.93	5.02	-2.30	0.51
2016	-10.13	-8.20	-12.86	-9.61	-8.28	7.86							

Tabella 16: Cessazioni lavoro dipendente italiani (valori tendenziali).

	Gen	Feb	Mar	Apr	Mag	Giu	Lug	Ago	Set	Ott	Nov	Dic	tot
2008	452	1047	1614	1852	2076	2465	2976	2585	4179	4348	2702	6465	32761
2009	2028	1608	2056	2002	2350	2906	3106	2681	4240	4383	3062	8321	38743
2010	1957	1798	1998	2346	2726	3615	4477	4031	5910	5408	3783	10653	48702
2011	2249	2047	2586	2775	3134	3984	4289	3791	5835	5765	4052	11595	52102
2012	2515	2408	3451	3465	3963	4429	4462	4075	6185	5722	4234	11965	56874
2013	2642	2204	2874	3165	3414	4002	3889	3591	5693	5301	3766	12495	53036
2014	2739	2255	2830	3201	3487	4406	3922	3505	5662	5705	3684	12930	54326
2015	2851	2710	3360	3312	3420	4494	4138	3649	6412	6066	4266	14307	58985
2016	2698	2570	3054	3093	3502	4593							

Tabella 17: Cessazioni lavoro dipendente stranieri (valori assoluti).

	Gen	Feb	Mar	Apr	Mag	Giu	Lug	Ago	Set	Ott	Nov	Dic	tot
2009							4.37	3.71	1.46	0.80	13.32	28.71	18.26
2010	-3.50	11.82	-2.82	17.18	16.00	24.40	44.14	50.35	39.39	23.39	23.55	28.03	25.71
2011	14.92	13.85	29.43	18.29	14.97	10.21	-4.20	-5.95	-1.27	6.60	7.11	8.84	6.98
2012	11.83	17.64	33.45	24.86	26.45	11.17	4.03	7.49	6.00	-0.75	4.49	3.19	9.16
2013	5.05	-8.47	-16.72	-8.66	-13.85	-9.64	-12.84	-11.88	-7.95	-7.36	-11.05	4.43	-6.75
2014	3.67	2.31	-1.53	1.14	2.14	10.09	0.85	-2.39	-0.54	7.62	-2.18	3.48	2.43
2015	4.09	20.18	18.73	3.47	-1.92	2.00	5.51	4.11	13.25	6.33	15.80	10.65	8.58
2016	-5.37	-5.17	-9.11	-6.61	2.40	2.20							

Tabella 18: Cessazioni lavoro dipendente stranieri (valori tendenziali).

Figura 6: Cessazioni lavoro dipendente cittadinanza (indice tendenziale annuo mobile. In rosso gli italiani, in celeste gli stranieri).

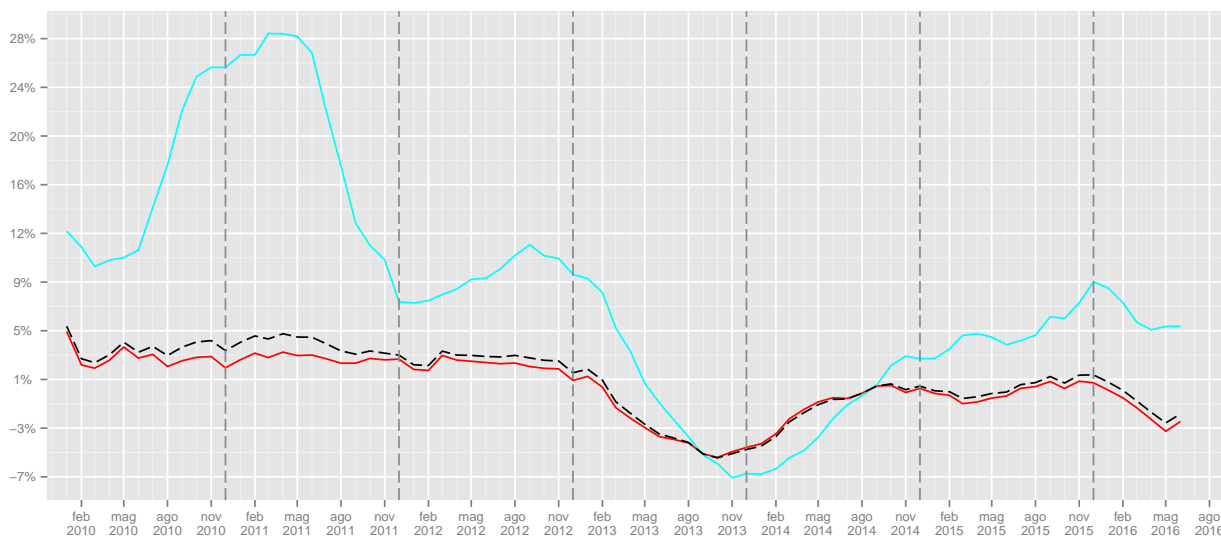

	I	II	III	IV		I	II	III	IV
2008	66606	145277	154063	212900					
2009	114507	147022	160187	216267				3.97	1.58
2010	113790	153842	165140	216103	-0.63	4.64	3.09	-0.08	
2011	118274	162137	165999	218038	3.94	5.39	0.52	0.9	
2012	124788	166921	164759	212614	5.51	2.95	-0.75	-2.49	
2013	116818	155915	154304	210893	-6.39	-6.59	-6.35	-0.81	
2014	124342	156124	149885	207957	6.44	0.13	-2.86	-1.39	
2015	124008	160302	152905	204339	-0.27	2.68	2.01	-1.74	
2016	110953	157389			-10.53	-1.82			

Tabella 19: Cessazioni lavoro dipendente italiani (valori trimestrali, assoluti a sinistra e tendenziali a destra).

	I	II	III	IV		I	II	III	IV
2008	3113	6393	9740	13515					
2009	5692	7258	10027	15766				2.95	16.66
2010	5753	8687	14418	19844	1.07	19.69	43.79	25.87	
2011	6882	9893	13915	21412	19.62	13.88	-3.49	7.9	
2012	8374	11857	14722	21921	21.68	19.85	5.8	2.38	
2013	7720	10581	13173	21562	-7.81	-10.76	-10.52	-1.64	
2014	7824	11094	13089	22319	1.35	4.85	-0.64	3.51	
2015	8921	11226	14199	24639	14.02	1.19	8.48	10.39	
2016	8322	11188			-6.71	-0.34			

Tabella 20: Cessazioni lavoro dipendente stranieri (valori trimestrali, assoluti a sinistra e tendenziali a destra).

1.4.3 Saldi

	Gen	Feb	Mar	Apr	Mag	Giu	Lug	Ago	Set	Ott	Nov	Dic	tot
2008	855	3909	12473	18959	15181	936	16747	-5863	13937	657	-7209	-64957	5625
2009	10430	5845	4742	13016	10872	-13788	9920	-12875	10906	2830	-5958	-68803	-32863
2010	14582	7908	7488	16821	10353	-11917	10535	-13435	10561	1912	-4349	-65461	-15002
2011	16075	8184	6142	13908	7715	-14298	10641	-10829	3874	2924	-1824	-66559	-24047
2012	17441	9025	16520	14153	8683	-14767	9926	-10538	-2090	3734	-280	-61070	-9263
2013	15470	4684	6896	13696	10894	-14924	10968	-6957	7389	644	-1487	-57096	-9823
2014	16101	7811	4677	18132	11585	-15555	12467	-8977	3687	-342	-1266	-53855	-5535
2015	18207	8955	10906	20617	13364	-12100	15994	-10205	10770	1985	3357	-28038	53812
2016	15205	7223	9925	16700	12217	-18037							

Tabella 21: Saldi lavoro dipendente italiani (valori assoluti).

Figura 7: Saldi assoluti lavoro dipendente italiani

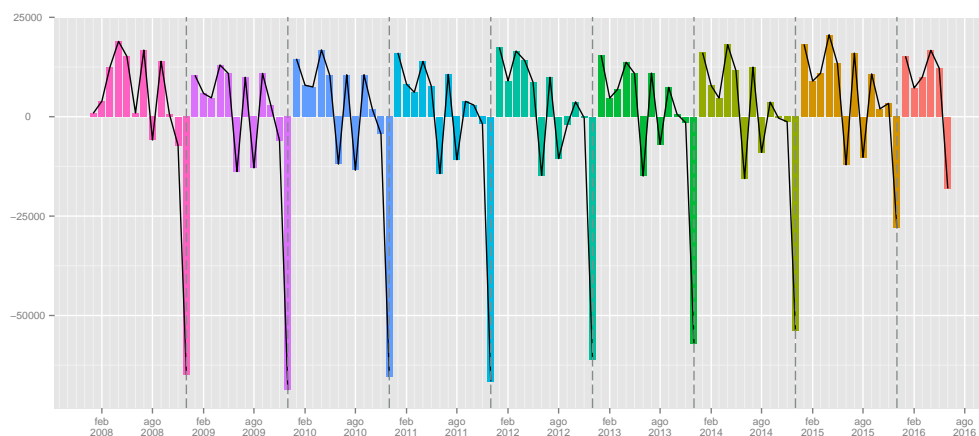

	Gen	Feb	Mar	Apr	Mag	Giu	Lug	Ago	Set	Ott	Nov	Dic	tot
2008	146	427	1542	1870	1894	1464	826	-322	-966	-926	-238	-4791	926
2009	1931	1821	1325	1953	1293	434	661	-342	-851	-796	-490	-6680	259
2010	2871	1697	1701	2285	2220	1880	1285	-862	-1482	-480	-665	-8497	1953
2011	4242	2145	1748	2517	2097	944	828	-564	-1174	-710	-693	-9167	2213
2012	5393	2231	3199	2410	1607	434	754	-576	-1877	-819	-605	-9573	2578
2013	5100	1408	1652	2004	1817	475	873	-275	-1472	-649	-150	-9922	861
2014	5875	2223	2385	2571	1654	78	1069	-292	-1107	-914	95	-10230	3407
2015	6258	1912	2414	2824	2300	354	1487	135	-703	-938	-306	-10930	4807
2016	6620	1970	2251	2693	1738	325							

Tabella 22: Saldi lavoro dipendente stranieri (valori assoluti).

Figura 8: Saldi assoluti lavoro dipendente stranieri



Figura 9: Saldi cumulati lavoro dipendente italiani



Figura 10: Saldi cumulati lavoro dipendente stranieri

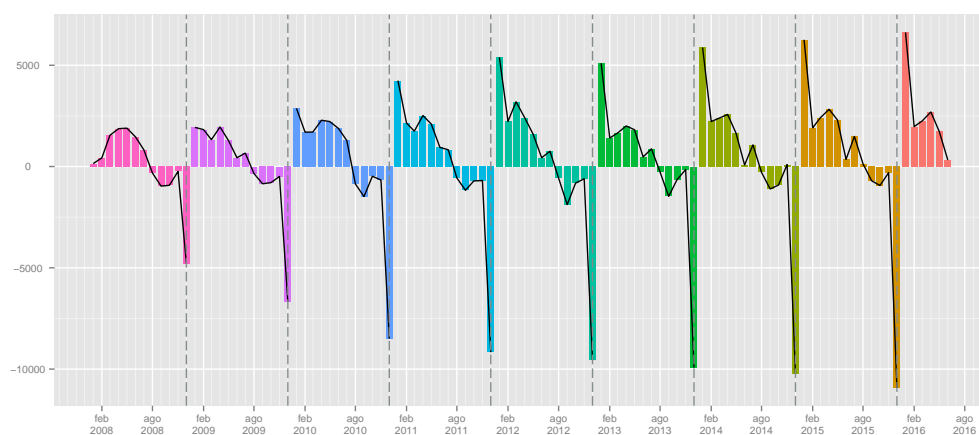

1.5 Genere

1.5.1 Assunzioni

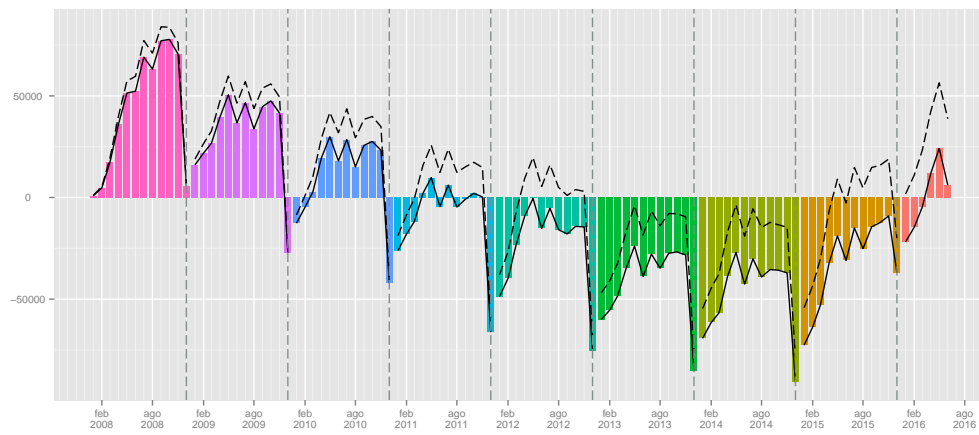
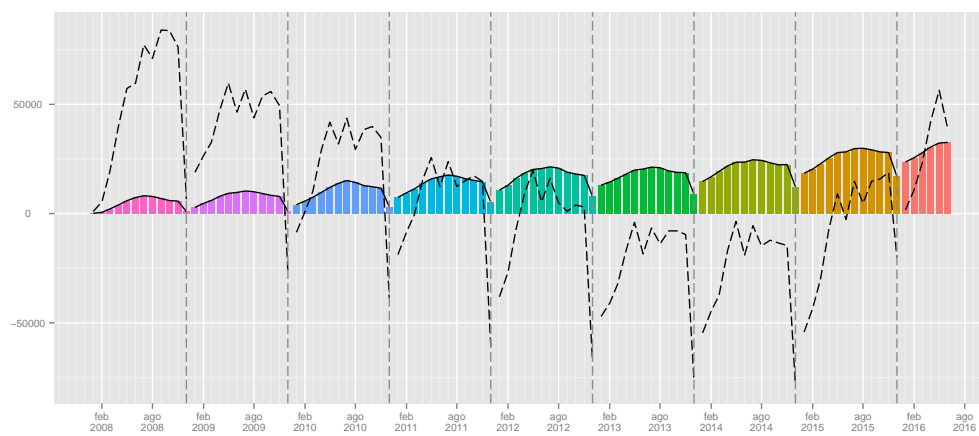
	Gen	Feb	Mar	Apr	Mag	Giu	Lug	Ago	Set	Ott	Nov	Dic	tot
2008	7015	16165	30741	36523	36901	36812	37741	20180	37264	33077	24761	20507	337687
2009	30132	25061	28017	32649	33747	32863	34804	20294	35828	32371	25175	21756	352697
2010	32998	25903	30286	35257	36536	36261	38215	21564	38006	33892	26433	24354	379705
2011	37090	28290	29233	36598	36011	36716	38195	22334	36376	34261	26688	23424	385216
2012	36527	30403	39809	38277	37541	37466	37886	23129	34798	35782	27794	23251	402663
2013	34563	24753	30199	33952	36004	35028	37162	23595	36188	35922	28662	23702	379730
2014	37231	27672	31237	38519	36249	34374	37401	22408	34410	34740	27490	25438	387169
2015	38991	29818	35595	41994	39880	37808	41322	24071	38989	36831	32505	39826	437630
2016	35829	27526	32453	37661	37390	36470							

Tabella 23: Assunzioni lavoro dipendente maschi (valori assoluti).

	Gen	Feb	Mar	Apr	Mag	Giu	Lug	Ago	Set	Ott	Nov	Dic	tot
2009							-7.78	0.56	-3.85	-2.13	1.67	6.09	4.44
2010	9.51	3.36	8.10	7.99	8.26	10.34	9.80	6.26	6.08	4.70	5.00	11.94	7.66
2011	12.40	9.22	-3.48	3.80	-1.44	1.25	-0.05	3.57	-4.29	1.09	0.96	-3.82	1.45
2012	-1.52	7.47	36.18	4.59	4.25	2.04	-0.81	3.56	-4.34	4.44	4.14	-0.74	4.53
2013	-5.38	-18.58	-24.14	-11.30	-4.09	-6.51	-1.91	2.01	3.99	0.39	3.12	1.94	-5.70
2014	7.72	11.79	3.44	13.45	0.68	-1.87	0.64	-5.03	-4.91	-3.29	-4.09	7.32	1.96
2015	4.73	7.76	13.95	9.02	10.02	9.99	10.48	7.42	13.31	6.02	18.24	56.56	13.03
2016	-8.11	-7.69	-8.83	-10.32	-6.24	-3.54							

Tabella 24: Assunzioni lavoro dipendente maschi (valori tendenziali).

	Gen	Feb	Mar	Apr	Mag	Giu	Lug	Ago	Set	Ott	Nov	Dic	tot
2008	3259	9054	22837	27848	29095	24795	30993	18408	43576	35895	19320	15391	280471
2009	23374	19195	20514	23287	24471	21043	26964	18329	41414	37057	20060	15717	291425
2010	24706	19690	22207	26370	25762	23985	27954	18341	42080	35750	21141	16837	304823
2011	26988	20884	21207	26801	25567	23220	27350	18997	39438	38778	23104	17166	309500
2012	28263	22179	29790	27616	26444	23954	26335	17843	35089	39270	22943	16882	316608
2013	28178	18863	23192	26634	25975	22865	25479	18003	37576	35163	23144	17202	302274
2014	29116	21752	24230	28005	26424	22112	24433	17046	34123	35186	23414	17496	303337
2015	29512	21748	25917	29201	27187	22817	26107	15576	38517	31878	25633	27435	321528
2016	25709	19110	21842	24996	24076	23620							

Tabella 25: Assunzioni lavoro dipendente femmine (valori assoluti).

	Gen	Feb	Mar	Apr	Mag	Giu	Lug	Ago	Set	Ott	Nov	Dic	tot
2009							-13.00	-0.43	-4.96	3.24	3.83	2.12	3.91
2010	5.70	2.58	8.25	13.24	5.28	13.98	3.67	0.07	1.61	-3.53	5.39	7.13	4.60
2011	9.24	6.06	-4.50	1.63	-0.76	-3.19	-2.16	3.58	-6.28	8.47	9.29	1.95	1.53
2012	4.72	6.20	40.47	3.04	3.43	3.16	-3.71	-6.07	-11.03	1.27	-0.70	-1.65	2.30
2013	-0.30	-14.95	-22.15	-3.56	-1.77	-4.55	-3.25	0.90	7.09	-10.46	0.88	1.90	-4.53
2014	3.33	15.32	4.48	5.15	1.73	-3.29	-4.11	-5.32	-9.19	0.07	1.17	1.71	0.35
2015	1.36	-0.02	6.96	4.27	2.89	3.19	6.85	-8.62	12.88	-9.40	9.48	56.81	6.00
2016	-12.89	-12.13	-15.72	-14.40	-11.44	3.52							

Tabella 26: Assunzioni lavoro dipendente femmine (valori tendenziali).

Figura 11: Assunzioni lavoro dipendente genere (indice tendenziale annuo mobile. In rosso le femmine, in celeste i maschi).

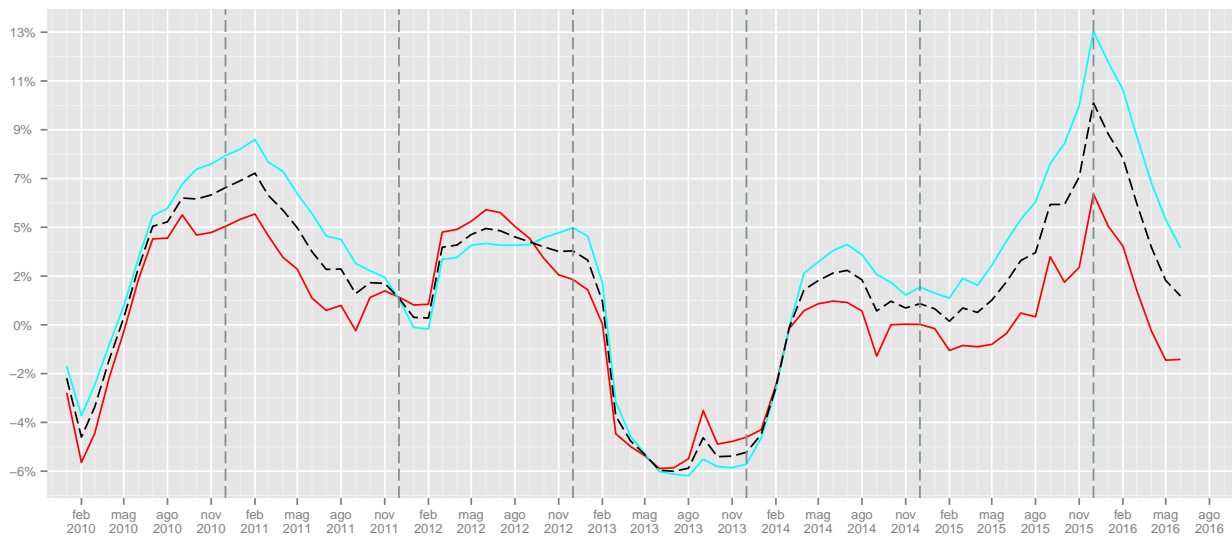

	I	II	III	IV		I	II	III	IV
2008	53921	110236	95185	78345					
2009	83210	99259	90926	79302			-4.47	1.22	
2010	89187	108054	97785	84679	7.18	8.86	7.54	6.78	
2011	94613	109325	96905	84373	6.08	1.18	-0.9	-0.36	
2012	106739	113284	95813	86827	12.82	3.62	-1.13	2.91	
2013	89515	104984	96945	88286	-16.14	-7.33	1.18	1.68	
2014	96140	109142	94219	87668	7.4	3.96	-2.81	-0.7	
2015	104404	119682	104382	109162	8.6	9.66	10.79	24.52	
2016	95808	111521			-8.23	-6.82			

Tabella 27: Assunzioni lavoro dipendente maschi (valori trimestrali, assoluti a sinistra e tendenziali a destra).

	I	II	III	IV		I	II	III	IV
2008	35150	81738	92977	70606					
2009	63083	68801	86707	72834			-6.74	3.16	
2010	66603	76117	88375	73728	5.58	10.63	1.92	1.23	
2011	69079	75588	85785	79048	3.72	-0.69	-2.93	7.22	
2012	80232	78014	79267	79095	16.15	3.21	-7.6	0.06	
2013	70233	75474	81058	75509	-12.46	-3.26	2.26	-4.53	
2014	75098	76541	75602	76096	6.93	1.41	-6.73	0.78	
2015	77177	79205	80200	84946	2.77	3.48	6.08	11.63	
2016	66661	72692			-13.63	-8.22			

Tabella 28: Assunzioni lavoro dipendente femmine (valori trimestrali, assoluti a sinistra e tendenziali a destra).

1.5.2 Cessazioni

	Gen	Feb	Mar	Apr	Mag	Giu	Lug	Ago	Set	Ott	Nov	Dic	tot
2008	6437	14095	22420	24447	26769	30832	31417	26992	38325	39522	28452	53284	342992
2009	24903	20990	24119	23598	25462	32340	31420	28664	37364	37289	27752	57711	371612
2010	24314	20777	24414	25080	26895	34167	33508	30083	39738	39048	29228	60207	387459
2011	26523	21950	24566	26437	28394	36113	32840	29620	41415	39639	28507	62131	398135
2012	24834	23855	28769	28306	30177	36922	32984	30499	42586	41646	29397	59932	409907
2013	24492	20927	24723	25160	27151	34284	30761	28775	39521	40740	30412	58879	385825
2014	25809	21456	26370	25168	26633	33690	29988	28645	38271	41196	28820	60075	386121
2015	25557	22499	26298	27127	28702	34979	31255	29278	40161	40671	30580	61792	398899
2016	24390	22889	25019	25834	27359	37630							

Tabella 29: Cessazioni lavoro dipendente maschi (valori assoluti).

	Gen	Feb	Mar	Apr	Mag	Giu	Lug	Ago	Set	Ott	Nov	Dic	tot
2009							0.01	6.19	-2.51	-5.65	-2.46	8.31	8.34
2010	-2.37	-1.01	1.22	6.28	5.63	5.65	6.65	4.95	6.35	4.72	5.32	4.32	4.26
2011	9.09	5.65	0.62	5.41	5.57	5.70	-1.99	-1.54	4.22	1.51	-2.47	3.20	2.76
2012	-6.37	8.68	17.11	7.07	6.28	2.24	0.44	2.97	2.83	5.06	3.12	-3.54	2.96
2013	-1.38	-12.27	-14.06	-11.11	-10.03	-7.14	-6.74	-5.65	-7.20	-2.18	3.45	-1.76	-5.87
2014	5.38	2.53	6.66	0.03	-1.91	-1.73	-2.51	-0.45	-3.16	1.12	-5.23	2.03	0.08
2015	-0.98	4.86	-0.27	7.78	7.77	3.83	4.23	2.21	4.94	-1.27	6.11	2.86	3.31
2016	-4.57	1.73	-4.86	-4.77	-4.68	7.58							

Tabella 30: Cessazioni lavoro dipendente maschi (valori tendenziali).

	Gen	Feb	Mar	Apr	Mag	Giu	Lug	Ago	Set	Ott	Nov	Dic	tot
2008	2836	6788	17143	19095	22152	28375	19744	17781	29544	29719	23076	52362	268615
2009	16242	15600	18345	17369	20591	34920	19767	23176	29823	30105	23931	55245	305114
2010	15937	15211	18890	17441	22830	36116	20841	24119	31269	29162	23360	54942	310118
2011	17238	16895	17984	20537	23372	37177	21236	23104	31699	31186	23802	54185	318415
2012	17122	17471	21111	21024	23518	38831	20557	21587	31268	30491	22225	50844	316049
2013	17679	16597	20120	19726	22117	38058	20039	20055	28326	30350	23031	49043	305141
2014	18562	17934	22035	20653	22801	38273	18310	20078	27682	29986	23255	46944	306513
2015	18481	18200	21894	20627	22701	37392	18693	20439	27278	26991	24507	44437	301640
2016	15323	14554	17100	17430	20152	40172							

Tabella 31: Cessazioni lavoro dipendente femmine (valori assoluti).

	Gen	Feb	Mar	Apr	Mag	Giu	Lug	Ago	Set	Ott	Nov	Dic	tot
2009							0.12	30.34	0.94	1.30	3.71	5.51	13.59
2010	-1.88	-2.49	2.97	0.41	10.87	3.42	5.43	4.07	4.85	-3.13	-2.39	-0.55	1.64
2011	8.16	11.07	-4.80	17.75	2.37	2.94	1.90	-4.21	1.38	6.94	1.89	-1.38	2.68
2012	-0.67	3.41	17.39	2.37	0.62	4.45	-3.20	-6.57	-1.36	-2.23	-6.63	-6.17	-0.74
2013	3.25	-5.00	-4.69	-6.17	-5.96	-1.99	-2.52	-7.10	-9.41	-0.46	3.63	-3.54	-3.45
2014	4.99	8.06	9.52	4.70	3.09	0.56	-8.63	0.11	-2.27	-1.20	0.97	-4.28	0.45
2015	-0.44	1.48	-0.64	-0.13	-0.44	-2.30	2.09	1.80	-1.46	-9.99	5.38	-5.34	-1.59
2016	-17.09	-20.03	-21.90	-15.50	-11.23	7.43							

Tabella 32: Cessazioni lavoro dipendente femmine (valori tendenziali).

Figura 12: Cessazioni lavoro dipendente genere (indice tendenziale annuo mobile. In rosso le femmine, in celeste i maschi).

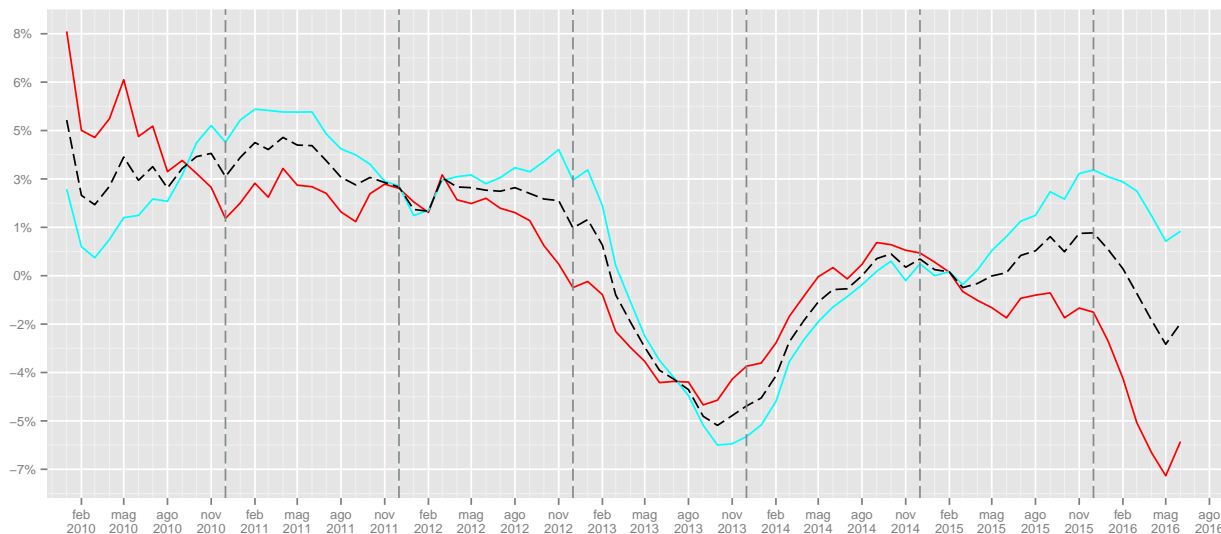

	I	II	III	IV		I	II	III	IV
2008	42952	82048	96734	121258					
2009	70012	81400	97448	122752			0.74	1.23	
2010	69505	86142	103329	128483	-0.72	5.83	6.04	4.67	
2011	73039	90944	103875	130277	5.08	5.57	0.53	1.4	
2012	77458	95405	106069	130975	6.05	4.91	2.11	0.54	
2013	70142	86595	99057	130031	-9.45	-9.23	-6.61	-0.72	
2014	73635	85491	96904	130091	4.98	-1.27	-2.17	0.05	
2015	74354	90808	100694	133043	0.98	6.22	3.91	2.27	
2016	72298	90823			-2.77	0.02			

Tabella 33: Cessazioni lavoro dipendente maschi (valori trimestrali, assoluti a sinistra e tendenziali a destra).

	I	II	III	IV		I	II	III	IV
2008	26767	69622	67069	105157					
2009	50187	72880	72766	109281			8.49	3.92	
2010	50038	76387	76229	107464	-0.3	4.81	4.76	-1.66	
2011	52117	81086	76039	109173	4.15	6.15	-0.25	1.59	
2012	55704	83373	73412	103560	6.88	2.82	-3.45	-5.14	
2013	54396	79901	68420	102424	-2.35	-4.16	-6.8	-1.1	
2014	58531	81727	66070	100185	7.6	2.29	-3.43	-2.19	
2015	58575	80720	66410	95935	0.08	-1.23	0.51	-4.24	
2016	46977	77754			-19.8	-3.67			

Tabella 34: Cessazioni lavoro dipendente femmine (valori trimestrali, assoluti a sinistra e tendenziali a destra).

1.5.3 Saldi

	Gen	Feb	Mar	Apr	Mag	Giu	Lug	Ago	Set	Ott	Nov	Dic	tot
2008	578	2070	8321	12076	10132	5980	6324	-6812	-1061	-6445	-3691	-32777	-5305
2009	5229	4071	3898	9051	8285	523	3384	-8370	-1536	-4918	-2577	-35955	-18915
2010	8684	5126	5872	10177	9641	2094	4707	-8519	-1732	-5156	-2795	-35853	-7754
2011	10567	6340	4667	10161	7617	603	5355	-7286	-5039	-5378	-1819	-38707	-12919
2012	11693	6548	11040	9971	7364	544	4902	-7370	-7788	-5864	-1603	-36681	-7244
2013	10071	3826	5476	8792	8853	744	6401	-5180	-3333	-4818	-1750	-35177	-6095
2014	11422	6216	4867	13351	9616	684	7413	-6237	-3861	-6456	-1330	-34637	1048
2015	13434	7319	9297	14867	11178	2829	10067	-5207	-1172	-3840	1925	-21966	38731
2016	11439	4637	7434	11827	10031	-1160							

Tabella 35: Saldi lavoro dipendente maschi (valori assoluti).

Figura 13: Saldi assoluti lavoro dipendente maschi

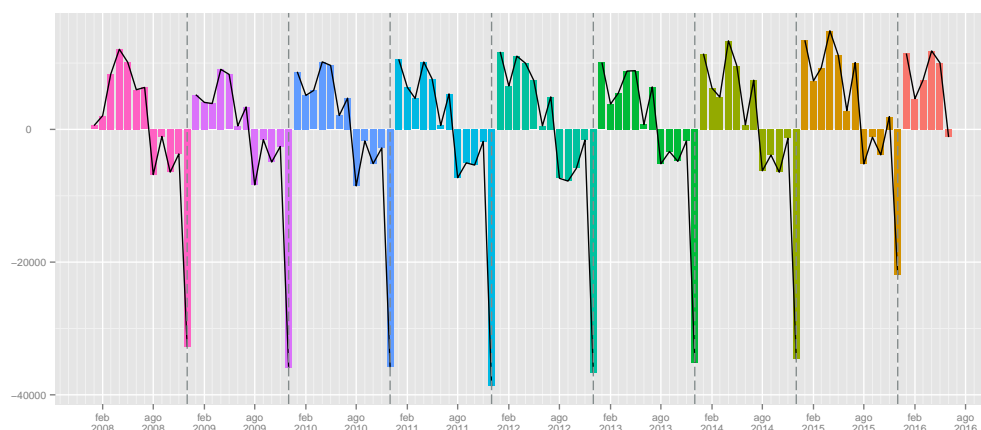

	Gen	Feb	Mar	Apr	Mag	Giu	Lug	Ago	Set	Ott	Nov	Dic	tot
2008	423	2266	5694	8753	6943	-3580	11249	627	14032	6176	-3756	-36971	11856
2009	7132	3595	2169	5918	3880	-13877	7197	-4847	11591	6952	-3871	-39528	-13689
2010	8769	4479	3317	8929	2932	-12131	7113	-5778	10811	6588	-2219	-38105	-5295
2011	9750	3989	3223	6264	2195	-13957	6114	-4107	7739	7592	-698	-37019	-8915
2012	11141	4708	8679	6592	2926	-14877	5778	-3744	3821	8779	718	-33962	559
2013	10499	2266	3072	6908	3858	-15193	5440	-2052	9250	4813	113	-31841	-2867
2014	10554	3818	2195	7352	3623	-16161	6123	-3032	6441	5200	159	-29448	-3176
2015	11031	3548	4023	8574	4486	-14575	7414	-4863	11239	4887	1126	-17002	19888
2016	10386	4556	4742	7566	3924	-16552							

Tabella 36: Saldi lavoro dipendente femmine (valori assoluti).

Figura 14: Saldi assoluti lavoro dipendente femmine



Figura 15: Saldi cumulati lavoro dipendente maschi



Figura 16: Saldi cumulati lavoro dipendente femmine

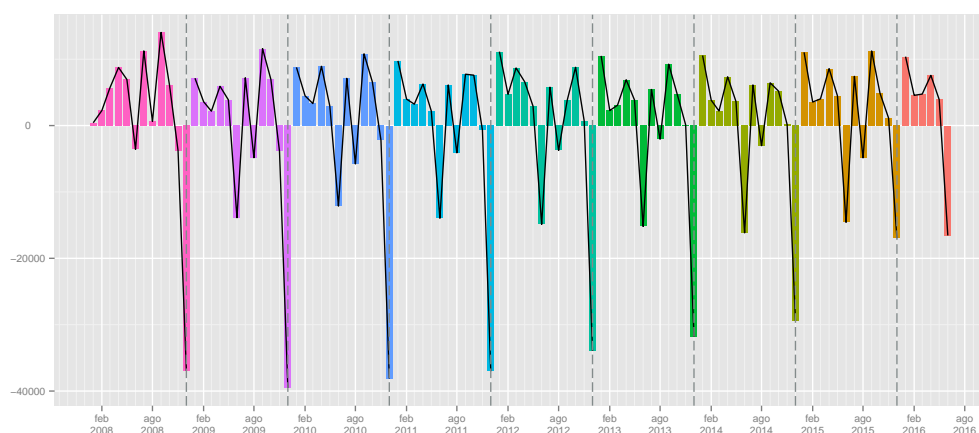

	I	II	III	IV
2008	10969	28188	-1549	-42913
2009	13198	17859	-6522	-43450
2010	19682	21912	-5544	-43804
2011	21574	18381	-6970	-45904
2012	29281	17879	-10256	-44148
2013	19373	18389	-2112	-41745
2014	22505	23651	-2685	-42423
2015	30050	28874	3688	-23881
2016	23510	20698		

Tabella 37: Saldi lavoro dipendente maschi (valori trimestrali).

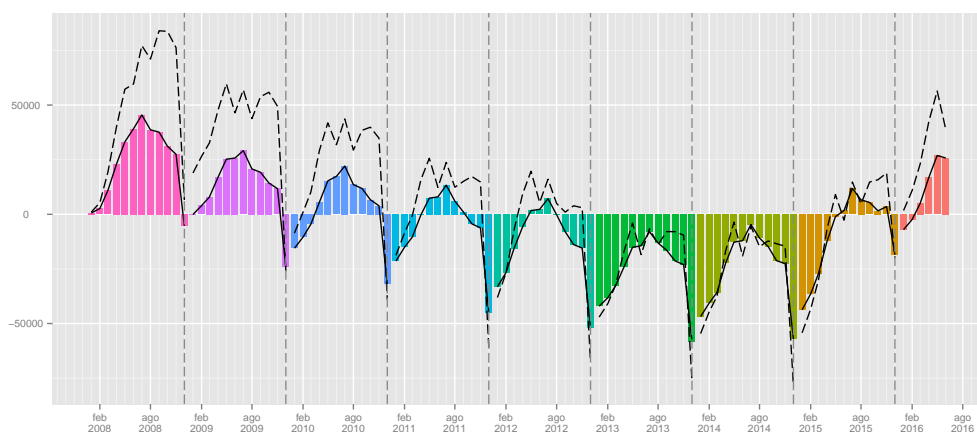
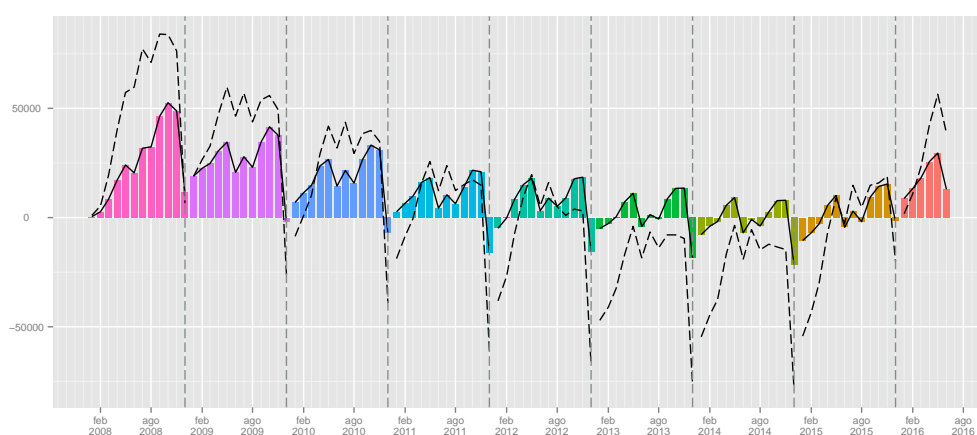
	I	II	III	IV
2008	8383	12116	25908	-34551
2009	12896	-4079	13941	-36447
2010	16565	-270	12146	-33736
2011	16962	-5498	9746	-30125
2012	24528	-5359	5855	-24465
2013	15837	-4427	12638	-26915
2014	16567	-5186	9532	-24089
2015	18602	-1515	13790	-10989
2016	19684	-5062		

Tabella 38: Saldi lavoro dipendente femmine (valori trimestrali).

1.6 Classi Età

1.6.1 Assunzioni

	Gen	Feb	Mar	Apr	Mag	Giu	Lug	Ago	Set	Ott	Nov	Dic	tot
2008	4530	9782	19694	21924	24398	26431	28324	15629	22830	22659	16439	14424	227064
2009	15969	14209	15644	18289	20650	21961	24321	14733	20739	20856	15524	14914	217809
2010	16755	14664	17668	19221	21219	23692	26338	15230	22291	21829	16305	15651	230863
2011	18662	15172	16254	20434	20902	23405	25666	15341	21477	21027	15617	14964	228921
2012	17955	17701	23914	21810	21515	24241	24502	15175	20350	20873	15760	14691	238487
2013	16131	12800	15884	18023	19924	22624	23354	15226	19450	20961	16038	14600	215015
2014	16934	13590	15776	19144	19834	21054	22104	14129	17929	18669	14849	14261	208273
2015	16987	14118	17197	20262	20500	21093	23478	13626	18903	19915	16686	22195	224960
2016	15331	13340	16286	19170	20461	21864							

Tabella 39: Assunzioni lavoro dipendente giovani (valori assoluti).

	Gen	Feb	Mar	Apr	Mag	Giu	Lug	Ago	Set	Ott	Nov	Dic	tot
2009							-14.13	-5.73	-9.16	-7.96	-5.57	3.40	-4.08
2010	4.92	3.20	12.94	5.10	2.76	7.88	8.29	3.37	7.48	4.67	5.03	4.94	5.99
2011	11.38	3.46	-8.00	6.31	-1.49	-1.21	-2.55	0.73	-3.65	-3.67	-4.22	-4.39	-0.84
2012	-3.79	16.67	47.13	6.73	2.93	3.57	-4.54	-1.08	-5.25	-0.73	0.92	-1.82	4.18
2013	-10.16	-27.69	-33.58	-17.36	-7.39	-6.67	-4.69	0.34	-4.42	0.42	1.76	-0.62	-9.84
2014	4.98	6.17	-0.68	6.22	-0.45	-6.94	-5.35	-7.20	-7.82	-10.93	-7.41	-2.32	-3.14
2015	0.31	3.89	9.01	5.84	3.36	0.19	6.22	-3.56	5.43	6.67	12.37	55.63	8.01
2016	-9.75	-5.51	-5.30	-5.39	-0.19	3.66							

Tabella 40: Assunzioni lavoro dipendente giovani (valori tendenziali).

	Gen	Feb	Mar	Apr	Mag	Giu	Lug	Ago	Set	Ott	Nov	Dic	tot
2008	5405	14334	31135	38676	38042	32238	36610	20812	53400	42492	25559	19707	358410
2009	34236	27361	30070	33838	33967	28831	33747	21590	51352	44377	27518	20857	387744
2010	37275	28266	31800	38097	37146	33090	35848	22324	52286	43484	28821	23412	411849
2011	40867	30837	31068	38504	36558	32786	35659	23244	48828	46983	31137	23301	419772
2012	41997	31830	41230	39381	38001	33396	35153	22821	44314	48578	31778	22927	431406
2013	41550	27566	33500	37956	37340	31439	34742	23365	48315	44910	32235	23707	416625
2014	43838	31863	35198	40427	37865	31472	34816	22177	44649	45446	32416	25516	425683
2015	45624	33175	39185	44492	40805	34893	38187	22793	51148	42873	36814	40387	470376
2016	40352	29248	33232	37726	35805	33409							

Tabella 41: Assunzioni lavoro dipendente adulti (valori assoluti).

	Gen	Feb	Mar	Apr	Mag	Giu	Lug	Ago	Set	Ott	Nov	Dic	tot
2009							-7.82	3.74	-3.84	4.44	7.66	5.84	8.18
2010	8.88	3.31	5.75	12.59	9.36	14.77	6.23	3.40	1.82	-2.01	4.74	12.25	6.22
2011	9.64	9.10	-2.30	1.07	-1.58	-0.92	-0.53	4.12	-6.61	8.05	8.04	-0.47	1.92
2012	2.77	3.22	32.71	2.28	3.95	1.86	-1.42	-1.82	-9.24	3.39	2.06	-1.61	2.77
2013	-1.06	-13.40	-18.75	-3.62	-1.74	-5.86	-1.17	2.38	9.03	-7.55	1.44	3.40	-3.43
2014	5.51	15.59	5.07	6.51	1.41	0.10	0.21	-5.08	-7.59	1.19	0.56	7.63	2.17
2015	4.07	4.12	11.33	10.06	7.76	10.87	9.68	2.78	14.56	-5.66	13.57	58.28	10.50
2016	-11.56	-11.84	-15.19	-15.21	-12.25	-4.25							

Tabella 42: Assunzioni lavoro dipendente adulti (valori tendenziali).

	Gen	Feb	Mar	Apr	Mag	Giu	Lug	Ago	Set	Ott	Nov	Dic	tot
2008	334	1084	2703	3733	3534	2927	3790	2141	4592	3812	2080	1761	32491
2009	3293	2679	2813	3809	3598	3114	3699	2300	5148	4195	2193	1701	38542
2010	3674	2660	3025	4309	3933	3464	3983	2351	5506	4328	2447	2127	41807
2011	4546	3164	3118	4459	4117	3745	4220	2746	5505	5025	3037	2323	46005
2012	4838	3050	4455	4701	4466	3783	4566	2976	5222	5596	3195	2513	49361
2013	5057	3249	4004	4606	4713	3829	4545	3007	5996	5212	3530	2596	50344
2014	5575	3971	4492	6953	4974	3960	4914	3148	5955	5811	3639	3157	56549
2015	5892	4273	5130	6440	5762	4639	5764	3228	7455	5920	4638	4679	63820
2016	5855	4048	4777	5761	5199	4817							

Tabella 43: Assunzioni lavoro dipendente anziani (valori assoluti).

	Gen	Feb	Mar	Apr	Mag	Giu	Lug	Ago	Set	Ott	Nov	Dic	tot
2009							-2.40	7.43	12.11	10.05	5.43	-3.41	18.62
2010	11.57	-0.71	7.54	13.13	9.31	11.24	7.68	2.22	6.95	3.17	11.58	25.04	8.47
2011	23.73	18.95	3.07	3.48	4.68	8.11	5.95	16.80	-0.02	16.10	24.11	9.21	10.04
2012	6.42	-3.60	42.88	5.43	8.48	1.01	8.20	8.38	-5.14	11.36	5.20	8.18	7.29
2013	4.53	6.52	-10.12	-2.02	5.53	1.22	-0.46	1.04	14.82	-6.86	10.49	3.30	1.99
2014	10.24	22.22	12.19	50.96	5.54	3.42	8.12	4.69	-0.68	11.49	3.09	21.61	12.33
2015	5.69	7.61	14.20	-7.38	15.84	17.15	17.30	2.54	25.19	1.88	27.45	48.21	12.86
2016	-0.63	-5.27	-6.88	-10.54	-9.77	3.84							

Tabella 44: Assunzioni lavoro dipendente anziani (valori tendenziali).

Figura 17: Assunzioni lavoro dipendente classi età (indice tendenziale annuo mobile. In rosso i giovani (fino a 29 anni), in celeste gli adulti (da 30 a 54 anni) e in verde gli anziani (oltre i 54 anni)).

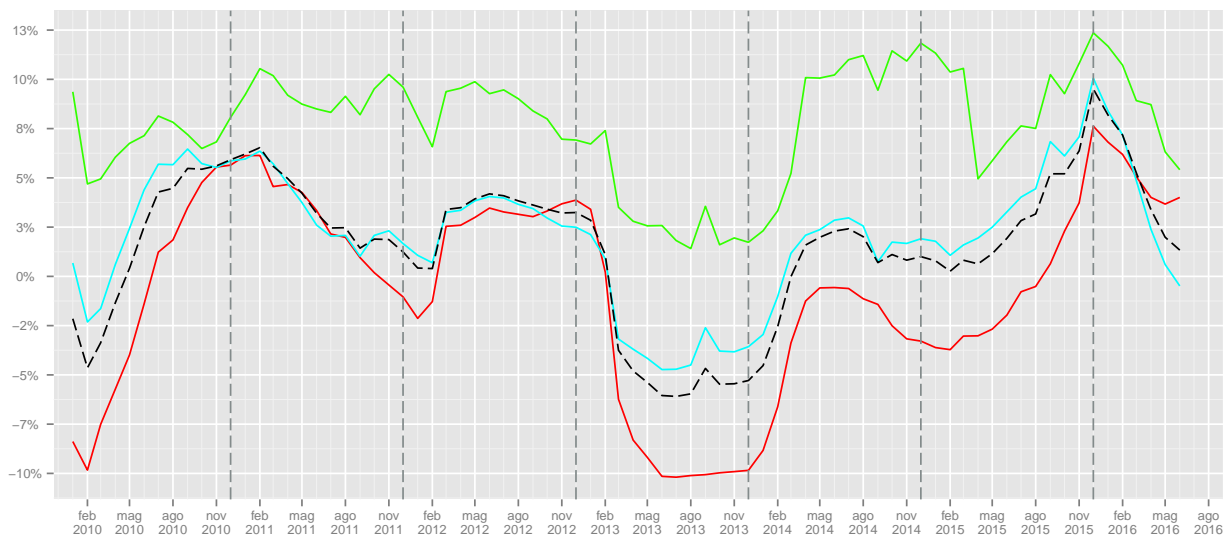

	I	II	III	IV	I	II	III	IV
2008	34006	72753	66783	53522				
2009	45822	60900	59793	51294			-10.47	-4.16
2010	49087	64132	63859	53785	7.13	5.31	6.8	4.86
2011	50088	64741	62484	51608	2.04	0.95	-2.15	-4.05
2012	59570	67566	60027	51324	18.93	4.36	-3.93	-0.55
2013	44815	60571	58030	51599	-24.77	-10.35	-3.33	0.54
2014	46300	60032	54162	47779	3.31	-0.89	-6.67	-7.4
2015	48302	61855	56007	58796	4.32	3.04	3.41	23.06
2016	44957	61495			-6.93	-0.58		

Tabella 45: Assunzioni lavoro dipendente giovani (valori trimestrali, assoluti a sinistra e tendenziali a destra).

	I	II	III	IV	I	II	III	IV
2008	50874	108956	110822	87758				
2009	91667	96636	106689	92752			-3.73	5.69
2010	97341	108333	110458	95717	6.19	12.1	3.53	3.2
2011	102772	107848	107731	101421	5.58	-0.45	-2.47	5.96
2012	115057	110778	102288	103283	11.95	2.72	-5.05	1.84
2013	102616	106735	106422	100852	-10.81	-3.65	4.04	-2.35
2014	110899	109764	101642	103378	8.07	2.84	-4.49	2.5
2015	117984	120190	112128	120074	6.39	9.5	10.32	16.15
2016	102832	106940			-12.84	-11.02		

Tabella 46: Assunzioni lavoro dipendente adulti (valori trimestrali, assoluti a sinistra e tendenziali a destra).

	I	II	III	IV	I	II	III	IV
2008	4121	10194	10523	7653				
2009	8785	10521	11147	8089			5.93	5.7
2010	9359	11706	11840	8902	6.53	11.26	6.22	10.05
2011	10828	12321	12471	10385	15.7	5.25	5.33	16.66
2012	12343	12950	12764	11304	13.99	5.11	2.35	8.85
2013	12310	13148	13548	11338	-0.27	1.53	6.14	0.3
2014	14038	15887	14017	12607	14.04	20.83	3.46	11.19
2015	15295	16841	16447	15237	8.95	6	17.34	20.86
2016	14680	15777			-4.02	-6.32		

Tabella 47: Assunzioni lavoro dipendente anziani (valori trimestrali, assoluti a sinistra e tendenziali a destra).

1.6.2 Cessazioni

	Gen	Feb	Mar	Apr	Mag	Giu	Lug	Ago	Set	Ott	Nov	Dic	tot
2008	3683	7795	13932	15306	18160	21397	20677	19557	26450	23077	15612	25909	211555
2009	13382	11261	13196	13374	16259	20065	18995	17758	24448	20544	14446	26439	210167
2010	13189	10921	13135	14289	16331	20240	19758	18390	25701	21332	14650	27267	215203
2011	14326	11422	13024	14452	16790	20017	19365	17761	25968	21063	13977	27025	215190
2012	13132	11751	15532	16059	17554	20650	18490	18718	26423	21018	14141	24872	218340
2013	12389	10302	12349	13672	15183	19170	17333	17620	24480	20593	14192	24181	201464
2014	12781	10042	12265	12792	15041	18008	15715	16909	22641	19644	13191	22860	191889
2015	12734	10422	12380	13178	14234	17243	15463	16817	22564	19214	13585	23149	190983
2016	12172	10579	11979	12995	14239	18423							

Tabella 48: Cessazioni lavoro dipendente giovani (valori assoluti).

	Gen	Feb	Mar	Apr	Mag	Giu	Lug	Ago	Set	Ott	Nov	Dic	tot
2009							-8.13	-9.20	-7.57	-10.98	-7.47	2.05	-0.66
2010	-1.44	-3.02	-0.46	6.84	0.44	0.87	4.02	3.56	5.13	3.84	1.41	3.13	2.40
2011	8.62	4.59	-0.85	1.14	2.81	-1.10	-1.99	-3.42	1.04	-1.26	-4.59	-0.89	-0.01
2012	-8.33	2.88	19.26	11.12	4.55	3.16	-4.52	5.39	1.75	-0.21	1.17	-7.97	1.46
2013	-5.66	-12.33	-20.49	-14.86	-13.51	-7.17	-6.26	-5.87	-7.35	-2.02	0.36	-2.78	-7.73
2014	3.16	-2.52	-0.68	-6.44	-0.94	-6.06	-9.33	-4.04	-7.51	-4.61	-7.05	-5.46	-4.75
2015	-0.37	3.78	0.94	3.02	-5.37	-4.25	-1.60	-0.54	-0.34	-2.19	2.99	1.26	-0.47
2016	-4.41	1.51	-3.24	-1.39	0.04	6.84							

Tabella 49: Cessazioni lavoro dipendente giovani (valori tendenziali).

	Gen	Feb	Mar	Apr	Mag	Giu	Lug	Ago	Set	Ott	Nov	Dic	tot
2008	5067	11946	23031	25909	28348	34417	27341	21960	36636	41191	32084	68487	356417
2009	24702	22888	26442	24960	27052	42550	28429	28714	37242	41717	33281	74051	412028
2010	24064	22674	27147	25306	30148	45046	30661	30108	39446	41351	33533	74850	424334
2011	25579	24724	26323	29255	31517	47424	30388	28769	40499	43702	33779	76011	437970
2012	25429	26444	30682	29463	32108	49525	30604	27675	41051	44212	32334	72873	442400
2013	25996	24175	28984	27644	30410	47516	29397	26914	37737	43879	34293	71166	428111
2014	27672	25700	30873	29175	30372	48037	28389	26763	36898	44486	33684	70418	432467
2015	27387	26471	31361	30188	32521	48301	29608	27244	38013	41058	35383	68973	436508
2016	23831	23198	26258	26393	29004	51807							

Tabella 50: Cessazioni lavoro dipendente adulti (valori assoluti).

	Gen	Feb	Mar	Apr	Mag	Giu	Lug	Ago	Set	Ott	Nov	Dic	tot
2009							3.98	30.76	1.65	1.28	3.73	8.12	15.60
2010	-2.58	-0.93	2.67	1.39	11.44	5.87	7.85	4.85	5.92	-0.88	0.76	1.08	2.99
2011	6.30	9.04	-3.04	15.60	4.54	5.28	-0.89	-4.45	2.67	5.69	0.73	1.55	3.21
2012	-0.59	6.96	16.56	0.71	1.88	4.43	0.71	-3.80	1.36	1.17	-4.28	-4.13	1.01
2013	2.23	-8.58	-5.53	-6.17	-5.29	-4.06	-3.94	-2.75	-8.07	-0.75	6.06	-2.34	-3.23
2014	6.45	6.31	6.52	5.54	-0.12	1.10	-3.43	-0.56	-2.22	1.38	-1.78	-1.05	1.02
2015	-1.03	3.00	1.58	3.47	7.08	0.55	4.29	1.80	3.02	-7.71	5.04	-2.05	0.93
2016	-12.98	-12.36	-16.27	-12.57	-10.81	7.26							

Tabella 51: Cessazioni lavoro dipendente adulti (valori tendenziali).

	Gen	Feb	Mar	Apr	Mag	Giu	Lug	Ago	Set	Ott	Nov	Dic	tot
2008	516	1129	2575	2302	2397	3378	3135	3248	4775	4968	3829	11240	43492
2009	3055	2435	2822	2631	2740	4642	3762	5367	5497	5133	3956	12466	54506
2010	2998	2392	3022	2926	3246	4996	3930	5704	5859	5527	4405	13031	58036
2011	3856	2699	3203	3266	3459	5849	4323	6194	6647	6058	4551	13279	63384
2012	3395	3130	3666	3808	4030	5577	4447	5693	6380	6907	5146	13030	65209
2013	3783	3047	3509	3570	3674	5656	4070	4296	5630	6617	4956	12575	61383
2014	3918	3648	5267	3854	4021	5918	4194	5051	6414	7052	5200	13741	68278
2015	3917	3806	4451	4387	4648	6827	4877	5656	6862	7390	6119	14107	73047
2016	3710	3666	3882	3875	4266	7571							

Tabella 52: Cessazioni lavoro dipendente anziani (valori assoluti).

	Gen	Feb	Mar	Apr	Mag	Giu	Lug	Ago	Set	Ott	Nov	Dic	tot
2009							20.00	65.24	15.12	3.32	3.32	10.91	25.32
2010	-1.87	-1.77	7.09	11.21	18.47	7.63	4.47	6.28	6.59	7.68	11.35	4.53	6.48
2011	28.62	12.83	5.99	11.62	6.56	17.07	10.00	8.59	13.45	9.61	3.31	1.90	9.21
2012	-11.96	15.97	14.46	16.60	16.51	-4.65	2.87	-8.09	-4.02	14.01	13.07	-1.88	2.88
2013	11.43	-2.65	-4.28	-6.25	-8.83	1.42	-8.48	-24.54	-11.76	-4.20	-3.69	-3.49	-5.87
2014	3.57	19.72	50.10	7.96	9.44	4.63	3.05	17.57	13.93	6.57	4.92	9.27	11.23
2015	-0.03	4.33	-15.49	13.83	15.59	15.36	16.29	11.98	6.98	4.79	17.67	2.66	6.98
2016	-5.28	-3.68	-12.78	-11.67	-8.22	10.90							

Tabella 53: Cessazioni lavoro dipendente anziani (valori tendenziali).

Figura 18: Cessazioni lavoro dipendente classi età (indice tendenziale annuo mobile. In rosso i giovani, in celeste gli adulti e in verde gli anziani).

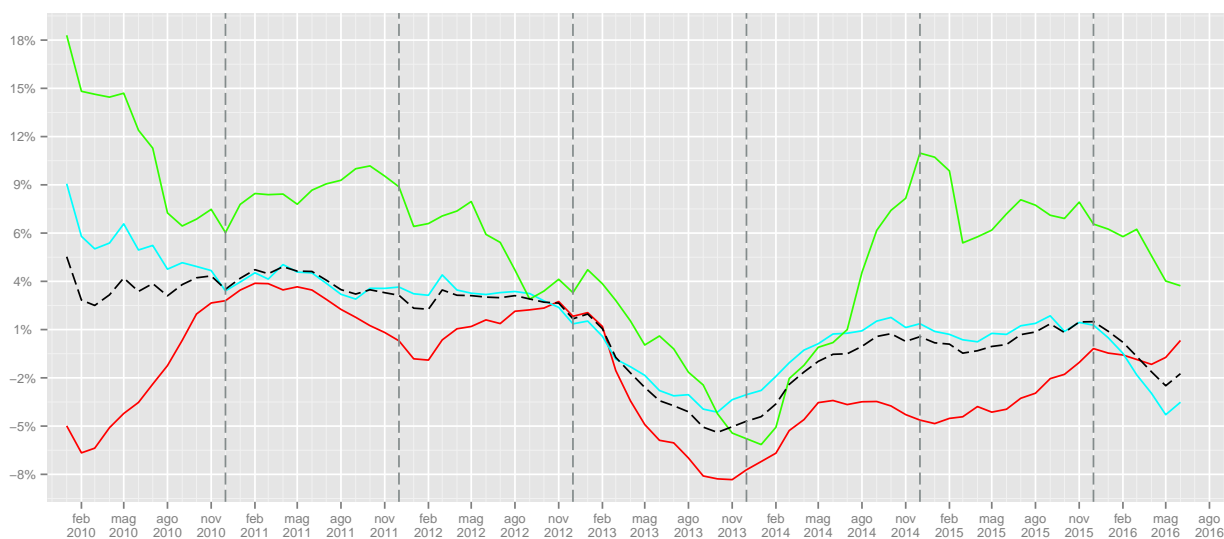

	I	II	III	IV	I	II	III	IV
2008	25410	54863	66684	64598				
2009	37839	49698	61201	61429			-8.22	-4.91
2010	37245	50860	63849	63249	-1.57	2.34	4.33	2.96
2011	38772	51259	63094	62065	4.1	0.78	-1.18	-1.87
2012	40415	54263	63631	60031	4.24	5.86	0.85	-3.28
2013	35040	48025	59433	58966	-13.3	-11.5	-6.6	-1.77
2014	35088	45841	55265	55695	0.14	-4.55	-7.01	-5.55
2015	35536	44655	54844	55948	1.28	-2.59	-0.76	0.45
2016	34730	45657			-2.27	2.24		

Tabella 54: Cessazioni lavoro dipendente giovani (valori trimestrali, assoluti a sinistra e tendenziali a destra).

	I	II	III	IV	I	II	III	IV
2008	40044	88674	85937	141762				
2009	74032	94562	94385	149049			9.83	5.14
2010	73885	100500	100215	149734	-0.2	6.28	6.18	0.46
2011	76626	108196	99656	153492	3.71	7.66	-0.56	2.51
2012	82555	111096	99330	149419	7.74	2.68	-0.33	-2.65
2013	79155	105570	94048	149338	-4.12	-4.97	-5.32	-0.05
2014	84245	107584	92050	148588	6.43	1.91	-2.12	-0.5
2015	85219	111010	94865	145414	1.16	3.18	3.06	-2.14
2016	73287	107204			-14	-3.43		

Tabella 55: Cessazioni lavoro dipendente adulti (valori trimestrali, assoluti a sinistra e tendenziali a destra).

	I	II	III	IV	I	II	III	IV
2008	4220	8077	11158	20037				
2009	8312	10013	14626	21555			31.08	7.58
2010	8412	11168	15493	22963	1.2	11.54	5.93	6.53
2011	9758	12574	17164	23888	16	12.59	10.79	4.03
2012	10191	13415	16520	25083	4.44	6.69	-3.75	5
2013	10339	12900	13996	24148	1.45	-3.84	-15.28	-3.73
2014	12833	13793	15659	25993	24.12	6.92	11.88	7.64
2015	12174	15862	17395	27616	-5.14	15	11.09	6.24
2016	11258	15712			-7.52	-0.95		

Tabella 56: Cessazioni lavoro dipendente anziani (valori trimestrali, assoluti a sinistra e tendenziali a destra).

1.6.3 Saldi

	Gen	Feb	Mar	Apr	Mag	Giu	Lug	Ago	Set	Ott	Nov	Dic	tot
2008	847	1987	5762	6618	6238	5034	7647	-3928	-3620	-418	827	-11485	15509
2009	2587	2948	2448	4915	4391	1896	5326	-3025	-3709	312	1078	-11525	7642
2010	3566	3743	4533	4932	4888	3452	6580	-3160	-3410	497	1655	-11616	15660
2011	4336	3750	3230	5982	4112	3388	6301	-2420	-4491	-36	1640	-12061	13731
2012	4823	5950	8382	5751	3961	3591	6012	-3543	-6073	-145	1619	-10181	20147
2013	3742	2498	3535	4351	4741	3454	6021	-2394	-5030	368	1846	-9581	13551
2014	4153	3548	3511	6352	4793	3046	6389	-2780	-4712	-975	1658	-8599	16384
2015	4253	3696	4817	7084	6266	3850	8015	-3191	-3661	701	3101	-954	33977
2016	3159	2761	4307	6175	6222	3441							

Tabella 57: Saldi lavoro dipendente giovani (valori assoluti).

Figura 19: Saldi assoluti lavoro dipendente giovani

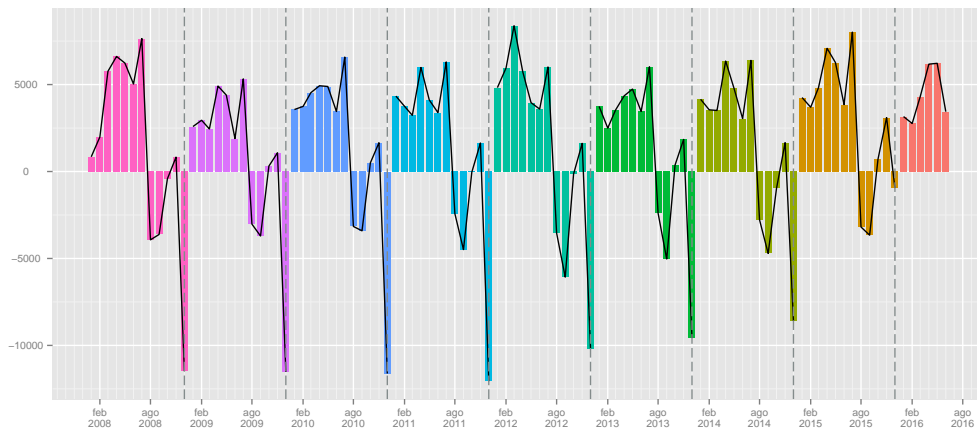

	Gen	Feb	Mar	Apr	Mag	Giu	Lug	Ago	Set	Ott	Nov	Dic	tot
2008	338	2388	8104	12767	9694	-2179	9269	-1148	16764	1301	-6525	-48780	1993
2009	9534	4473	3628	8878	6915	-13719	5318	-7124	14110	2660	-5763	-53194	-24284
2010	13211	5592	4653	12791	6998	-11956	5187	-7784	12840	2133	-4712	-51438	-12485
2011	15288	6113	4745	9249	5041	-14638	5271	-5525	8329	3281	-2642	-52710	-18198
2012	16568	5386	10548	9918	5893	-16129	4549	-4854	3263	4366	-556	-49946	-10994
2013	15554	3391	4516	10312	6930	-16077	5345	-3549	10578	1031	-2058	-47459	-11486
2014	16166	6163	4325	11252	7493	-16565	6427	-4586	7751	960	-1268	-44902	-6784
2015	18237	6704	7824	14304	8284	-13408	8579	-4451	13135	1815	1431	-28586	33868
2016	16521	6050	6974	11333	6801	-18398							

Tabella 58: Saldi lavoro dipendente adulti (valori assoluti).

Figura 20: Saldi assoluti lavoro dipendente adulti

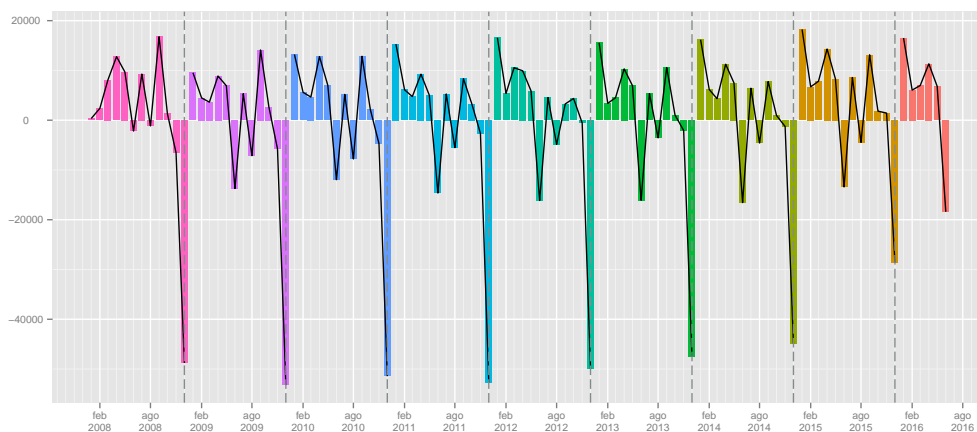

	Gen	Feb	Mar	Apr	Mag	Giu	Lug	Ago	Set	Ott	Nov	Dic	tot
2008	-182	-45	128	1431	1137	-451	655	-1107	-183	-1156	-1749	-9479	-11001
2009	238	244	-9	1178	858	-1528	-63	-3067	-349	-938	-1763	-10765	-15964
2010	676	268	3	1383	687	-1532	53	-3353	-353	-1199	-1958	-10904	-16229
2011	690	465	-85	1193	658	-2104	-103	-3448	-1142	-1033	-1514	-10956	-17379
2012	1443	-80	789	893	436	-1794	119	-2717	-1158	-1311	-1951	-10517	-15848
2013	1274	202	495	1036	1039	-1827	475	-1289	366	-1405	-1426	-9979	-11039
2014	1657	323	-775	3099	953	-1958	720	-1903	-459	-1241	-1561	-10584	-11729
2015	1975	467	679	2053	1114	-2188	887	-2428	593	-1470	-1481	-9428	-9227
2016	2145	382	895	1886	933	-2754							

Tabella 59: Saldi lavoro dipendente anziani (valori assoluti).

Figura 21: Saldi assoluti lavoro dipendente anziani



Figura 22: Saldi cumulati lavoro dipendente giovani



Figura 23: Saldi cumulati lavoro dipendente adulti

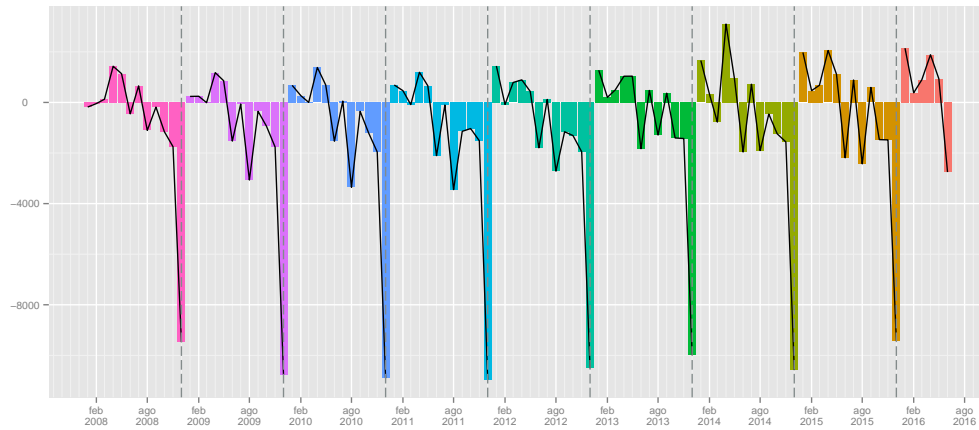

Figura 24: Saldi cumulati lavoro dipendente anziani

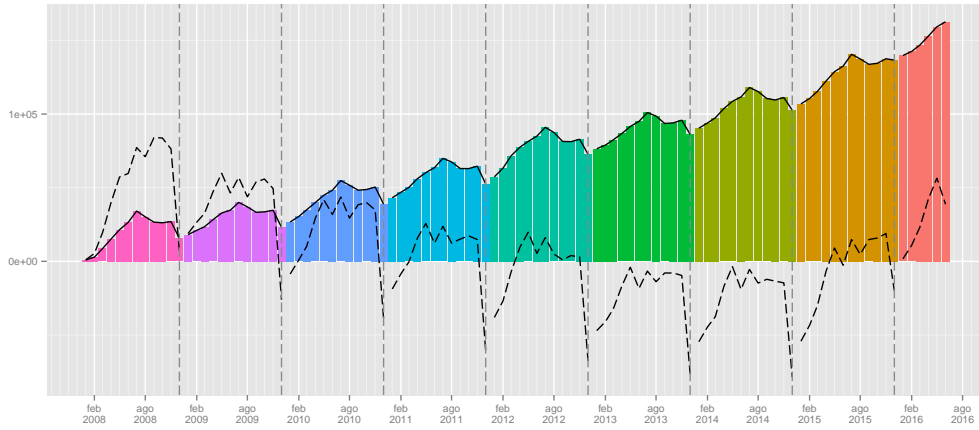

	I	II	III	IV
2008	8596	17890	99	-11076
2009	7983	11202	-1408	-10135
2010	11842	13272	10	-9464
2011	11316	13482	-610	-10457
2012	19155	13303	-3604	-8707
2013	9775	12546	-1403	-7367
2014	11212	14191	-1103	-7916
2015	12766	17200	1163	2848
2016	10227	15838		

Tabella 60: Saldi lavoro dipendente giovani (valori trimestrali).

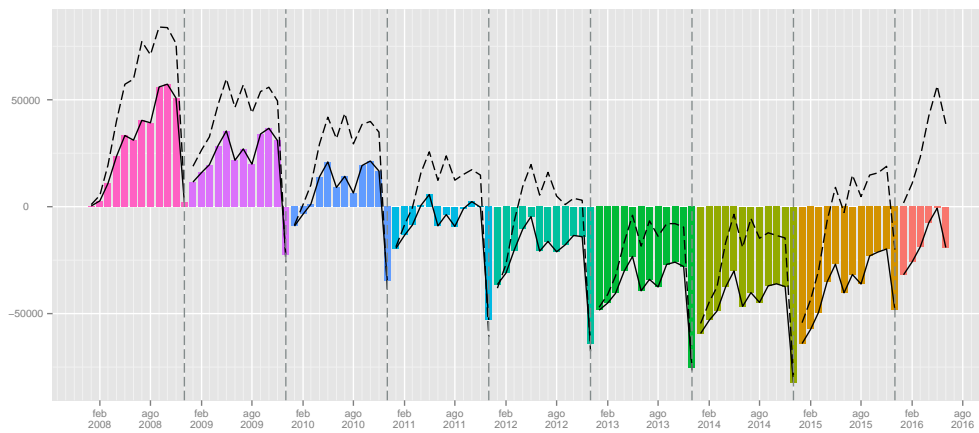
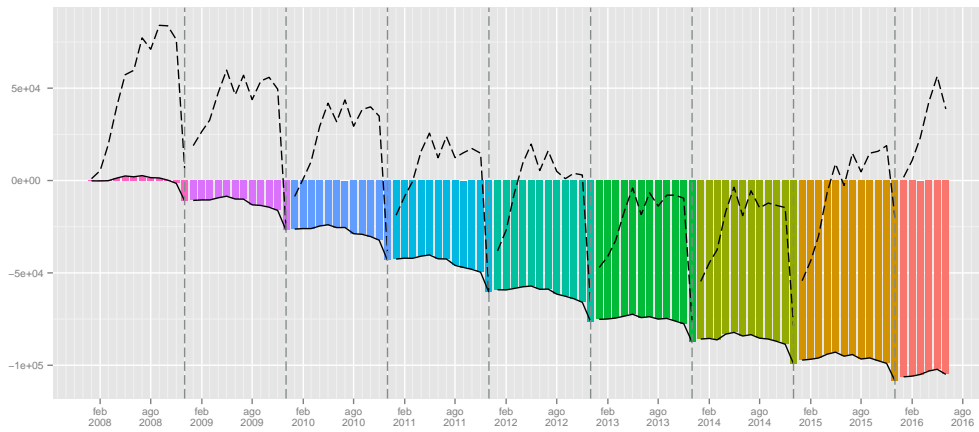
	I	II	III	IV
2008	10830	20282	24885	-54004
2009	17635	2074	12304	-56297
2010	23456	7833	10243	-54017
2011	26146	-348	8075	-52071
2012	32502	-318	2958	-46136
2013	23461	1165	12374	-48486
2014	26654	2180	9592	-45210
2015	32765	9180	17263	-25340
2016	29545	-264		

Tabella 61: Saldi lavoro dipendente adulti (valori trimestrali).

	I	II	III	IV
2008	-99	2117	-635	-12384
2009	473	508	-3479	-13466
2010	947	538	-3653	-14061
2011	1070	-253	-4693	-13503
2012	2152	-465	-3756	-13779
2013	1971	248	-448	-12810
2014	1205	2094	-1642	-13386
2015	3121	979	-948	-12379
2016	3422	65		

Tabella 62: Saldi lavoro dipendente anziani (valori trimestrali).

1.7 Settori ATECO

1.7.1 Assunzioni

	Gen	Feb	Mar	Apr	Mag	Giu	Lug	Ago	Set	Ott	Nov	Dic	tot
2008	469	1266	4258	8301	8347	7689	11574	6732	8848	14490	2225	1182	75381
2009	9915	6510	5742	7396	6902	6543	9338	6356	9036	12646	2022	915	83321
2010	10288	5711	5536	7637	7938	8788	10698	5609	9091	12763	2313	901	87273
2011	12260	5869	5201	6672	6958	7364	9164	5512	8135	10999	2674	1050	81858
2012	13582	4779	6436	6040	6770	5878	8020	4753	7924	9582	2788	870	77422
2013	13502	4589	5013	6448	6534	5857	7984	4405	7147	8545	2451	1253	73728
2014	14566	5440	5613	5780	5937	5512	7656	4155	6454	7685	2272	1231	72301
2015	14955	4594	5526	5954	5800	5193	7511	4401	8346	7822	2595	1175	73872
2016	16256	5228	5198	5722	5819	5853							

Tabella 63: Assunzioni lavoro dipendente agricoltura (valori assoluti).

	Gen	Feb	Mar	Apr	Mag	Giu	Lug	Ago	Set	Ott	Nov	Dic	tot
2009							-19.32	-5.59	2.12	-12.73	-9.12	-22.59	10.53
2010	3.76	-12.27	-3.59	3.26	15.01	34.31	14.56	-11.75	0.61	0.93	14.39	-1.53	4.74
2011	19.17	2.77	-6.05	-12.64	-12.35	-16.20	-14.34	-1.73	-10.52	-13.82	15.61	16.54	-6.20
2012	10.78	-18.57	23.75	-9.47	-2.70	-20.18	-12.48	-13.77	-2.59	-12.88	4.26	-17.14	-5.42
2013	-0.59	-3.98	-22.11	6.75	-3.49	-0.36	-0.45	-7.32	-9.81	-10.82	-12.09	44.02	-4.77
2014	7.88	18.54	11.97	-10.36	-9.14	-5.89	-4.11	-5.68	-9.70	-10.06	-7.30	-1.76	-1.94
2015	2.67	-15.55	-1.55	3.01	-2.31	-5.79	-1.89	5.92	29.32	1.78	14.22	-4.55	2.17
2016	8.70	13.80	-5.94	-3.90	0.33	12.71							

Tabella 64: Assunzioni lavoro dipendente agricoltura (valori tendenziali).

	Gen	Feb	Mar	Apr	Mag	Giu	Lug	Ago	Set	Ott	Nov	Dic	tot
2008	1663	4858	6529	8085	7670	7376	6870	2192	8192	8214	6296	3515	71460
2009	5848	5879	7407	6551	7187	6660	6255	2163	7618	7079	6242	3586	72475
2010	5560	5727	6656	6715	7310	6988	6398	2650	8230	6869	5739	3784	72626
2011	6526	6634	6448	6406	7035	6849	6658	2948	7525	6522	5920	3626	73097
2012	5986	5038	7138	5261	7197	6672	6404	2871	6879	6755	5682	3220	69103
2013	5917	4749	4714	5570	6264	5517	6190	2571	6486	6785	5291	3517	63571
2014	5413	5160	5559	5022	6084	5650	6196	2500	6637	6539	5634	4021	64415
2015	5545	4997	6195	6517	6500	6428	6711	2871	7607	6843	7347	6158	73719
2016	4421	4908	4632	5060	5178	4888							

Tabella 65: Assunzioni lavoro dipendente costruzioni (valori assoluti).

	Gen	Feb	Mar	Apr	Mag	Giu	Lug	Ago	Set	Ott	Nov	Dic	tot
2009							-8.95	-1.32	-7.01	-13.82	-0.86	2.02	1.42
2010	-4.92	-2.59	-10.14	2.50	1.71	4.92	2.29	22.52	8.03	-2.97	-8.06	5.52	0.21
2011	17.37	15.84	-3.12	-4.60	-3.76	-1.99	4.06	11.25	-8.57	-5.05	3.15	-4.18	0.65
2012	-8.27	-24.06	10.70	-17.87	2.30	-2.58	-3.81	-2.61	-8.58	3.57	-4.02	-11.20	-5.46
2013	-1.15	-5.74	-33.96	5.87	-12.96	-17.31	-3.34	-10.45	-5.71	0.44	-6.88	9.22	-8.01
2014	-8.52	8.65	17.93	-9.84	-2.87	2.41	0.10	-2.76	2.33	-3.63	6.48	14.33	1.33
2015	2.44	-3.16	11.44	29.77	6.84	13.77	8.31	14.84	14.62	4.65	30.40	53.15	14.44
2016	-20.27	-1.78	-25.23	-22.36	-20.34	-23.96							

Tabella 66: Assunzioni lavoro dipendente costruzioni (valori tendenziali).

	Gen	Feb	Mar	Apr	Mag	Giu	Lug	Ago	Set	Ott	Nov	Dic	tot
2008	2698	4026	7325	6782	7083	7185	12687	8582	7525	7292	5468	3619	80272
2009	7244	5307	5410	5888	5610	5863	11334	8960	7272	7532	5462	3652	79534
2010	8043	6226	6176	5604	5925	5668	10506	8930	7466	7031	6001	4065	81641
2011	8852	6011	5828	5434	6056	5869	9982	9433	7427	7252	5854	4315	82313
2012	9116	7109	7661	6322	5993	5994	10460	7631	5925	6687	5698	3508	82104
2013	7175	5319	5188	5467	5889	5305	9365	9430	7137	7716	6264	4492	78747
2014	8778	6409	6669	6339	6811	6784	10798	9526	7755	7727	6218	5329	89143
2015	9483	6947	7975	7783	7758	7641	13326	8490	8571	8399	7728	9552	103653
2016	7925	6313	6581	6509	7024	6579							

Tabella 67: Assunzioni lavoro dipendente manifatturiero (valori assoluti).

	Gen	Feb	Mar	Apr	Mag	Giu	Lug	Ago	Set	Ott	Nov	Dic	tot
2009							-10.66	4.40	-3.36	3.29	-0.11	0.91	-0.92
2010	11.03	17.32	14.16	-4.82	5.61	-3.33	-7.31	-0.33	2.67	-6.65	9.87	11.31	2.65
2011	10.06	-3.45	-5.63	-3.03	2.21	3.55	-4.99	5.63	-0.52	3.14	-2.45	6.15	0.82
2012	2.98	18.27	31.45	16.34	-1.04	2.13	4.79	-19.10	-20.22	-7.79	-2.66	-18.70	-0.25
2013	-21.29	-25.18	-32.28	-13.52	-1.74	-11.49	-10.47	23.57	20.46	15.39	9.93	28.05	-4.09
2014	22.34	20.49	28.55	15.95	15.66	27.88	15.30	1.02	8.66	0.14	-0.73	18.63	13.20
2015	8.03	8.39	19.58	22.78	13.90	12.63	23.41	-10.88	10.52	8.70	24.28	79.25	16.28
2016	-16.43	-9.13	-17.48	-16.37	-9.46	-13.90							

Tabella 68: Assunzioni lavoro dipendente manifatturiero (valori tendenziali).

	Gen	Feb	Mar	Apr	Mag	Giu	Lug	Ago	Set	Ott	Nov	Dic	tot
2008	5444	15069	35466	41203	42896	39357	37603	21082	56275	38976	30092	27582	391045
2009	30499	26560	29972	36101	38519	34840	34841	21144	53316	42171	31509	29320	408792
2010	33813	27929	34125	41671	41125	38802	38567	22716	55299	42979	33521	32441	442988
2011	36440	30660	32963	44887	41529	39854	39741	23438	52727	48266	35344	31599	457448
2012	36106	35656	48364	48270	44025	42876	39337	25717	49159	52028	36569	32535	490642
2013	36147	28959	38476	43101	43292	41214	39102	25192	52994	48039	37800	31642	465958
2014	37590	32415	37626	49383	43841	38540	37184	23273	47687	47975	36780	32353	464647
2015	38520	35028	41816	50941	47009	41363	39881	23885	52982	45645	40468	50376	507914
2016	32936	30187	37884	45366	43445	42770							

Tabella 69: Assunzioni lavoro dipendente terziario (valori assoluti).

	Gen	Feb	Mar	Apr	Mag	Giu	Lug	Ago	Set	Ott	Nov	Dic	tot
2009							-7.35	0.29	-5.26	8.20	4.71	6.30	4.54
2010	10.87	5.15	13.86	15.43	6.77	11.37	10.69	7.43	3.72	1.92	6.39	10.64	8.37
2011	7.77	9.78	-3.41	7.72	0.98	2.71	3.04	3.18	-4.65	12.30	5.44	-2.60	3.26
2012	-0.92	16.29	46.72	7.54	6.01	7.58	-1.02	9.72	-6.77	7.79	3.47	2.96	7.26
2013	0.11	-18.78	-20.44	-10.71	-1.66	-3.88	-0.60	-2.04	7.80	-7.67	3.37	-2.74	-5.03
2014	3.99	11.93	-2.21	14.58	1.27	-6.49	-4.91	-7.62	-10.01	-0.13	-2.70	2.25	-0.28
2015	2.47	8.06	11.14	3.15	7.23	7.32	7.25	2.63	11.10	-4.86	10.03	55.71	9.31
2016	-14.50	-13.82	-9.40	-10.94	-7.58	3.40							

Tabella 70: Assunzioni lavoro dipendente terziario (valori tendenziali).

	Gen	Feb	Mar	Apr	Mag	Giu	Lug	Ago	Set	Ott	Nov	Dic	tot
2008	882	3386	12978	16565	18430	17564	15624	8541	10356	10325	7181	9724	131556
2009	6048	6467	8504	16393	16553	15419	14693	8233	10147	10704	7000	10620	130781
2010	6588	6338	10859	16986	17709	16912	16510	9524	12817	12612	7577	11007	145439
2011	7210	6760	9378	19437	16573	17522	16055	8919	11603	12405	7656	11332	144850
2012	6888	10533	19234	22139	18365	19574	16132	10657	13887	13505	9177	12015	172106
2013	7339	7407	14738	18263	17954	19255	15700	10546	11762	12083	9313	11838	156198
2014	8020	7411	11601	20914	18044	16553	13968	9481	9707	11690	8201	11118	146708
2015	8099	7401	11992	20618	17513	15340	13668	8780	9734	10819	8735	11773	144472
2016	7287	8184	15330	20139	18517	18111							

Tabella 71: Assunzioni lavoro dipendente alberghi (valori assoluti).

	Gen	Feb	Mar	Apr	Mag	Giu	Lug	Ago	Set	Ott	Nov	Dic	tot
2009							-5.96	-3.61	-2.02	3.67	-2.52	9.21	-0.59
2010	8.93	-1.99	27.69	3.62	6.98	9.68	12.37	15.68	26.31	17.83	8.24	3.64	11.21
2011	9.44	6.66	-13.64	14.43	-6.41	3.61	-2.76	-6.35	-9.47	-1.64	1.04	2.95	-0.40
2012	-4.47	55.81	105.10	13.90	10.81	11.71	0.48	19.49	19.68	8.87	19.87	6.03	18.82
2013	6.55	-29.68	-23.38	-17.51	-2.24	-1.63	-2.68	-1.04	-15.30	-10.53	1.48	-1.47	-9.24
2014	9.28	0.05	-21.29	14.52	0.50	-14.03	-11.03	-10.10	-17.47	-3.25	-11.94	-6.08	-6.08
2015	0.99	-0.13	3.37	-1.42	-2.94	-7.33	-2.15	-7.39	0.28	-7.45	6.51	5.89	-1.52
2016	-10.03	10.58	27.84	-2.32	5.73	18.06							

Tabella 72: Assunzioni lavoro dipendente alberghi (valori tendenziali).

	Gen	Feb	Mar	Apr	Mag	Giu	Lug	Ago	Set	Ott	Nov	Dic	tot
2008	779	2659	6260	6218	6004	1724	670	394	28776	9655	6130	3029	72298
2009	7105	5548	6422	3582	4030	1134	516	313	25398	12318	8190	3437	77993
2010	7162	5518	5159	5538	4860	1596	578	367	24195	11105	8220	4557	78855
2011	7995	7367	5866	5160	5438	1670	631	620	20710	15161	10240	4222	85080
2012	8538	6546	6691	5293	6391	1814	683	539	16776	17367	9028	4639	84305
2013	9653	6482	6106	6671	6150	1924	844	394	21987	14285	9591	4734	88821
2014	9728	8123	8444	5541	6551	2231	943	431	19643	16838	11496	4765	94734
2015	10064	8311	8555	7032	6282	2615	1029	528	23730	11036	10693	5100	94975
2016	7685	4675	3613	3944	2998	1958							

Tabella 73: Assunzioni lavoro dipendente istruzione (valori assoluti).

	Gen	Feb	Mar	Apr	Mag	Giu	Lug	Ago	Set	Ott	Nov	Dic	tot
2009							-22.99	-20.56	-11.74	27.58	33.61	13.47	7.88
2010	0.80	-0.54	-19.67	54.61	20.60	40.74	12.02	17.25	-4.74	-9.85	0.37	32.59	1.11
2011	11.63	33.51	13.70	-6.83	11.89	4.64	9.17	68.94	-14.40	36.52	24.57	-7.35	7.89
2012	6.79	-11.14	14.06	2.58	17.52	8.62	8.24	-13.06	-19.00	14.55	-11.84	9.88	-0.91
2013	13.06	-0.98	-8.74	26.03	-3.77	6.06	23.57	-26.90	31.06	-17.75	6.24	2.05	5.36
2014	0.78	25.32	38.29	-16.94	6.52	15.96	11.73	9.39	-10.66	17.87	19.86	0.65	6.66
2015	3.45	2.31	1.31	26.91	-4.11	17.21	9.12	22.51	20.81	-34.46	-6.99	7.03	0.25
2016	-23.64	-43.75	-57.77	-43.91	-52.28	-25.12							

Tabella 74: Assunzioni lavoro dipendente istruzione (valori tendenziali).

Figura 25: Assunzioni lavoro dipendente settori Ateco (indice tendenziale annuo mobile. In rosso Agricoltura, in celeste Costruzioni, in verde Manifatturiero e in viola Terziario).



Figura 26: Assunzioni lavoro dipendente sotto-settori terziario (indice tendenziale annuo mobile. In rosso Alberghi e Ristoranti, in celeste Istruzione).



	I	II	III	IV	I	II	III	IV
2008	5993	24337	27154	17897				
2009	22167	20841	24730	15583			-8.93	-12.93
2010	21535	24363	25398	15977	-2.85	16.9	2.7	2.53
2011	23330	20994	22811	14723	8.34	-13.83	-10.19	-7.85
2012	24797	18688	20697	13240	6.29	-10.98	-9.27	-10.07
2013	23104	18839	19536	12249	-6.83	0.81	-5.61	-7.48
2014	25619	17229	18265	11188	10.89	-8.55	-6.51	-8.66
2015	25075	16947	20258	11592	-2.12	-1.64	10.91	3.61
2016	26682	17394			6.41	2.64		

Tabella 75: Assunzioni lavoro dipendente agricoltura (valori trimestrali, assoluti a sinistra e tendenziali a destra).

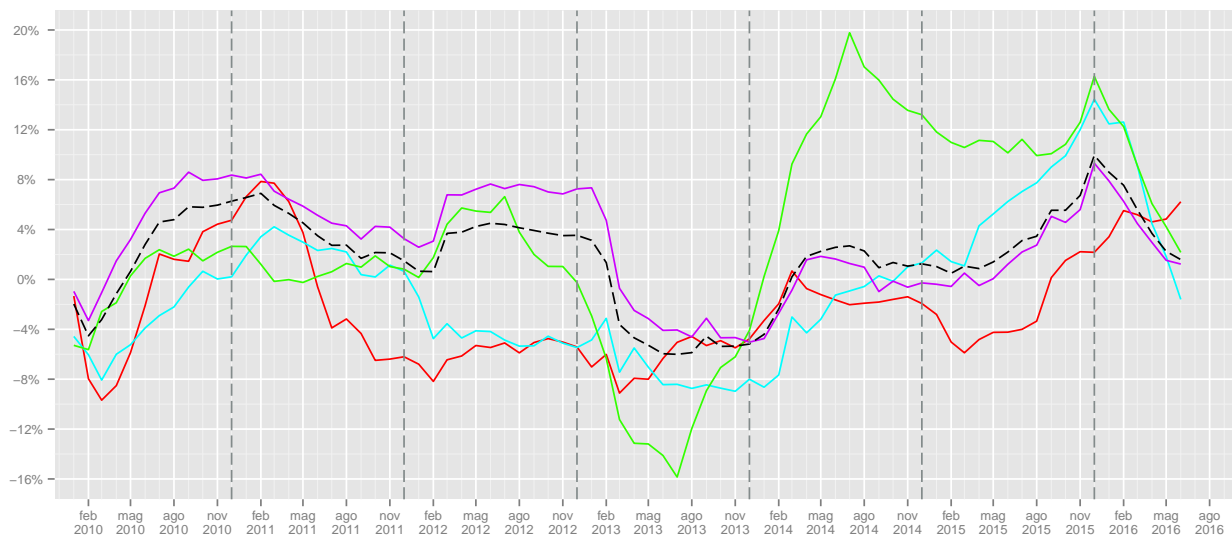
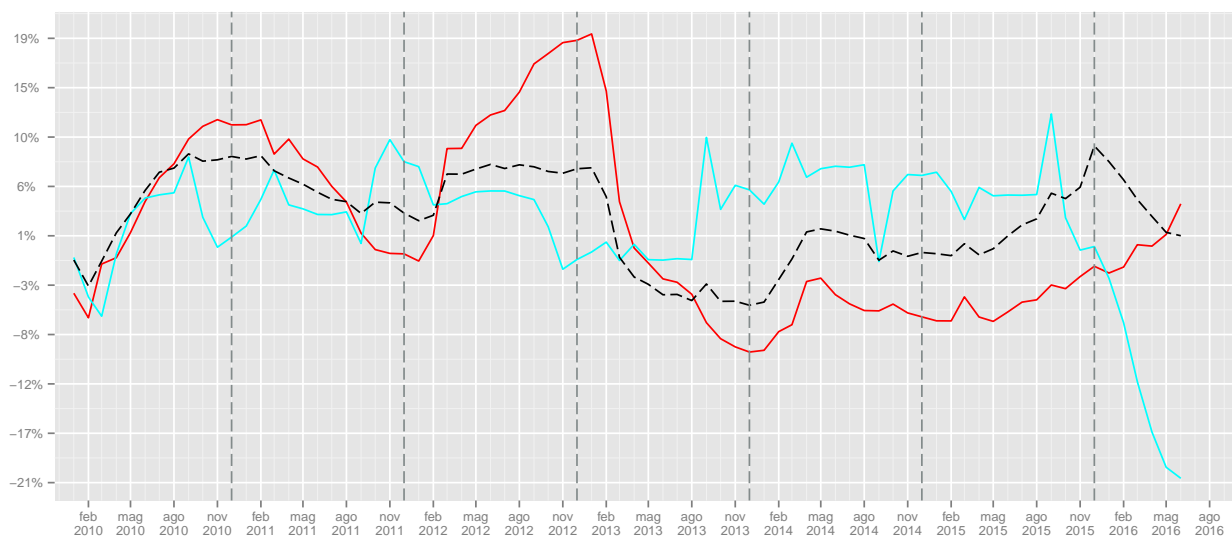
	I	II	III	IV	I	II	III	IV
2008	13050	23131	17254	18025				
2009	19134	20398	16036	16907			-7.06	-6.2
2010	17943	21013	17278	16392	-6.22	3.02	7.75	-3.05
2011	19608	20290	17131	16068	9.28	-3.44	-0.85	-1.98
2012	18162	19130	16154	15657	-7.37	-5.72	-5.7	-2.56
2013	15380	17351	15247	15593	-15.32	-9.3	-5.61	-0.41
2014	16132	16756	15333	16194	4.89	-3.43	0.56	3.85
2015	16737	19445	17189	20348	3.75	16.05	12.1	25.65
2016	13961	15126			-16.59	-22.21		

Tabella 76: Assunzioni lavoro dipendente costruzioni (valori trimestrali, assoluti a sinistra e tendenziali a destra).

	I	II	III	IV	I	II	III	IV
2008	14049	21050	28794	16379				
2009	17961	17361	27566	16646			-4.26	1.63
2010	20445	17197	26902	17097	13.83	-0.94	-2.41	2.71
2011	20691	17359	26842	17421	1.2	0.94	-0.22	1.9
2012	23886	18309	24016	15893	15.44	5.47	-10.53	-8.77
2013	17682	16661	25932	18472	-25.97	-9	7.98	16.23
2014	21856	19934	28079	19274	23.61	19.64	8.28	4.34
2015	24405	23182	30387	25679	11.66	16.29	8.22	33.23
2016	20819	20112			-14.69	-13.24		

Tabella 77: Assunzioni lavoro dipendente manifatturiero (valori trimestrali, assoluti a sinistra e tendenziali a destra).

	I	II	III	IV	I	II	III	IV
2008	55979	123456	114960	96650				
2009	87031	109460	109301	103000			-4.92	6.57
2010	95867	121598	116582	108941	10.15	11.09	6.66	5.77
2011	100063	126270	115906	115209	4.38	3.84	-0.58	5.75
2012	120126	135171	114213	121132	20.05	7.05	-1.46	5.14
2013	103582	127607	117288	117481	-13.77	-5.6	2.69	-3.01
2014	107631	131764	108144	117108	3.91	3.26	-7.8	-0.32
2015	115364	139313	116748	136489	7.18	5.73	7.96	16.55
2016	101007	131581			-12.44	-5.55		

Tabella 78: Assunzioni lavoro dipendente terziario (valori trimestrali, assoluti a sinistra e tendenziali a destra).

	I	II	III	IV	I	II	III	IV
2008	17246	52559	34521	27230				
2009	21019	48365	33073	28324			-4.19	4.02
2010	23785	51607	38851	31196	13.16	6.7	17.47	10.14
2011	23348	53532	36577	31393	-1.84	3.73	-5.85	0.63
2012	36655	60078	40676	34697	56.99	12.23	11.21	10.52
2013	29484	55472	38008	33234	-19.56	-7.67	-6.56	-4.22
2014	27032	55511	33156	31009	-8.32	0.07	-12.77	-6.69
2015	27492	53471	32182	31327	1.7	-3.67	-2.94	1.03
2016	30801	56767			12.04	6.16		

Tabella 79: Assunzioni lavoro dipendente alberghi (valori trimestrali, assoluti a sinistra e tendenziali a destra).

	I	II	III	IV	I	II	III	IV
2008	9698	13946	29840	18814				
2009	19075	8746	26227	23945			-12.11	27.27
2010	17839	11994	25140	23882	-6.48	37.14	-4.14	-0.26
2011	21228	12268	21961	29623	19	2.28	-12.65	24.04
2012	21775	13498	17998	31034	2.58	10.03	-18.05	4.76
2013	22241	14745	23225	28610	2.14	9.24	29.04	-7.81
2014	26295	14323	21017	33099	18.23	-2.86	-9.51	15.69
2015	26930	15929	25287	26829	2.41	11.21	20.32	-18.94
2016	15973	8900			-40.69	-44.13		

Tabella 80: Assunzioni lavoro dipendente istruzione (valori trimestrali, assoluti a sinistra e tendenziali a destra).

1.7.2 Cessazioni

	Gen	Feb	Mar	Apr	Mag	Giu	Lug	Ago	Set	Ott	Nov	Dic	tot
2008	92	208	784	1179	1744	3801	5294	3779	7250	7805	7890	41051	80877
2009	754	568	1225	1548	2086	4545	5187	3472	6027	6469	8057	43376	83314
2010	477	521	1008	1735	2355	5009	6083	4654	7499	7506	8316	42228	87391
2011	542	587	1347	1934	2478	4830	5186	3571	6388	7017	7229	41078	82187
2012	613	751	1557	1803	2614	4729	4794	3311	5254	6850	6180	38918	77374
2013	809	614	1210	1812	2228	4553	4414	3216	5023	5955	5702	38483	74019
2014	737	837	1444	2143	2368	4617	4319	3062	4633	5685	5360	37227	72432
2015	737	1016	1496	1845	2176	4379	4307	3117	5293	6231	5373	38262	74232
2016	713	876	1452	2018	2340	4843							

Tabella 81: Cessazioni lavoro dipendente agricoltura (valori assoluti).

	Gen	Feb	Mar	Apr	Mag	Giu	Lug	Ago	Set	Ott	Nov	Dic	tot
2009							-2.02	-8.12	-16.87	-17.12	2.12	5.66	3.01
2010	-36.74	-8.27	-17.71	12.08	12.90	10.21	17.27	34.04	24.42	16.03	3.21	-2.65	4.89
2011	13.63	12.67	33.63	11.47	5.22	-3.57	-14.75	-23.27	-14.82	-6.51	-13.07	-2.72	-5.95
2012	13.10	27.94	15.59	-6.77	5.49	-2.09	-7.56	-7.28	-17.75	-2.38	-14.51	-5.26	-5.86
2013	31.97	-18.24	-22.29	0.50	-14.77	-3.72	-7.93	-2.87	-4.40	-13.07	-7.73	-1.12	-4.34
2014	-8.90	36.32	19.34	18.27	6.28	1.41	-2.15	-4.79	-7.76	-4.53	-6.00	-3.26	-2.14
2015	0.00	21.39	3.60	-13.91	-8.11	-5.15	-0.28	1.80	14.25	9.60	0.24	2.78	2.49
2016	-3.26	-13.78	-2.94	9.38	7.54	10.60							

Tabella 82: Cessazioni lavoro dipendente agricoltura (valori tendenziali).

	Gen	Feb	Mar	Apr	Mag	Giu	Lug	Ago	Set	Ott	Nov	Dic	tot
2008	1730	4362	5341	5788	6424	6813	8394	5145	7038	7258	7198	10756	76247
2009	6454	5811	6540	5850	5965	6688	8267	4988	6093	6236	6581	10129	79602
2010	5915	5464	5936	5721	6185	6357	8070	5154	6275	6360	6593	9980	78010
2011	5720	5829	5855	5748	6220	6685	7829	5478	6419	6320	6742	10549	79394
2012	5489	5114	5858	5072	5950	6818	7721	5285	5355	5962	6427	9369	74420
2013	5025	4456	5073	4543	5386	5193	6397	4638	5302	5894	6241	8670	66818
2014	5415	4714	5622	4813	4822	5051	6409	4569	4739	5680	5481	8511	65826
2015	4686	4080	4774	4544	4962	5223	6169	4484	5003	5292	5550	9053	63820
2016	4995	4939	4629	4458	4759	5156							

Tabella 83: Cessazioni lavoro dipendente costruzioni (valori assoluti).

	Gen	Feb	Mar	Apr	Mag	Giu	Lug	Ago	Set	Ott	Nov	Dic	tot
2009							-1.51	-3.05	-13.43	-14.08	-8.57	-5.83	4.40
2010	-8.35	-5.97	-9.24	-2.21	3.69	-4.95	-2.38	3.33	2.99	1.99	0.18	-1.47	-2.00
2011	-3.30	6.68	-1.36	0.47	0.57	5.16	-2.99	6.29	2.29	-0.63	2.26	5.70	1.77
2012	-4.04	-12.27	0.05	-11.76	-4.34	1.99	-1.38	-3.52	-16.58	-5.66	-4.67	-11.19	-6.26
2013	-8.45	-12.87	-13.40	-10.43	-9.48	-23.83	-17.15	-12.24	-0.99	-1.14	-2.89	-7.46	-10.21
2014	7.76	5.79	10.82	5.94	-10.47	-2.73	0.19	-1.49	-10.62	-3.63	-12.18	-1.83	-1.48
2015	-13.46	-13.45	-15.08	-5.59	2.90	3.41	-3.74	-1.86	5.57	-6.83	1.26	6.37	-3.05
2016	6.59	21.05	-3.04	-1.89	-4.09	-1.28							

Tabella 84: Cessazioni lavoro dipendente costruzioni (valori tendenziali).

	Gen	Feb	Mar	Apr	Mag	Giu	Lug	Ago	Set	Ott	Nov	Dic	tot
2008	1905	3669	5962	6071	5787	5753	6917	7013	13742	10212	5819	12156	85006
2009	6005	4949	5690	6018	5154	5378	7580	6091	13725	9616	5695	12350	88251
2010	5367	4985	5602	5548	5204	5376	6950	6964	12549	8404	5489	12452	84890
2011	5770	5006	4977	5582	5252	5570	6870	6886	14119	7366	5460	13635	86493
2012	5609	5695	5811	5620	5748	5867	6276	6940	12852	7370	5541	11961	85290
2013	4847	4545	5737	5283	5151	5418	6110	6842	12176	8330	6077	12740	83256
2014	5673	4924	5348	6329	5817	6149	6798	7238	13841	8764	6373	14046	91300
2015	4987	4971	6011	6621	6592	6202	7657	7973	13963	8272	6662	13526	93437
2016	4956	5037	6009	5770	5302	6720							

Tabella 85: Cessazioni lavoro dipendente manifatturiero (valori assoluti).

	Gen	Feb	Mar	Apr	Mag	Giu	Lug	Ago	Set	Ott	Nov	Dic	tot
2009							9.59	-13.15	-0.12	-5.84	-2.13	1.60	3.82
2010	-10.62	0.73	-1.55	-7.81	0.97	-0.04	-8.31	14.33	-8.57	-12.60	-3.62	0.83	-3.81
2011	7.51	0.42	-11.16	0.61	0.92	3.61	-1.15	-1.12	12.51	-12.35	-0.53	9.50	1.89
2012	-2.79	13.76	16.76	0.68	9.44	5.33	-8.65	0.78	-8.97	0.05	1.48	-12.28	-1.39
2013	-13.59	-20.19	-1.27	-6.00	-10.39	-7.65	-2.64	-1.41	-5.26	13.03	9.67	6.51	-2.38
2014	17.04	8.34	-6.78	19.80	12.93	13.49	11.26	5.79	13.67	5.21	4.87	10.25	9.66
2015	-12.09	0.95	12.40	4.61	13.32	0.86	12.64	10.15	0.88	-5.61	4.53	-3.70	2.34
2016	-0.62	1.33	-0.03	-12.85	-19.57	8.35							

Tabella 86: Cessazioni lavoro dipendente manifatturiero (valori tendenziali).

	Gen	Feb	Mar	Apr	Mag	Giu	Lug	Ago	Set	Ott	Nov	Dic	tot
2008	5546	12644	27476	30504	34966	42840	30556	28836	39839	43966	30621	41683	369477
2009	27932	25262	29009	27551	32848	50649	30153	37289	41342	45073	31350	47101	425559
2010	28492	25018	30758	29517	35981	53541	33246	37430	44684	45940	32190	50489	447286
2011	31729	27423	30371	33710	37816	56205	34191	36789	46188	50122	32878	51054	468476
2012	30245	29766	36654	36835	39383	58339	34750	36550	50393	51955	33474	50528	488872
2013	31490	27909	32823	33248	36503	57178	33879	34134	45346	50911	35423	48029	466873
2014	32546	28915	35991	32536	36427	56146	30772	33854	42740	51053	34861	47235	463076
2015	33628	30632	35911	34744	37673	56567	31815	34143	43180	47867	37502	45388	469050
2016	29049	26591	30029	31018	35110	61083							

Tabella 87: Cessazioni lavoro dipendente terziario (valori assoluti).

	Gen	Feb	Mar	Apr	Mag	Giu	Lug	Ago	Set	Ott	Nov	Dic	tot
2009							-1.32	29.31	3.77	2.52	2.38	13.00	15.18
2010	2.00	-0.97	6.03	7.14	9.54	5.71	10.26	0.38	8.08	1.92	2.68	7.19	5.11
2011	11.36	9.61	-1.26	14.21	5.10	4.98	2.84	-1.71	3.37	9.10	2.14	1.12	4.74
2012	-4.68	8.54	20.69	9.27	4.14	3.80	1.63	-0.65	9.10	3.66	1.81	-1.03	4.35
2013	4.12	-6.24	-10.45	-9.74	-7.31	-1.99	-2.51	-6.61	-10.02	-2.01	5.82	-4.95	-4.50
2014	3.35	3.60	9.65	-2.14	-0.21	-1.80	-9.17	-0.82	-5.75	0.28	-1.59	-1.65	-0.81
2015	3.32	5.94	-0.22	6.79	3.42	0.75	3.39	0.85	1.03	-6.24	7.58	-3.91	1.29
2016	-13.62	-13.19	-16.38	-10.72	-6.80	7.98							

Tabella 88: Cessazioni lavoro dipendente terziario (valori tendenziali).

	Gen	Feb	Mar	Apr	Mag	Giu	Lug	Ago	Set	Ott	Nov	Dic	tot
2008	983	2811	8447	9691	12930	14330	12031	10454	16957	20716	9603	10661	129614
2009	7397	5686	6376	8382	11835	12072	11427	9907	16262	20408	9271	11586	130609
2010	7988	5617	7351	9541	12813	13059	12982	11084	19175	22095	9882	12149	143736
2011	8580	5930	7228	9694	12567	13280	12773	10429	17702	22642	9831	12775	143431
2012	7745	7429	12397	13609	14736	15958	13143	11938	21560	23306	11603	13608	167032
2013	8738	6754	9072	12019	13055	14622	12354	11856	19242	22234	11107	13096	154149
2014	9542	6523	8719	10010	13210	12789	10571	11227	16895	22769	10801	12427	145483
2015	9260	6611	8054	10655	11454	10734	9680	10566	16852	21640	10624	10722	136852
2016	8758	7391	9972	11430	12928	12728							

Tabella 89: Cessazioni lavoro dipendente alberghi (valori assoluti).

	Gen	Feb	Mar	Apr	Mag	Giu	Lug	Ago	Set	Ott	Nov	Dic	tot
2009							-5.02	-5.23	-4.10	-1.49	-3.46	8.68	0.77
2010	7.99	-1.21	15.29	13.83	8.26	8.18	13.61	11.88	17.91	8.27	6.59	4.86	10.05
2011	7.41	5.57	-1.67	1.60	-1.92	1.69	-1.61	-5.91	-7.68	2.48	-0.52	5.15	-0.21
2012	-9.73	25.28	71.51	40.39	17.26	20.17	2.90	14.47	21.79	2.93	18.02	6.52	16.45
2013	12.82	-9.09	-26.82	-11.68	-11.41	-8.37	-6.00	-0.69	-10.75	-4.60	-4.27	-3.76	-7.71
2014	9.20	-3.42	-3.89	-16.72	1.19	-12.54	-14.43	-5.31	-12.20	2.41	-2.76	-5.11	-5.62
2015	-2.96	1.35	-7.63	6.44	-13.29	-16.07	-8.43	-5.89	-0.25	-4.96	-1.64	-13.72	-5.93
2016	-5.42	11.80	23.81	7.27	12.87	18.58							

Tabella 90: Cessazioni lavoro dipendente alberghi (valori tendenziali).

	Gen	Feb	Mar	Apr	Mag	Giu	Lug	Ago	Set	Ott	Nov	Dic	tot
2008	418	1941	6735	8282	8276	12204	2802	2234	1998	4552	5096	6105	60643
2009	4521	6697	7953	6412	6564	21280	2753	11323	3705	6263	7153	6788	91412
2010	4744	6100	7936	5138	7871	21178	3104	10643	3985	5492	6347	7596	90134
2011	4926	8059	7521	7883	8123	22294	3542	9620	3382	7112	7132	7731	97325
2012	5445	7550	8255	7184	7546	22992	3556	6007	2610	6757	5810	7453	91165
2013	6028	7523	8679	6651	7279	23440	3476	5086	2635	6666	6777	8151	92391
2014	6304	8757	9564	8322	7509	25067	3441	5330	2844	7146	8172	7515	99971
2015	6135	8530	10752	8075	8185	25236	3669	5497	2330	4283	8413	5179	96284
2016	3300	3919	4751	3881	4650	25921							

Tabella 91: Cessazioni lavoro dipendente istruzione (valori assoluti).

	Gen	Feb	Mar	Apr	Mag	Giu	Lug	Ago	Set	Ott	Nov	Dic	tot
2009							-1.75	406.85	85.44	37.59	40.36	11.19	50.74
2010	4.93	-8.91	-0.21	-19.87	19.91	-0.48	12.75	-6.01	7.56	-12.31	-11.27	11.90	-1.40
2011	3.84	32.11	-5.23	53.43	3.20	5.27	14.11	-9.61	-15.13	29.50	12.37	1.78	7.98
2012	10.54	-6.32	9.76	-8.87	-7.10	3.13	0.40	-37.56	-22.83	-4.99	-18.54	-3.60	-6.33
2013	10.71	-0.36	5.14	-7.42	-3.54	1.95	-2.25	-15.33	0.96	-1.35	16.64	9.37	1.34
2014	4.58	16.40	10.20	25.12	3.16	6.94	-1.01	4.80	7.93	7.20	20.58	-7.80	8.20
2015	-2.68	-2.59	12.42	-2.97	9.00	0.67	6.63	3.13	-18.07	-40.06	2.95	-31.08	-3.69
2016	-46.21	-54.06	-55.81	-51.94	-43.19	2.71							

Tabella 92: Cessazioni lavoro dipendente istruzione (valori tendenziali).

Figura 27: Cessazioni lavoro dipendente Settori Ateco (indice tendenziale annuo mobile. In rosso Agricoltura, in celeste Costruzioni, in verde Manifatturiero e in viola Terziario).



Figura 28: Cessazioni lavoro dipendente sotto-settori terziario (indice tendenziale annuo mobile. In rosso Alberghi e Ristoranti, in celeste Istruzione).).



	I	II	III	IV	I	II	III	IV
2008	1084	6724	16323	56746				
2009	2547	8179	14686	57902			-10.03	2.04
2010	2006	9099	18236	58050	-21.24	11.25	24.17	0.26
2011	2476	9242	15145	55324	23.43	1.57	-16.95	-4.7
2012	2921	9146	13359	51948	17.97	-1.04	-11.79	-6.1
2013	2633	8593	12653	50140	-9.86	-6.05	-5.28	-3.48
2014	3018	9128	12014	48272	14.62	6.23	-5.05	-3.73
2015	3249	8400	12717	49866	7.65	-7.98	5.85	3.3
2016	3041	9201			-6.4	9.54		

Tabella 93: Cessazioni lavoro dipendente agricoltura (valori trimestrali, assoluti a sinistra e tendenziali a destra).

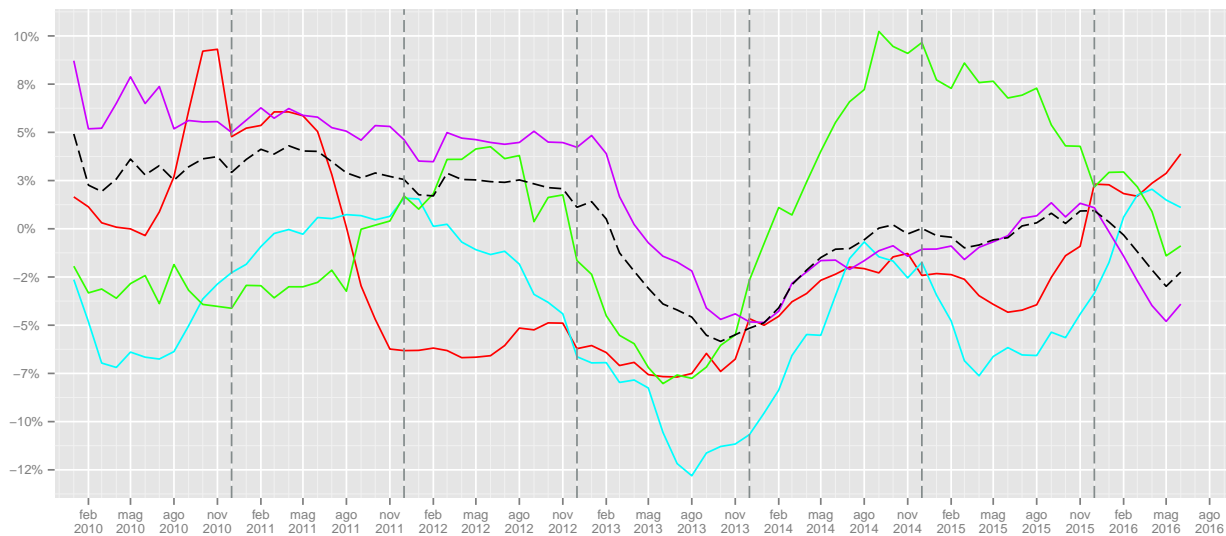
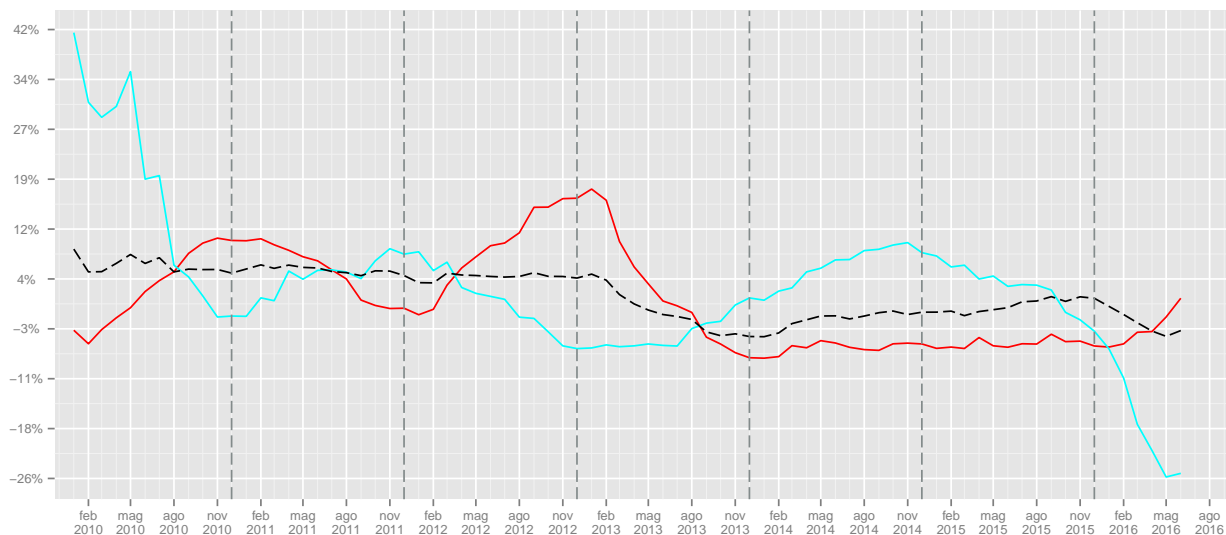
	I	II	III	IV	I	II	III	IV
2008	11433	19025	20577	25212				
2009	18805	18503	19348	22946			-5.97	-8.99
2010	17315	18263	19499	22933	-7.92	-1.3	0.78	-0.06
2011	17404	18653	19726	23611	0.51	2.14	1.16	2.96
2012	16461	17840	18361	21758	-5.42	-4.36	-6.92	-7.85
2013	14554	15122	16337	20805	-11.58	-15.24	-11.02	-4.38
2014	15751	14686	15717	19672	8.22	-2.88	-3.8	-5.45
2015	13540	14729	15656	19895	-14.04	0.29	-0.39	1.13
2016	14563	14373			7.56	-2.42		

Tabella 94: Cessazioni lavoro dipendente costruzioni (valori trimestrali, assoluti a sinistra e tendenziali a destra).

	I	II	III	IV	I	II	III	IV
2008	11536	17611	27672	28187				
2009	16644	16550	27396	27661			-1	-1.87
2010	15954	16128	26463	26345	-4.15	-2.55	-3.41	-4.76
2011	15753	16404	27875	26461	-1.26	1.71	5.34	0.44
2012	17115	17235	26068	24872	8.65	5.07	-6.48	-6.01
2013	15129	15852	25128	27147	-11.6	-8.02	-3.61	9.15
2014	15945	18295	27877	29183	5.39	15.41	10.94	7.5
2015	15969	19415	29593	28460	0.15	6.12	6.16	-2.48
2016	16002	17792			0.21	-8.36		

Tabella 95: Cessazioni lavoro dipendente manifatturiero (valori trimestrali, assoluti a sinistra e tendenziali a destra).

	I	II	III	IV	I	II	III	IV
2008	45666	108310	99231	116270				
2009	82203	111048	108784	123524			9.63	6.24
2010	84268	119039	115360	128619	2.51	7.2	6.05	4.12
2011	89523	127731	117168	134054	6.24	7.3	1.57	4.23
2012	96665	134557	121693	135957	7.98	5.34	3.86	1.42
2013	92222	126929	113359	134363	-4.6	-5.67	-6.85	-1.17
2014	97452	125109	107366	133149	5.67	-1.43	-5.29	-0.9
2015	100171	128984	109138	130757	2.79	3.1	1.65	-1.8
2016	85669	127211			-14.48	-1.37		

Tabella 96: Cessazioni lavoro dipendente terziario (valori trimestrali, assoluti a sinistra e tendenziali a destra).

	I	II	III	IV	I	II	III	IV
2008	12241	36951	39442	40980				
2009	19459	32289	37596	41265			-4.68	0.7
2010	20956	35413	43241	44126	7.69	9.68	15.01	6.93
2011	21738	35541	40904	45248	3.73	0.36	-5.4	2.54
2012	27571	44303	46641	48517	26.83	24.65	14.03	7.22
2013	24564	39696	43452	46437	-10.91	-10.4	-6.84	-4.29
2014	24784	36009	38693	45997	0.9	-9.29	-10.95	-0.95
2015	23925	32843	37098	42986	-3.47	-8.79	-4.12	-6.55
2016	26121	37086			9.18	12.92		

Tabella 97: Cessazioni lavoro dipendente alberghi (valori trimestrali, assoluti a sinistra e tendenziali a destra).

	I	II	III	IV	I	II	III	IV
2008	9094	28762	7034	15753				
2009	19171	34256	17781	20204			152.79	28.25
2010	18780	34187	17732	19435	-2.04	-0.2	-0.28	-3.81
2011	20506	38300	16544	21975	9.19	12.03	-6.7	13.07
2012	21250	37722	12173	20020	3.63	-1.51	-26.42	-8.9
2013	22230	37370	11197	21594	4.61	-0.93	-8.02	7.86
2014	24625	40898	11615	22833	10.77	9.44	3.73	5.74
2015	25417	41496	11496	17875	3.22	1.46	-1.02	-21.71
2016	11970	34452			-52.91	-16.98		

Tabella 98: Cessazioni lavoro dipendente istruzione (valori trimestrali, assoluti a sinistra e tendenziali a destra).

1.7.3 Saldi

	Gen	Feb	Mar	Apr	Mag	Giu	Lug	Ago	Set	Ott	Nov	Dic	tot
2008	377	1058	3474	7122	6603	3888	6280	2953	1598	6685	-5665	-39869	-5496
2009	9161	5942	4517	5848	4816	1998	4151	2884	3009	6177	-6035	-42461	7
2010	9811	5190	4528	5902	5583	3779	4615	955	1592	5257	-6003	-41327	-118
2011	11718	5282	3854	4738	4480	2534	3978	1941	1747	3982	-4555	-40028	-329
2012	12969	4028	4879	4237	4156	1149	3226	1442	2670	2732	-3392	-38048	48
2013	12693	3975	3803	4636	4306	1304	3570	1189	2124	2590	-3251	-37230	-291
2014	13829	4603	4169	3637	3569	895	3337	1093	1821	2000	-3088	-35996	-131
2015	14218	3578	4030	4109	3624	814	3204	1284	3053	1591	-2778	-37087	-360
2016	15543	4352	3746	3704	3479	1010							

Tabella 99: Saldi lavoro dipendente agricoltura (valori assoluti).

	Gen	Feb	Mar	Apr	Mag	Giu	Lug	Ago	Set	Ott	Nov	Dic	tot
2008	-67	496	1188	2297	1246	563	-1524	-2953	1154	956	-902	-7241	-4787
2009	-606	68	867	701	1222	-28	-2012	-2825	1525	843	-339	-6543	-7127
2010	-355	263	720	994	1125	631	-1672	-2504	1955	509	-854	-6196	-5384
2011	806	805	593	658	815	164	-1171	-2530	1106	202	-822	-6923	-6297
2012	497	-76	1280	189	1247	-146	-1317	-2414	1524	793	-745	-6149	-5317
2013	892	293	-359	1027	878	324	-207	-2067	1184	891	-950	-5153	-3247
2014	-2	446	-63	209	1262	599	-213	-2069	1898	859	153	-4490	-1411
2015	859	917	1421	1973	1538	1205	542	-1613	2604	1551	1797	-2895	9899
2016	-574	-31	3	602	419	-268							

Tabella 100: Saldi lavoro dipendente costruzioni (valori assoluti).

	Gen	Feb	Mar	Apr	Mag	Giu	Lug	Ago	Set	Ott	Nov	Dic	tot
2008	793	357	1363	711	1296	1432	5770	1569	-6217	-2920	-351	-8537	-4734
2009	1239	358	-280	-130	456	485	3754	2869	-6453	-2084	-233	-8698	-8717
2010	2676	1241	574	56	721	292	3556	1966	-5083	-1373	512	-8387	-3249
2011	3082	1005	851	-148	804	299	3112	2547	-6692	-114	394	-9320	-4180
2012	3507	1414	1850	702	245	127	4184	691	-6927	-683	157	-8453	-3186
2013	2328	774	-549	184	738	-113	3255	2588	-5039	-614	187	-8248	-4509
2014	3105	1485	1321	10	994	635	4000	2288	-6086	-1037	-155	-8717	-2157
2015	4496	1976	1964	1162	1166	1439	5669	517	-5392	127	1066	-3974	10216
2016	2969	1276	572	739	1722	-141							

Tabella 101: Saldi lavoro dipendente manifatturiero (valori assoluti).

	Gen	Feb	Mar	Apr	Mag	Giu	Lug	Ago	Set	Ott	Nov	Dic	tot
2008	-102	2425	7990	10699	7930	-3483	7047	-7754	16436	-4990	-529	-14101	21568
2009	2567	1298	963	8550	5671	-15809	4688	-16145	11974	-2902	159	-17781	-16767
2010	5321	2911	3367	12154	5144	-14739	5321	-14714	10615	-2961	1331	-18048	-4298
2011	4711	3237	2592	11177	3713	-16351	5550	-13351	6539	-1856	2466	-19455	-11028
2012	5861	5890	11710	11435	4642	-15463	4587	-10833	-1234	73	3095	-17993	1770
2013	4657	1050	5653	9853	6789	-15964	5223	-8942	7648	-2872	2377	-16387	-915
2014	5044	3500	1635	16847	7414	-17606	6412	-10581	4947	-3078	1919	-14882	1571
2015	4892	4396	5905	16197	9336	-15204	8066	-10258	9802	-2222	2966	4988	38864
2016	3887	3596	7855	14348	8335	-18313							

Tabella 102: Saldi lavoro dipendente terziario (valori assoluti).

Figura 29: Saldi cumulati lavoro dipendente agricoltura



Figura 30: Saldi cumulati lavoro dipendente costruzioni



Figura 31: Saldi cumulati lavoro dipendente manifatturiero

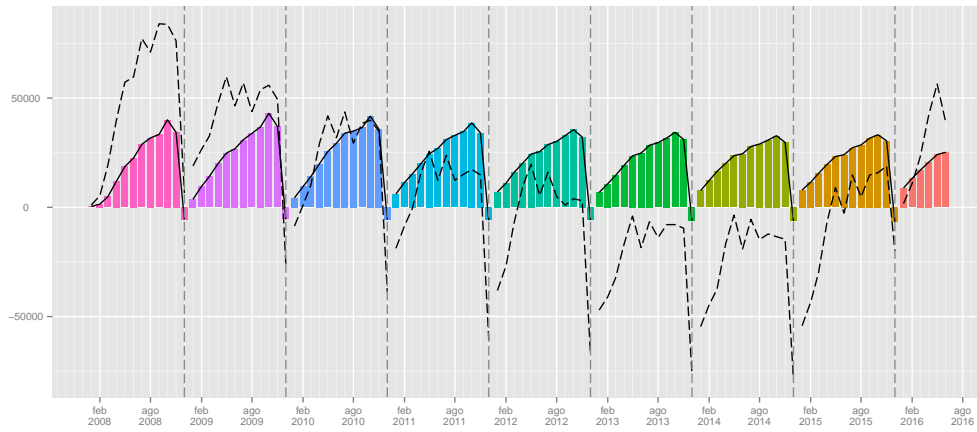

Figura 32: Saldi cumulati lavoro dipendente terziario

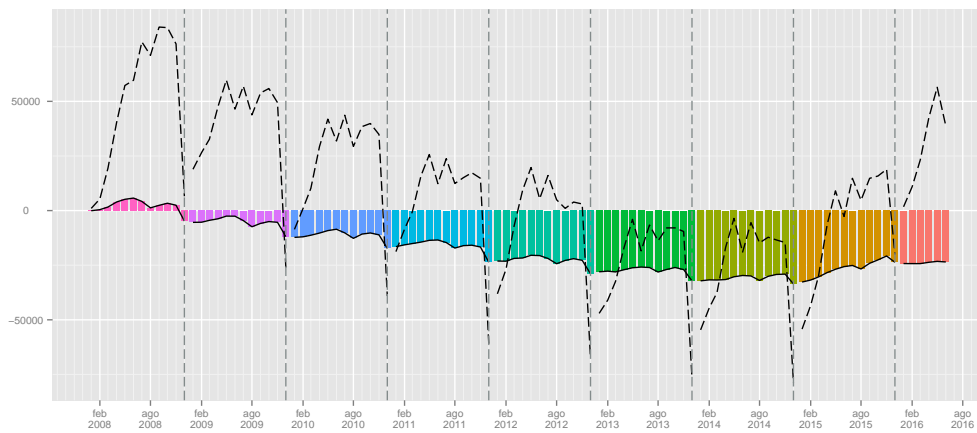

	Gen	Feb	Mar	Apr	Mag	Giu	Lug	Ago	Set	Ott	Nov	Dic	tot
2008	-101	575	4531	6874	5500	3234	3593	-1913	-6601	-10391	-2422	-937	1942
2009	-1349	781	2128	8011	4718	3347	3266	-1674	-6115	-9704	-2271	-966	172
2010	-1400	721	3508	7445	4896	3853	3528	-1560	-6358	-9483	-2305	-1142	1703
2011	-1370	830	2150	9743	4006	4242	3282	-1510	-6099	-10237	-2175	-1443	1419
2012	-857	3104	6837	8530	3629	3616	2989	-1281	-7673	-9801	-2426	-1593	5074
2013	-1399	653	5666	6244	4899	4633	3346	-1310	-7480	-10151	-1794	-1258	2049
2014	-1522	888	2882	10904	4834	3764	3397	-1746	-7188	-11079	-2600	-1309	1225
2015	-1161	790	3938	9963	6059	4606	3988	-1786	-7118	-10821	-1889	1051	7620
2016	-1471	793	5358	8709	5589	5383							

Tabella 103: Saldi lavoro dipendente alberghi (valori assoluti).

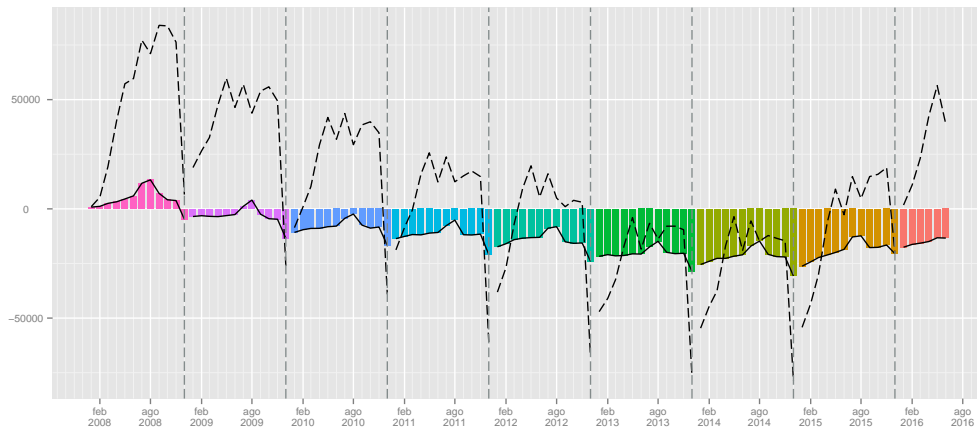
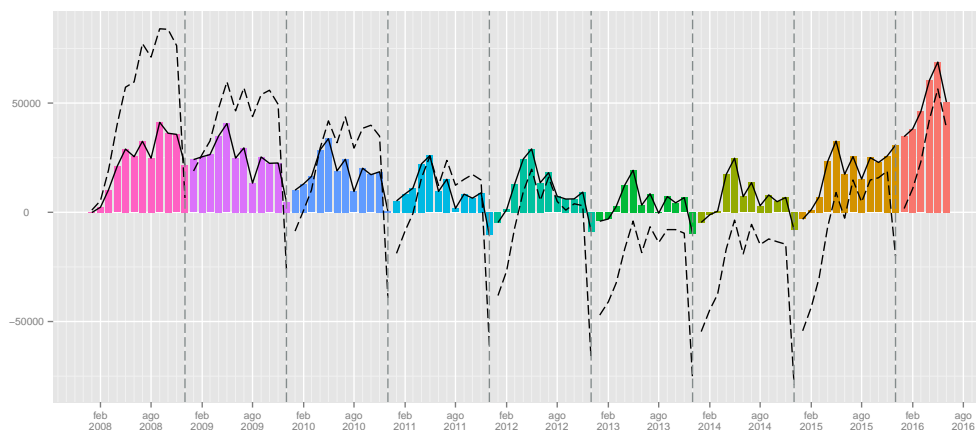
	Gen	Feb	Mar	Apr	Mag	Giu	Lug	Ago	Set	Ott	Nov	Dic	tot
2008	361	718	-475	-2064	-2272	-10480	-2132	-1840	26778	5103	1034	-3076	11655
2009	2584	-1149	-1531	-2830	-2534	-20146	-2237	-11010	21693	6055	1037	-3351	-13419
2010	2418	-582	-2777	400	-3011	-19582	-2526	-10276	20210	5613	1873	-3039	-11279
2011	3069	-692	-1655	-2723	-2685	-20624	-2911	-9000	17328	8049	3108	-3509	-12245
2012	3093	-1004	-1564	-1891	-1155	-21178	-2873	-5468	14166	10610	3218	-2814	-6860
2013	3625	-1041	-2573	20	-1129	-21516	-2632	-4692	19352	7619	2814	-3417	-3570
2014	3424	-634	-1120	-2781	-958	-22836	-2498	-4899	16799	9692	3324	-2750	-5237
2015	3929	-219	-2197	-1043	-1903	-22621	-2640	-4969	21400	6753	2280	-79	-1309
2016	4385	756	-1138	63	-1652	-23963							

Tabella 104: Saldi lavoro dipendente istruzione (valori assoluti).

	I	II	III	IV
2008	4909	17613	10831	-38849
2009	19620	12662	10044	-42319
2010	19529	15264	7162	-42073
2011	20854	11752	7666	-40601
2012	21876	9542	7338	-38708
2013	20471	10246	6883	-37891
2014	22601	8101	6251	-37084
2015	21826	8547	7541	-38274
2016	23641	8193		

Tabella 105: Saldi lavoro dipendente agricoltura (valori trimestrali).

	I	II	III	IV
2008	1617	4106	-3323	-7187
2009	329	1895	-3312	-6039
2010	628	2750	-2221	-6541
2011	2204	1637	-2595	-7543
2012	1701	1290	-2207	-6101
2013	826	2229	-1090	-5212
2014	381	2070	-384	-3478
2015	3197	4716	1533	453
2016	-602	753		

Tabella 106: Saldi lavoro dipendente costruzioni (valori trimestrali).

	I	II	III	IV
2008	2513	3439	1122	-11808
2009	1317	811	170	-11015
2010	4491	1069	439	-9248
2011	4938	955	-1033	-9040
2012	6771	1074	-2052	-8979
2013	2553	809	804	-8675
2014	5911	1639	202	-9909
2015	8436	3767	794	-2781
2016	4817	2320		

Tabella 107: Saldi lavoro dipendente manifatturiero (valori trimestrali).

	I	II	III	IV
2008	10313	15146	15729	-19620
2009	4828	-1588	517	-20524
2010	11599	2559	1222	-19678
2011	10540	-1461	-1262	-18845
2012	23461	614	-7480	-14825
2013	11360	678	3929	-16882
2014	10179	6655	778	-16041
2015	15193	10329	7610	5732
2016	15338	4370		

Tabella 108: Saldi lavoro dipendente terziario (valori trimestrali).

1.8 Tipologie contrattuali

1.8.1 Assunzioni

	Gen	Feb	Mar	Apr	Mag	Giu	Lug	Ago	Set	Ott	Nov	Dic	tot
2008	3675	11028	16884	20361	18470	17759	16406	6128	21629	18366	13467	9738	173911
2009	15934	13926	15046	16533	15615	13834	13007	5611	19529	16353	12514	8542	166444
2010	16008	13729	15638	16894	15615	14566	13415	5862	20331	16096	12836	9865	170855
2011	16287	14594	15128	16652	14986	15150	13891	6253	22559	16474	13181	9911	175066
2012	16713	17515	21909	17181	16374	15067	13967	6848	20317	17265	13591	9145	185892
2013	15237	12555	13751	13075	13764	12046	12843	6046	17882	16337	13245	9037	155818
2014	14993	14608	14020	16231	14230	13416	13789	6130	20082	15985	12964	12240	168688
2015	15825	16846	20393	21496	19648	16984	16554	7580	23407	19679	22001	36589	237002
2016	11241	13162	12811	13319	13083	11718							

Tabella 109: Assunzioni lavoro dipendente tempo indeterminato (valori assoluti).

	Gen	Feb	Mar	Apr	Mag	Giu	Lug	Ago	Set	Ott	Nov	Dic	tot
2009							-20.72	-8.44	-9.71	-10.96	-7.08	-12.28	-4.29
2010	0.46	-1.41	3.93	2.18	0.00	5.29	3.14	4.47	4.11	-1.57	2.57	15.49	2.65
2011	1.74	6.30	-3.26	-1.43	-4.03	4.01	3.55	6.67	10.96	2.35	2.69	0.47	2.46
2012	2.62	20.02	44.82	3.18	9.26	-0.55	0.55	9.52	-9.94	4.80	3.11	-7.73	6.18
2013	-8.83	-28.32	-37.24	-23.90	-15.94	-20.05	-8.05	-11.71	-11.99	-5.38	-2.55	-1.18	-16.18
2014	-1.60	16.35	1.96	24.14	3.39	11.37	7.37	1.39	12.30	-2.15	-2.12	35.44	8.26
2015	5.55	15.32	45.46	32.44	38.07	26.60	20.05	23.65	16.56	23.11	69.71	198.93	40.50
2016	-28.97	-21.87	-37.18	-38.04	-33.41	-31.01							

Tabella 110: Assunzioni lavoro dipendente tempo indeterminato (valori tendenziali).

	Gen	Feb	Mar	Apr	Mag	Giu	Lug	Ago	Set	Ott	Nov	Dic	tot
2008	3051	10848	30377	37838	41127	36946	45851	27723	52829	44567	25756	21512	378425
2009	32480	26550	28858	34630	37163	33990	42844	28310	51711	46369	26787	23445	413137
2010	35096	26699	31040	38838	40173	39293	45927	28809	53613	47452	28705	25728	441373
2011	40651	29352	29938	40846	40191	37898	44210	29163	46630	50448	31006	25318	445651
2012	41604	29631	41730	42698	41991	40488	44138	29800	44119	52540	32509	26361	467609
2013	42406	27158	35368	42445	43115	40623	43464	30831	49915	49211	33604	26624	464764
2014	45491	30786	36481	44026	42782	37060	41690	28346	43105	48449	32579	25295	456090
2015	46324	29692	35403	43307	41089	36901	43858	26548	48632	43174	29903	24206	449037
2016	43921	27914	34830	42473	40602	40484							

Tabella 111: Assunzioni lavoro dipendente tempo determinato (valori assoluti).

	Gen	Feb	Mar	Apr	Mag	Giu	Lug	Ago	Set	Ott	Nov	Dic	tot
2009							-6.56	2.12	-2.12	4.04	4.00	8.99	9.17
2010	8.05	0.56	7.56	12.15	8.10	15.60	7.20	1.76	3.68	2.34	7.16	9.74	6.83
2011	15.83	9.94	-3.55	5.17	0.04	-3.55	-3.74	1.23	-13.02	6.31	8.02	-1.59	0.97
2012	2.34	0.95	39.39	4.53	4.48	6.83	-0.16	2.18	-5.38	4.15	4.85	4.12	4.93
2013	1.93	-8.35	-15.25	-0.59	2.68	0.33	-1.53	3.46	13.14	-6.34	3.37	1.00	-0.61
2014	7.27	13.36	3.15	3.72	-0.77	-8.77	-4.08	-8.06	-13.64	-1.55	-3.05	-4.99	-1.87
2015	1.83	-3.55	-2.95	-1.63	-3.96	-0.43	5.20	-6.34	12.82	-10.89	-8.21	-4.31	-1.55
2016	-5.19	-5.99	-1.62	-1.93	-1.19	9.71							

Tabella 112: Assunzioni lavoro dipendente tempo determinato (valori tendenziali).

	Gen	Feb	Mar	Apr	Mag	Giu	Lug	Ago	Set	Ott	Nov	Dic	tot
2008	225	941	1544	1652	1641	1686	1825	644	1707	1865	1349	978	16057
2009	1334	1340	1436	1355	1346	1433	1502	514	1289	1490	1252	815	15106
2010	1264	1288	1498	1346	1355	1446	1543	579	1374	1516	1330	953	15492
2011	1330	1553	1501	1569	1381	1566	1396	620	1253	1391	1166	897	15623
2012	1640	2010	2715	1740	1471	1613	1420	595	1202	1376	1144	1037	17963
2013	922	859	948	919	1016	1076	1091	479	939	1078	811	716	10854
2014	822	900	1013	1242	1023	1187	1152	531	871	982	783	585	11091
2015	714	713	825	866	827	932	833	334	567	560	524	625	8320
2016	615	707	1153	1341	1505	1550							

Tabella 113: Assunzioni lavoro dipendente apprendistato (valori assoluti).

	Gen	Feb	Mar	Apr	Mag	Giu	Lug	Ago	Set	Ott	Nov	Dic	tot
2009							-17.70	-20.19	-24.49	-20.11	-7.19	-16.67	-5.92
2010	-5.25	-3.88	4.32	-0.66	0.67	0.91	2.73	12.65	6.59	1.74	6.23	16.93	2.56
2011	5.22	20.57	0.20	16.57	1.92	8.30	-9.53	7.08	-8.81	-8.25	-12.33	-5.88	0.85
2012	23.31	29.43	80.88	10.90	6.52	3.00	1.72	-4.03	-4.07	-1.08	-1.89	15.61	14.98
2013	-43.78	-57.26	-65.08	-47.18	-30.93	-33.29	-23.17	-19.50	-21.88	-21.66	-29.11	-30.95	-39.58
2014	-10.85	4.77	6.86	35.15	0.69	10.32	5.59	10.86	-7.24	-8.91	-3.45	-18.30	2.18
2015	-13.14	-20.78	-18.56	-30.27	-19.16	-21.48	-27.69	-37.10	-34.90	-42.97	-33.08	6.84	-24.98
2016	-13.87	-0.84	39.76	54.85	81.98	66.31							

Tabella 114: Assunzioni lavoro dipendente apprendistato (valori tendenziali).

	Gen	Feb	Mar	Apr	Mag	Giu	Lug	Ago	Set	Ott	Nov	Dic	tot
2008	3323	2402	4773	4520	4758	5216	4652	4093	4675	4174	3509	3670	49765
2009	3758	2440	3191	3418	4094	4649	4415	4188	4713	5216	4682	4671	49435
2010	5336	3877	4317	4549	5155	4941	5284	4655	4768	4578	4703	4645	56808
2011	5810	3675	3873	4332	5020	5322	6048	5295	5372	4726	4439	4464	58376
2012	4833	3426	3245	4274	4149	4252	4696	3729	4249	3871	3493	3590	47807
2013	4176	3044	3324	4147	4084	4148	5243	4242	5028	4459	4146	4527	50568
2014	5041	3130	3953	5025	4638	4823	5203	4447	4475	4510	4578	4814	54637
2015	5640	4315	4891	5526	5503	5808	6184	5185	4900	5296	5710	5841	64799
2016	5761	4853	5501	5524	6276	6338							

Tabella 115: Assunzioni lavoro dipendente somministrazione (valori assoluti).

	Gen	Feb	Mar	Apr	Mag	Giu	Lug	Ago	Set	Ott	Nov	Dic	tot
2009							-5.09	2.32	0.81	24.96	33.43	27.28	-0.66
2010	41.99	58.89	35.29	33.09	25.92	6.28	19.68	11.15	1.17	-12.23	0.45	-0.56	14.91
2011	8.88	-5.21	-10.28	-4.77	-2.62	7.71	14.46	13.75	12.67	3.23	-5.61	-3.90	2.76
2012	-16.82	-6.78	-16.21	-1.34	-17.35	-20.11	-22.35	-29.58	-20.90	-18.09	-21.31	-19.58	-18.11
2013	-13.59	-11.15	2.43	-2.97	-1.57	-2.45	11.65	13.76	18.33	15.19	18.69	26.10	5.78
2014	20.71	2.83	18.92	21.17	13.57	16.27	-0.76	4.83	-11.00	1.14	10.42	6.34	8.05
2015	11.88	37.86	23.73	9.97	18.65	20.42	18.85	16.60	9.50	17.43	24.73	21.33	18.60
2016	2.15	12.47	12.47	-0.04	14.05	9.13							

Tabella 116: Assunzioni lavoro dipendente somministrazione (valori tendenziali).

Figura 33: Assunzioni lavoro dipendente tipologia contrattuale (indice tendenziale annuo mobile. In rosso Apprendistato, in celeste Tempo Determinato, in verde Tempo Indeterminato e in viola Somministrazione).

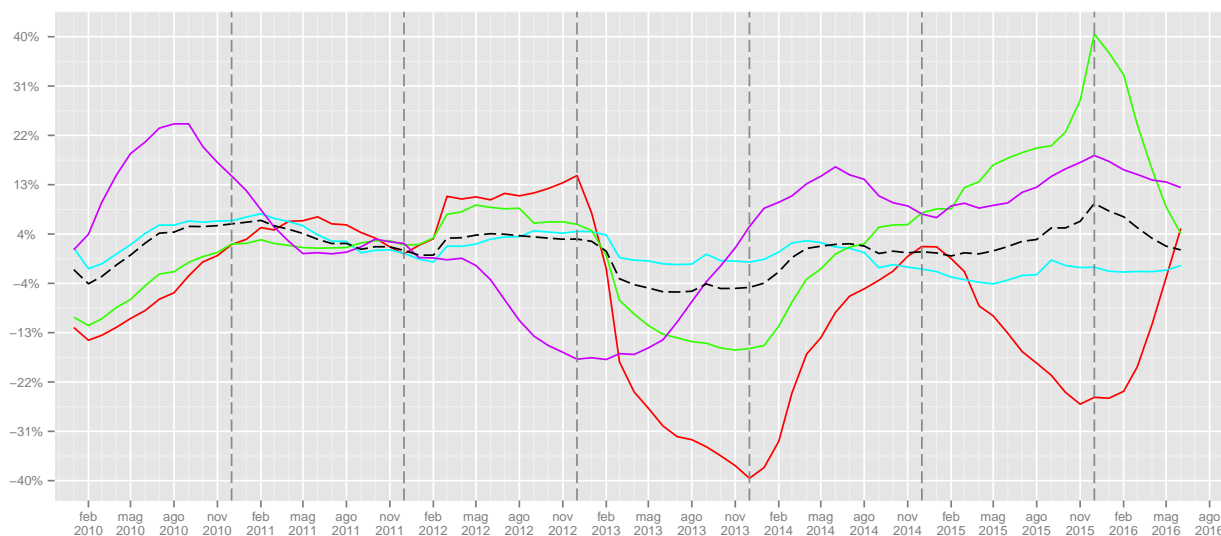

	I	II	III	IV	I	II	III	IV
2008	31587	56590	44163	41571				
2009	44906	45982	38147	37409			-13.62	-10.01
2010	45375	47075	39608	38797	1.04	2.38	3.83	3.71
2011	46009	46788	42703	39566	1.4	-0.61	7.81	1.98
2012	56137	48622	41132	40001	22.01	3.92	-3.68	1.1
2013	41543	38885	36771	38619	-26	-20.03	-10.6	-3.45
2014	43621	43877	40001	41189	5	12.84	8.78	6.65
2015	53064	58128	47541	78269	21.65	32.48	18.85	90.02
2016	37214	38120			-29.87	-34.42		

Tabella 117: Assunzioni lavoro dipendente tempo indeterminato (valori trimestrali, assoluti a sinistra e tendenziali a destra).

	I	II	III	IV	I	II	III	IV
2008	44276	115911	126403	91835				
2009	87888	105783	122865	96601			-2.8	5.19
2010	92835	118304	128349	101885	5.63	11.84	4.46	5.47
2011	99941	118935	120003	106772	7.65	0.53	-6.5	4.8
2012	112965	125177	118057	111410	13.03	5.25	-1.62	4.34
2013	104932	126183	124210	109439	-7.11	0.8	5.21	-1.77
2014	112758	123868	113141	106323	7.46	-1.83	-8.91	-2.85
2015	111419	121297	119038	97283	-1.19	-2.08	5.21	-8.5
2016	106665	123559			-4.27	1.86		

Tabella 118: Assunzioni lavoro dipendente tempo determinato (valori trimestrali, assoluti a sinistra e tendenziali a destra).

	I	II	III	IV	I	II	III	IV
2008	2710	4979	4176	4192				
2009	4110	4134	3305	3557			-20.86	-15.15
2010	4050	4147	3496	3799	-1.46	0.31	5.78	6.8
2011	4384	4516	3269	3454	8.25	8.9	-6.49	-9.08
2012	6365	4824	3217	3557	45.19	6.82	-1.59	2.98
2013	2729	3011	2509	2605	-57.12	-37.58	-22.01	-26.76
2014	2735	3452	2554	2350	0.22	14.65	1.79	-9.79
2015	2252	2625	1734	1709	-17.66	-23.96	-32.11	-27.28
2016	2475	4396			9.9	67.47		

Tabella 119: Assunzioni lavoro dipendente apprendistato (valori trimestrali, assoluti a sinistra e tendenziali a destra).

	I	II	III	IV	I	II	III	IV
2008	10498	14494	13420	11353				
2009	9389	12161	13316	14569			-0.77	28.33
2010	13530	14645	14707	13926	44.1	20.43	10.45	-4.41
2011	13358	14674	16715	13629	-1.27	0.2	13.65	-2.13
2012	11504	12675	12674	10954	-13.88	-13.62	-24.18	-19.63
2013	10544	12379	14513	13132	-8.34	-2.34	14.51	19.88
2014	12124	14486	14125	13902	14.98	17.02	-2.67	5.86
2015	14846	16837	16269	16847	22.45	16.23	15.18	21.18
2016	16115	18138			8.55	7.73		

Tabella 120: Assunzioni lavoro dipendente somministrazione (valori trimestrali, assoluti a sinistra e tendenziali a destra).

1.8.2 Cessazioni

	Gen	Feb	Mar	Apr	Mag	Giu	Lug	Ago	Set	Ott	Nov	Dic	tot
2008	4896	10667	13341	13407	14297	17559	17714	12830	20296	20596	16447	24368	186418
2009	18427	14520	16027	13431	14060	16966	16824	12413	18087	19123	15728	23877	199483
2010	15943	13171	14218	13712	14340	16920	16078	11918	17870	18362	15808	23894	192234
2011	16741	13617	14054	13576	14809	17999	16273	12516	18917	19106	15819	24898	198325
2012	16122	15156	15591	13084	15723	17662	17133	13026	19084	20300	17061	24868	204810
2013	15987	13059	13479	12956	14347	15264	15360	10379	15221	16214	14589	20364	177219
2014	16259	13928	16352	12174	13290	14917	14579	11031	15955	16803	14526	20380	180194
2015	15584	13260	14371	13526	16213	17357	15731	12214	16842	17374	15432	21173	189077
2016	15905	14134	12212	12724	13030	16270							

Tabella 121: Cessazioni lavoro dipendente contratti a tempo indeterminato (valori assoluti).

	Gen	Feb	Mar	Apr	Mag	Giu	Lug	Ago	Set	Ott	Nov	Dic	tot
2009							-5.02	-3.25	-10.88	-7.15	-4.37	-2.01	7.01
2010	-13.48	-9.29	-11.29	2.09	1.99	-0.27	-4.43	-3.99	-1.20	-3.98	0.51	0.07	-3.63
2011	5.01	3.39	-1.15	-0.99	3.27	6.38	1.21	5.02	5.86	4.05	0.07	4.20	3.17
2012	-3.70	11.30	10.94	-3.62	6.17	-1.87	5.28	4.07	0.88	6.25	7.85	-0.12	3.27
2013	-0.84	-13.84	-13.55	-0.98	-8.75	-13.58	-10.35	-20.32	-20.24	-20.13	-14.49	-18.11	-13.47
2014	1.70	6.65	21.31	-6.04	-7.37	-2.27	-5.08	6.28	4.82	3.63	-0.43	0.08	1.68
2015	-4.15	-4.80	-12.11	11.11	21.99	16.36	7.90	10.72	5.56	3.40	6.24	3.89	4.93
2016	2.06	6.59	-15.02	-5.93	-19.63	-6.26							

Tabella 122: Cessazioni lavoro dipendente contratti a tempo indeterminato (valori tendenziali).

	Gen	Feb	Mar	Apr	Mag	Giu	Lug	Ago	Set	Ott	Nov	Dic	tot
2008	2224	7023	20932	24378	29139	36256	28151	25703	41239	42579	30823	74815	363262
2009	18868	18874	22365	23034	27259	45201	28735	33914	42902	42149	30980	81396	415677
2010	19112	18111	23867	23360	29645	47563	31909	36347	46923	44251	32057	83451	436596
2011	21752	20694	23753	27780	31230	49162	31222	33700	46925	45579	31808	84152	447757
2012	21049	22353	29803	30979	33234	53088	30918	33784	48355	46694	30674	79727	460658
2013	22116	20794	26875	27985	30492	52363	30154	32924	46451	48928	34665	80745	454492
2014	23745	21954	27247	28627	31289	51790	28573	31984	44432	47994	32623	79522	449780
2015	23616	22631	28141	28412	29390	49352	28027	31378	44092	43398	33627	76247	438311
2016	18602	18350	24119	24778	28543	53785							

Tabella 123: Cessazioni lavoro dipendente contratti a tempo determinato (valori assoluti).

	Gen	Feb	Mar	Apr	Mag	Giu	Lug	Ago	Set	Ott	Nov	Dic	tot
2009							2.07	31.95	4.03	-1.01	0.51	8.80	14.43
2010	1.29	-4.04	6.72	1.42	8.75	5.23	11.05	7.17	9.37	4.99	3.48	2.52	5.03
2011	13.81	14.26	-0.48	18.92	5.35	3.36	-2.15	-7.28	0.00	3.00	-0.78	0.84	2.56
2012	-3.23	8.02	25.47	11.52	6.42	7.99	-0.97	0.25	3.05	2.45	-3.57	-5.26	2.88
2013	5.07	-6.97	-9.82	-9.66	-8.25	-1.37	-2.47	-2.55	-3.94	4.78	13.01	1.28	-1.34
2014	7.37	5.58	1.38	2.29	2.61	-1.09	-5.24	-2.86	-4.35	-1.91	-5.89	-1.51	-1.04
2015	-0.54	3.08	3.28	-0.75	-6.07	-4.71	-1.91	-1.89	-0.77	-9.58	3.08	-4.12	-2.55
2016	-21.23	-18.92	-14.29	-12.79	-2.88	8.98							

Tabella 124: Cessazioni lavoro dipendente contratti a tempo determinato (valori tendenziali).

	Gen	Feb	Mar	Apr	Mag	Giu	Lug	Ago	Set	Ott	Nov	Dic	tot
2008	306	613	839	851	966	1036	1160	1103	1580	1150	832	1105	11541
2009	1012	834	933	792	874	928	1082	1033	1344	1019	780	966	11597
2010	923	753	932	951	878	877	972	994	1336	986	848	1059	11509
2011	892	829	910	873	974	918	1050	1014	1400	1091	890	1110	11951
2012	896	800	1008	877	939	1014	1166	1029	1449	1117	883	1041	12219
2013	784	651	703	655	710	680	728	761	1174	976	708	582	9112
2014	755	622	659	568	704	677	700	732	1131	1011	711	675	8945
2015	786	744	766	661	584	648	572	643	1040	934	552	552	8482
2016	577	508	501	478	473	541							

Tabella 125: Cessazioni lavoro dipendente contratti di apprendistato/inserimento (valori assoluti).

	Gen	Feb	Mar	Apr	Mag	Giu	Lug	Ago	Set	Ott	Nov	Dic	tot
2009							-6.72	-6.35	-14.94	-11.39	-6.25	-12.58	0.49
2010	-8.79	-9.71	-0.11	20.08	0.46	-5.50	-10.17	-3.78	-0.60	-3.24	8.72	9.63	-0.76
2011	-3.36	10.09	-2.36	-8.20	10.93	4.68	8.02	2.01	4.79	10.65	4.95	4.82	3.84
2012	0.45	-3.50	10.77	0.46	-3.59	10.46	11.05	1.48	3.50	2.38	-0.79	-6.22	2.24
2013	-12.50	-18.63	-30.26	-25.31	-24.39	-32.94	-37.56	-26.04	-18.98	-12.62	-19.82	-44.09	-25.43
2014	-3.70	-4.45	-6.26	-13.28	-0.85	-0.44	-3.85	-3.81	-3.66	3.59	0.42	15.98	-1.83
2015	4.11	19.61	16.24	16.37	-17.05	-4.28	-18.29	-12.16	-8.05	-7.62	-22.36	-18.22	-5.18
2016	-26.59	-31.72	-34.60	-27.69	-19.01	-16.51							

Tabella 126: Cessazioni lavoro dipendente contratti di apprendistato/inserimento (valori tendenziali).

	Gen	Feb	Mar	Apr	Mag	Giu	Lug	Ago	Set	Ott	Nov	Dic	tot
2008	1847	2580	4451	4906	4519	4356	4136	5137	4754	4916	3426	5358	50386
2009	2838	2362	3139	3710	3860	4165	4546	4480	4854	5103	4195	6717	49969
2010	4273	3953	4287	4498	4862	4923	5390	4943	4878	4611	3875	6745	57238
2011	4376	3705	3833	4745	4753	5211	5531	5494	5872	5049	3792	6156	58517
2012	3889	3017	3478	4390	3799	3989	4324	4247	4966	4026	3004	5140	48269
2013	3284	3020	3786	3290	3719	4035	4558	4766	5001	4972	3481	6231	50143
2014	3612	2886	4147	4452	4151	4579	4446	4976	4435	5374	4215	6442	53715
2015	4052	4064	4914	5155	5216	5014	5618	5482	5465	5956	5476	8257	64669
2016	4629	4451	5287	5284	5465	7206							

Tabella 127: Cessazioni lavoro dipendente contratti di somministrazione (valori assoluti).

	Gen	Feb	Mar	Apr	Mag	Giu	Lug	Ago	Set	Ott	Nov	Dic	tot
2009							9.91	-12.79	2.10	3.80	22.45	25.36	-0.83
2010	50.56	67.36	36.57	21.24	25.96	18.20	18.57	10.33	0.49	-9.64	-7.63	0.42	14.55
2011	2.41	-6.27	-10.59	5.49	-2.24	5.85	2.62	11.15	20.38	9.50	-2.14	-8.73	2.23
2012	-11.13	-18.57	-9.26	-7.48	-20.07	-23.45	-21.82	-22.70	-15.43	-20.26	-20.78	-16.50	-17.51
2013	-15.56	0.10	8.86	-25.06	-2.11	1.15	5.41	12.22	0.70	23.50	15.88	21.23	3.88
2014	9.99	-4.44	9.54	35.32	11.62	13.48	-2.46	4.41	-11.32	8.09	21.09	3.39	7.12
2015	12.18	40.82	18.50	15.79	25.66	9.50	26.36	10.17	23.22	10.83	29.92	28.17	20.39
2016	14.24	9.52	7.59	2.50	4.77	43.72							

Tabella 128: Cessazioni lavoro dipendente contratti di somministrazione (valori tendenziali).

Figura 34: Cessazioni lavoro dipendente tipologie contrattuali (indice tendenziale annuo mobile. In rosso Apprendistato, in celeste Tempo Determinato, in verde Tempo Indeterminato e in viola Somministrazione).

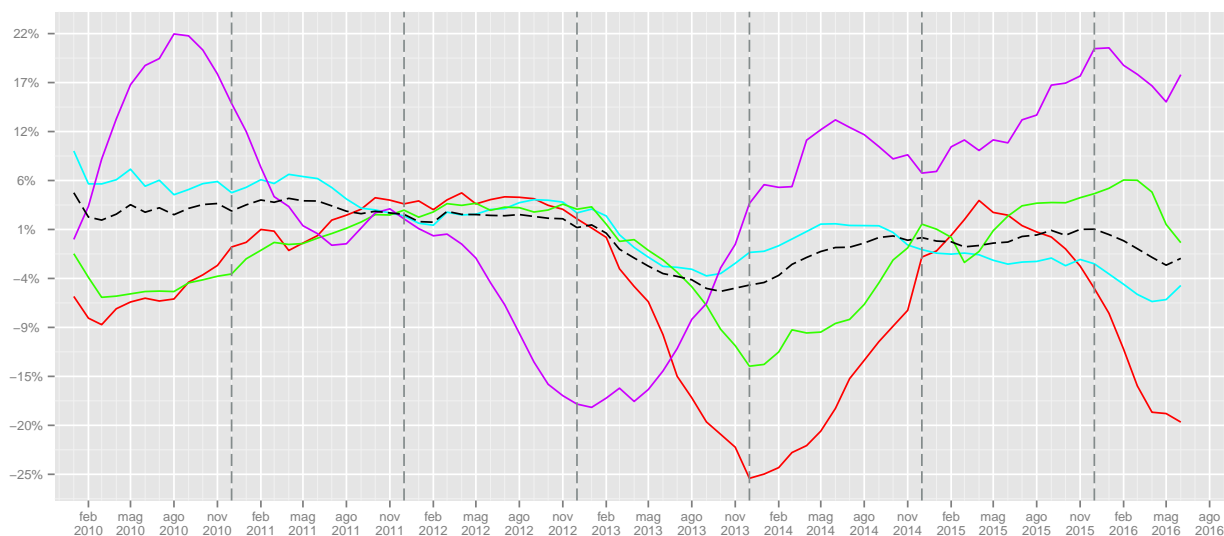

	I	II	III	IV	I	II	III	IV
2008	1758	2853	3843	3087				
2009	2779	2594	3459	2765			-9.99	-10.43
2010	2608	2706	3302	2893	-6.15	4.32	-4.54	4.63
2011	2631	2765	3464	3091	0.88	2.18	4.91	6.84
2012	2704	2830	3644	3041	2.77	2.35	5.2	-1.62
2013	2138	2045	2663	2266	-20.93	-27.74	-26.92	-25.49
2014	2036	1949	2563	2397	-4.77	-4.69	-3.76	5.78
2015	2296	1893	2255	2038	12.77	-2.87	-12.02	-14.98
2016	1586	1492			-30.92	-21.18		

Tabella 129: Cessazioni lavoro dipendente contratti di apprendistato/inserimento (valori trimestrali, assoluti a sinistra e tendenziali a destra).

	I	II	III	IV	I	II	III	IV
2008	30179	89773	95093	148217				
2009	60107	95494	105551	154525			11	4.26
2010	61090	100568	115179	159759	1.64	5.31	9.12	3.39
2011	66199	108172	111847	161539	8.36	7.56	-2.89	1.11
2012	73205	117301	113057	157095	10.58	8.44	1.08	-2.75
2013	69785	110840	109529	164338	-4.67	-5.51	-3.12	4.61
2014	72946	111706	104989	160139	4.53	0.78	-4.15	-2.56
2015	74388	107154	103497	153272	1.98	-4.07	-1.42	-4.29
2016	61071	107106			-17.9	-0.04		

Tabella 130: Cessazioni lavoro dipendente contratti a tempo determinato (valori trimestrali, assoluti a sinistra e tendenziali a destra).

	I	II	III	IV	I	II	III	IV
2008	28904	45263	50840	61411				
2009	48974	44457	47324	58728			-6.92	-4.37
2010	43332	44972	45866	58064	-11.52	1.16	-3.08	-1.13
2011	44412	46384	47706	59823	2.49	3.14	4.01	3.03
2012	46869	46469	49243	62229	5.53	0.18	3.22	4.02
2013	42525	42567	40960	51167	-9.27	-8.4	-16.82	-17.78
2014	46539	40381	41565	51709	9.44	-5.14	1.48	1.06
2015	43215	47096	44787	53979	-7.14	16.63	7.75	4.39
2016	42251	42024			-2.23	-10.77		

Tabella 131: Cessazioni lavoro dipendente contratti a tempo indeterminato (valori trimestrali, assoluti a sinistra e tendenziali a destra).

	I	II	III	IV	I	II	III	IV
2008	8878	13781	14027	13700				
2009	8339	11735	13880	16015			-1.05	16.9
2010	12513	14283	15211	15231	50.05	21.71	9.59	-4.9
2011	11914	14709	16897	14997	-4.79	2.98	11.08	-1.54
2012	10384	12178	13537	12170	-12.84	-17.21	-19.89	-18.85
2013	10090	11044	14325	14684	-2.83	-9.31	5.82	20.66
2014	10645	13182	13857	16031	5.5	19.36	-3.27	9.17
2015	13030	15385	16565	19689	22.4	16.71	19.54	22.82
2016	14367	17955			10.26	16.7		

Tabella 132: Cessazioni lavoro dipendente contratti di somministrazione (valori trimestrali, assoluti a sinistra e tendenziali a destra).

1.8.3 Saldi

	Gen	Feb	Mar	Apr	Mag	Giu	Lug	Ago	Set	Ott	Nov	Dic	tot
2008	-126	188	461	468	452	439	418	-569	-65	467	249	-300	2082
2009	125	257	270	224	209	274	178	-865	-358	182	141	-386	251
2010	60	248	249	24	132	327	315	-608	-234	175	154	-307	535
2011	176	369	226	352	126	385	123	-541	-415	16	-31	-421	365
2012	474	954	1440	656	296	382	10	-580	-500	-28	34	-194	2944
2013	-117	-27	16	27	61	176	189	-409	-481	-135	-178	-55	-933
2014	-158	86	111	445	89	240	314	-301	-433	-216	-66	-203	-92
2015	-174	-178	-66	71	18	58	67	-443	-751	-659	-203	-103	-2363
2016	-85	133	558	779	953	877							

Tabella 133: Saldi lavoro dipendente apprendistato (valori assoluti).

Figura 35: Saldi cumulati lavoro dipendente apprendistato

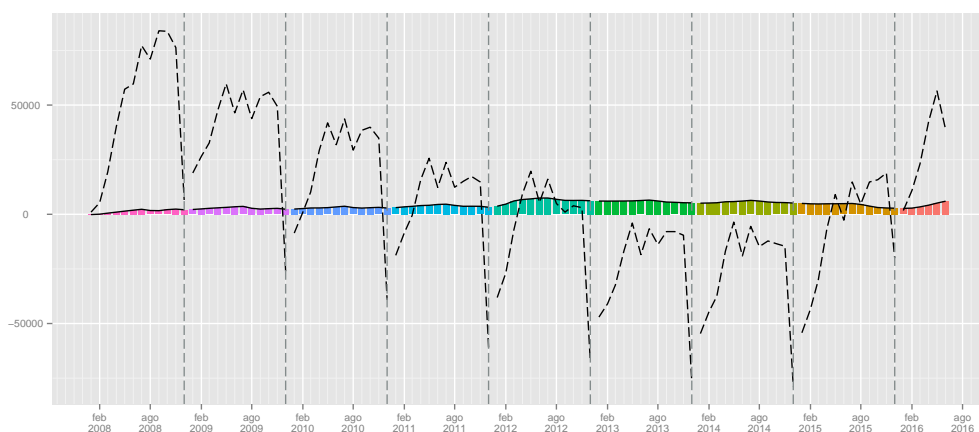

	Gen	Feb	Mar	Apr	Mag	Giu	Lug	Ago	Set	Ott	Nov	Dic	tot
2008	561	3180	8480	12303	10896	-286	16604	1355	10271	865	-6042	-54463	3724
2009	12336	6872	5634	10715	8873	-11971	13138	-6206	7783	3023	-5103	-59165	-14071
2010	14425	7719	6077	14368	9411	-9230	12756	-8406	5498	1969	-4277	-59212	-8902
2011	17013	7587	4944	11696	7793	-12304	11624	-5312	-1538	3597	-1845	-60150	-16895
2012	18764	6106	10828	10444	7665	-13669	11916	-4986	-5817	3569	326	-55401	-10255
2013	18113	5259	6943	13275	11518	-12744	12003	-2916	2253	-1135	-2058	-55504	-4993
2014	19881	7890	8114	14417	10286	-16044	11720	-4683	-2448	-669	-930	-55661	-8127
2015	20947	5873	5297	12407	9614	-14171	13961	-6075	2851	-2301	-5974	-60236	-17807
2016	24139	8653	9652	16505	10856	-14384							

Tabella 134: Saldi lavoro dipendente tempo determinato (valori assoluti).

Figura 36: Saldi cumulati lavoro dipendente tempo determinato

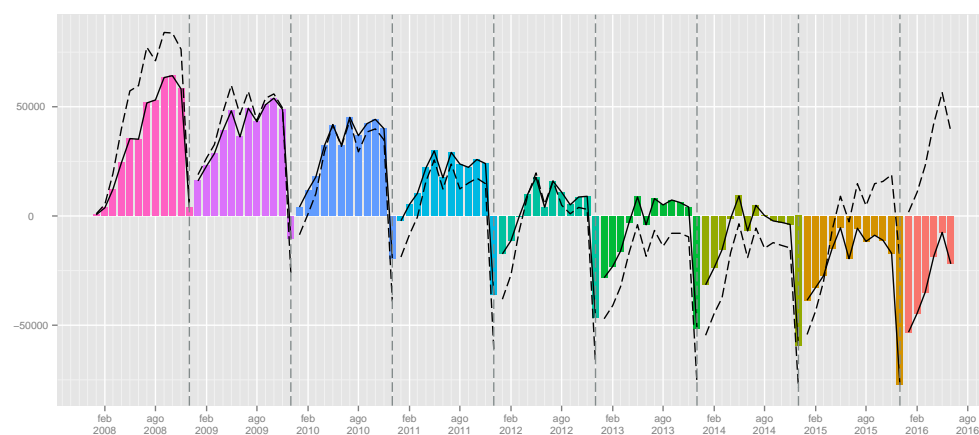

	Gen	Feb	Mar	Apr	Mag	Giu	Lug	Ago	Set	Ott	Nov	Dic	tot
2008	-910	1146	4752	8444	5488	1387	35	-5927	2844	-859	-1737	-13297	1366
2009	-1020	459	111	4322	2849	-2141	-2604	-5854	2771	-1284	-1973	-13886	-18250
2010	1905	1714	2833	4663	2737	-1152	-1145	-4995	3925	-679	-1719	-12339	-4252
2011	1694	2403	2680	4790	1626	-1546	-795	-5341	5153	-1076	-1288	-13463	-5163
2012	2652	3787	7684	5579	1979	-1309	-1618	-5030	3067	-471	-1734	-13498	1088
2013	1682	836	2051	1541	767	-1994	-1036	-3383	4118	1778	-66	-9755	-3461
2014	824	1814	-969	5268	2377	83	745	-3756	5421	493	-538	-6593	5169
2015	2104	4921	8112	10592	5745	1573	2887	-3255	8532	4667	8994	23787	78659
2016	-3361	5	1752	1869	1335	-3337							

Tabella 135: Saldi lavoro dipendente tempo indeterminato (valori assoluti).

Figura 37: Saldi cumulati lavoro dipendente tempo indeterminato

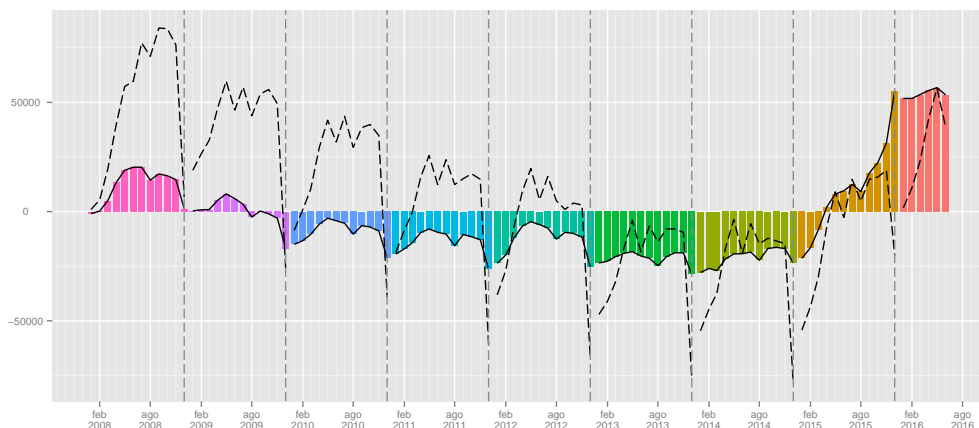

	Gen	Feb	Mar	Apr	Mag	Giu	Lug	Ago	Set	Ott	Nov	Dic	tot
2008	1476	-178	322	-386	239	860	516	-1044	-79	-742	83	-1688	-621
2009	920	78	52	-292	234	484	-131	-292	-141	113	487	-2046	-534
2010	1063	-76	30	51	293	18	-106	-288	-110	-33	828	-2100	-430
2011	1434	-30	40	-413	267	111	517	-199	-500	-323	647	-1692	-141
2012	944	409	-233	-116	350	263	372	-518	-717	-155	489	-1550	-462
2013	892	24	-462	857	365	113	685	-524	27	-513	665	-1704	425
2014	1429	244	-194	573	487	244	757	-529	40	-864	363	-1628	922
2015	1588	251	-23	371	287	794	566	-297	-565	-660	234	-2416	130
2016	1132	402	214	240	811	-868							

Tabella 136: Saldi lavoro dipendente somministrazione (valori assoluti).

Figura 38: Saldi cumulati lavoro dipendente somministrazione

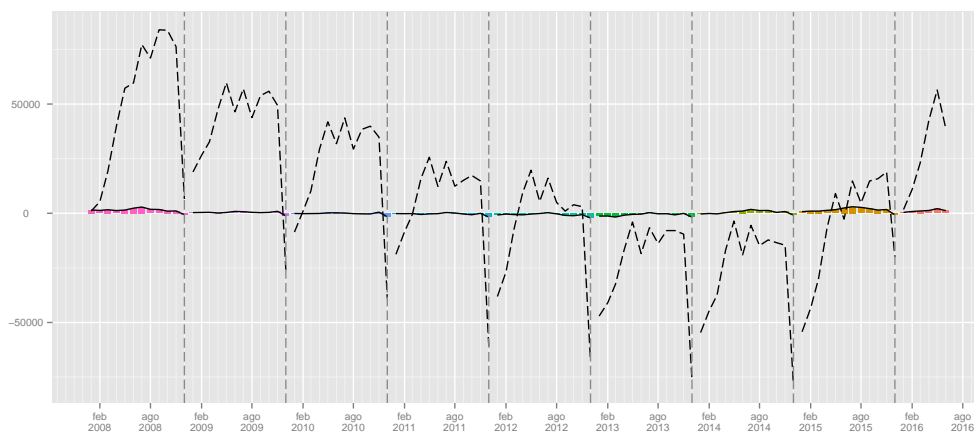

	I	II	III	IV
2008	523	1359	-216	416
2009	652	707	-1045	-63
2010	557	483	-527	22
2011	771	863	-833	-436
2012	2868	1334	-1070	-188
2013	-128	264	-701	-368
2014	39	774	-420	-485
2015	-418	147	-1127	-965
2016	606	2609		

Tabella 137: Saldi lavoro dipendente apprendistato (valori trimestrali).

	I	II	III	IV
2008	12221	22913	28230	-59640
2009	24842	7617	14715	-61245
2010	28221	14549	9848	-61520
2011	29544	7185	4774	-58398
2012	35698	4440	1113	-51506
2013	30315	12049	11340	-58697
2014	35885	8659	4589	-57260
2015	32117	7850	10737	-68511
2016	42444	12977		

Tabella 138: Saldi lavoro dipendente tempo determinato (valori trimestrali).

	I	II	III	IV
2008	4988	15319	-3048	-15893
2009	-450	5030	-5687	-17143
2010	6452	6248	-2215	-14737
2011	6777	4870	-983	-15827
2012	14123	6249	-3581	-15703
2013	4569	314	-301	-8043
2014	1669	7728	2410	-6638
2015	15137	17910	8164	37448
2016	-1604	-133		

Tabella 139: Saldi lavoro dipendente tempo indeterminato (valori trimestrali).

	I	II	III	IV
2008	1620	713	-607	-2347
2009	1050	426	-564	-1446
2010	1017	362	-504	-1305
2011	1444	-35	-182	-1368
2012	1120	497	-863	-1216
2013	454	1335	188	-1552
2014	1479	1304	268	-2129
2015	1816	1452	-296	-2842
2016	1748	183		

Tabella 140: Saldi lavoro dipendente somministrazione (valori trimestrali).

2 Trasformazioni a tempo indeterminato

	Gen	Feb	Mar	Apr	Mag	Giu	Lug	Ago	Set	Ott	Nov	Dic	tot
2008	311	785	1209	1490	1315	1187	1343	775	1511	1371	1243	1333	13873
2009	1473	1053	1092	1220	1294	991	1213	948	1329	1486	1241	1449	14789
2010	1840	1156	1413	1481	1462	1202	1518	1061	1464	1587	1253	1690	17127
2011	2148	1426	1606	1714	1449	1303	1587	922	1511	1556	1350	1524	18096
2012	2061	1428	1366	1482	1328	1286	1548	1148	1834	2564	1736	2225	20006
2013	2432	1340	1779	1422	1350	1224	1481	950	1457	1655	1278	1572	17940
2014	2090	1134	1363	1211	1437	1584	1535	1145	1294	1311	1024	1547	16675
2015	1863	1335	2090	2622	2310	1946	2064	1379	1967	2362	2425	8371	30734
2016	1303	977	1153	1274	1282	1215							

Tabella 141: Trasformazioni a tempo indeterminato da apprendistato e da tempo determinato (valori assoluti).

	Gen	Feb	Mar	Apr	Mag	Giu	Lug	Ago	Set	Ott	Nov	Dic	tot
2009							-9.68	22.32	-12.05	8.39	-0.16	8.70	6.60
2010	24.92	9.78	29.40	21.39	12.98	21.29	25.14	11.92	10.16	6.80	0.97	16.63	15.81
2011	16.74	23.36	13.66	15.73	-0.89	8.40	4.55	-13.10	3.21	-1.95	7.74	-9.82	5.66
2012	-4.05	0.14	-14.94	-13.54	-8.35	-1.30	-2.46	24.51	21.38	64.78	28.59	46.00	10.55
2013	18.00	-6.16	30.23	-4.05	1.66	-4.82	-4.33	-17.25	-20.56	-35.45	-26.38	-29.35	-10.33
2014	-14.06	-15.37	-23.38	-14.84	6.44	29.41	3.65	20.53	-11.19	-20.79	-19.87	-1.59	-7.05
2015	-10.86	17.72	53.34	116.52	60.75	22.85	34.46	20.44	52.01	80.17	136.82	441.11	84.31
2016	-30.06	-26.82	-44.83	-51.41	-44.50	-37.56							

Tabella 142: Trasformazioni a tempo indeterminato da apprendistato e da tempo determinato (valori tendenziali).

Figura 39: Trasformazioni a tempo indeterminato da apprendistato e tempo determinato.

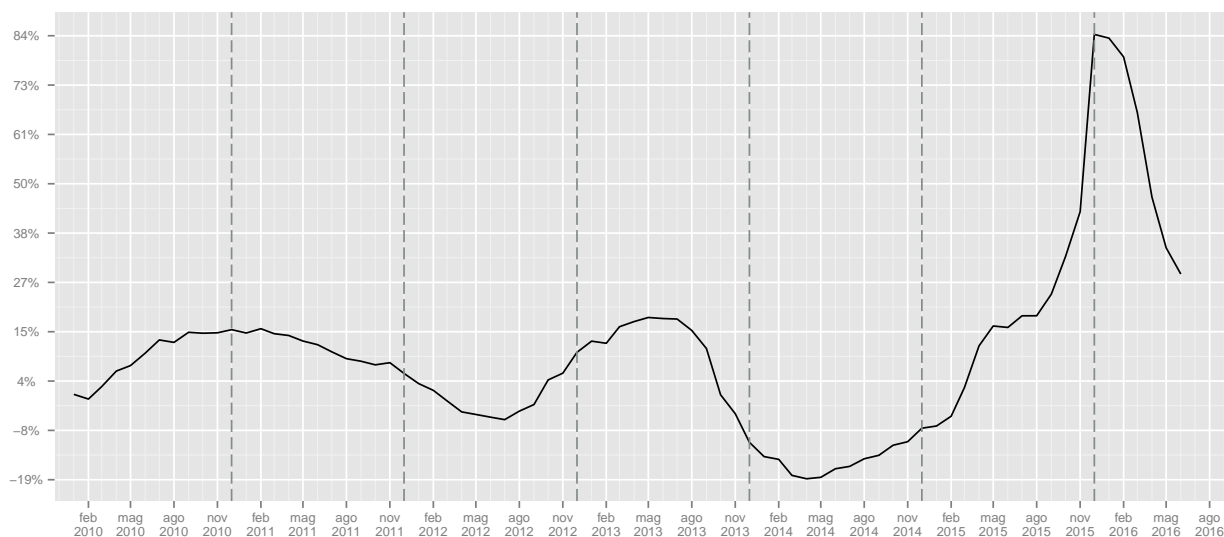

	I	II	III	IV		I	II	III	IV
2008	2305	3992	3629	3947					
2009	3618	3505	3490	4176				-3.83	5.8
2010	4409	4145	4043	4530	21.86	18.26	15.85	8.48	
2011	5180	4466	4020	4430	17.49	7.74	-0.57	-2.21	
2012	4855	4096	4530	6525	-6.27	-8.28	12.69	47.29	
2013	5551	3996	3888	4505	14.34	-2.44	-14.17	-30.96	
2014	4587	4232	3974	3882	-17.37	5.91	2.21	-13.83	
2015	5288	6878	5410	13158	15.28	62.52	36.13	238.95	
2016	3433	3771			-35.08	-45.17			

Tabella 143: Trasformazioni a tempo indeterminato da apprendistato e da tempo determinato (valori trimestrali, assoluti a sinistra e tendenziali a destra).

2.1 Tipologia di trasformazione

	Gen	Feb	Mar	Apr	Mag	Giu	Lug	Ago	Set	Ott	Nov	Dic	tot
2008	45	140	244	333	223	211	247	110	192	248	268	173	2434
2009	197	249	233	339	263	231	242	346	303	289	331	235	3258
2010	281	287	317	371	345	242	256	193	272	355	328	201	3448
2011	262	355	365	344	281	263	223	147	268	284	307	208	3307
2012	270	256	267	207	236	217	244	146	253	287	227	190	2800
2013	255	235	229	237	245	220	174	127	246	237	281	189	2675
2014	225	192	243	229	230	270	138	100	173	187	138	113	2238
2015	102	147	125	134	225	226	194	134	278	285	175	176	2201
2016	123	66	94	84	79	132							

Tabella 144: Trasformazioni da apprendistato a tempo indeterminato (valori assoluti).

	Gen	Feb	Mar	Apr	Mag	Giu	Lug	Ago	Set	Ott	Nov	Dic	tot
2009							-2.02	214.55	57.81	16.53	23.51	35.84	33.85
2010	42.64	15.26	36.05	9.44	31.18	4.76	5.79	-44.22	-10.23	22.84	-0.91	-14.47	5.83
2011	-6.76	23.69	15.14	-7.28	-18.55	8.68	-12.89	-23.83	-1.47	-20.00	-6.40	3.48	-4.09
2012	3.05	-27.89	-26.85	-39.83	-16.01	-17.49	9.42	-0.68	-5.60	1.06	-26.06	-8.65	-15.33
2013	-5.56	-8.20	-14.23	14.49	3.81	1.38	-28.69	-13.01	-2.77	-17.42	23.79	-0.53	-4.46
2014	-11.76	-18.30	6.11	-3.38	-6.12	22.73	-20.69	-21.26	-29.67	-21.10	-50.89	-40.21	-16.34
2015	-54.67	-23.44	-48.56	-41.48	-2.17	-16.30	40.58	34.00	60.69	52.41	26.81	55.75	-1.65
2016	20.59	-55.10	-24.80	-37.31	-64.89	-41.59							

Tabella 145: Trasformazioni da apprendistato a tempo indeterminato (valori tendenziali).

	Gen	Feb	Mar	Apr	Mag	Giu	Lug	Ago	Set	Ott	Nov	Dic	tot
2008	266	645	965	1157	1092	976	1096	665	1319	1123	975	1160	11439
2009	1276	804	859	881	1031	760	971	602	1026	1197	910	1214	11531
2010	1559	869	1096	1110	1117	960	1262	868	1192	1232	925	1489	13679
2011	1886	1071	1241	1370	1168	1040	1364	775	1243	1272	1043	1316	14789
2012	1791	1172	1099	1275	1092	1069	1304	1002	1581	2277	1509	2035	17206
2013	2177	1105	1550	1185	1105	1004	1307	823	1211	1418	997	1383	15265
2014	1865	942	1120	982	1207	1314	1397	1045	1121	1124	886	1434	14437
2015	1761	1188	1965	2488	2085	1720	1870	1245	1689	2077	2250	8195	28533
2016	1180	911	1059	1190	1203	1083							

Tabella 146: Trasformazioni da tempo determinato a tempo indeterminato (valori assoluti).

	Gen	Feb	Mar	Apr	Mag	Giu	Lug	Ago	Set	Ott	Nov	Dic	tot
2009							-11.41	-9.47	-22.21	6.59	-6.67	4.66	0.80
2010	22.18	8.08	27.59	25.99	8.34	26.32	29.97	44.19	16.18	2.92	1.65	22.65	18.63
2011	20.97	23.25	13.23	23.42	4.57	8.33	8.08	-10.71	4.28	3.25	12.76	-11.62	8.11
2012	-5.04	9.43	-11.44	-6.93	-6.51	2.79	-4.40	29.29	27.19	79.01	44.68	54.64	16.34
2013	21.55	-5.72	41.04	-7.06	1.19	-6.08	0.23	-17.86	-23.40	-37.73	-33.93	-32.04	-11.28
2014	-14.33	-14.75	-27.74	-17.13	9.23	30.88	6.89	26.97	-7.43	-20.73	-11.13	3.69	-5.42
2015	-5.58	26.11	75.45	153.36	72.74	30.90	33.86	19.14	50.67	84.79	153.95	471.48	97.64
2016	-32.99	-23.32	-46.11	-52.17	-42.30	-37.03							

Tabella 147: Trasformazioni da tempo determinato a tempo indeterminato (valori tendenziali).

Figura 40: Trasformazioni a tempo indeterminato (indice tendenziale annuo mobile. In rosso da apprendistato. in celeste da tempo determinato

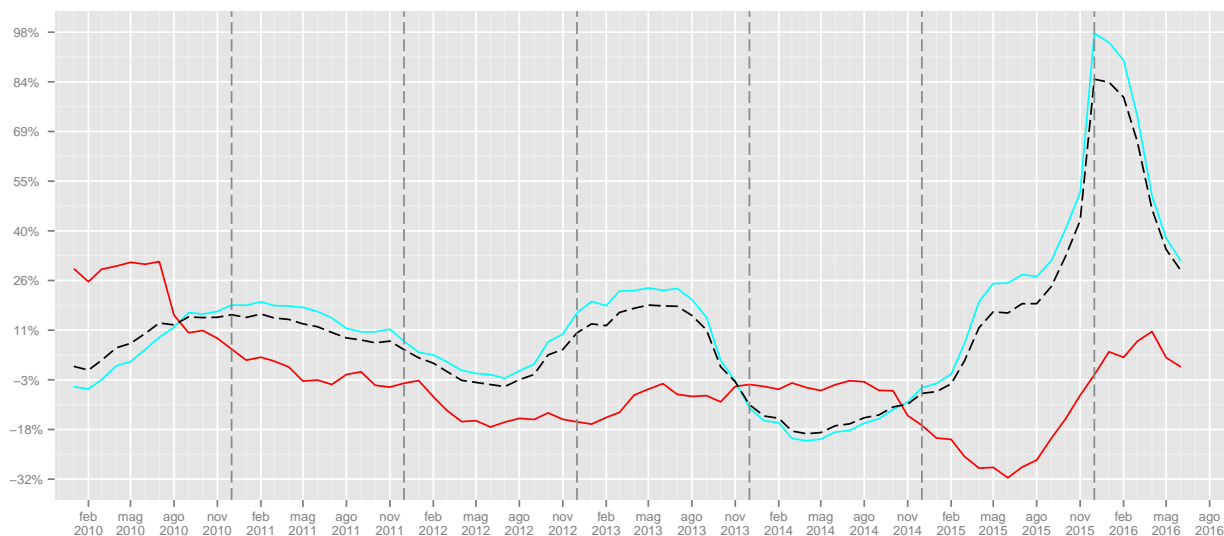

	I	II	III	IV	I	II	III	IV
2008	429	767	549	689				
2009	679	833	891	855			62.3	24.09
2010	885	958	721	884	30.34	15.01	-19.08	3.39
2011	982	888	638	799	10.96	-7.31	-11.51	-9.62
2012	793	660	643	704	-19.25	-25.68	0.78	-11.89
2013	719	702	547	707	-9.33	6.36	-14.93	0.43
2014	660	729	411	438	-8.21	3.85	-24.86	-38.05
2015	374	585	606	636	-43.33	-19.75	47.45	45.21
2016	283	295			-24.33	-49.57		

Tabella 148: Trasformazioni da apprendistato a tempo indeterminato (valori trimestrali, assoluti a sinistra e tendenziali a destra).

	I	II	III	IV	I	II	III	IV
2008	1876	3225	3080	3258				
2009	2939	2672	2599	3321			-15.62	1.93
2010	3524	3187	3322	3646	19.9	19.27	27.82	9.79
2011	4198	3578	3382	3631	19.13	12.27	1.81	-0.41
2012	4062	3436	3887	5821	-3.24	-3.97	14.93	60.31
2013	4832	3294	3341	3798	18.96	-4.13	-14.05	-34.75
2014	3927	3503	3563	3444	-18.73	6.34	6.64	-9.32
2015	4914	6293	4804	12522	25.13	79.65	34.83	263.59
2016	3150	3476			-35.9	-44.76		

Tabella 149: Trasformazioni da tempo determinato a tempo indeterminato (valori trimestrali, assoluti a sinistra e tendenziali a destra).

3 Lavoro parasubordinato

3.1 Assunzioni

	Gen	Feb	Mar	Apr	Mag	Giu	Lug	Ago	Set	Ott	Nov	Dic	tot
2008	916	2308	6045	7618	7975	7578	7598	4159	9013	8824	6364	6012	74410
2009	7472	5679	6707	5961	6483	6635	7018	3626	7815	8437	7219	6130	79182
2010	8265	6714	7451	7260	7471	7322	8196	4553	9559	9421	7045	6411	89668
2011	9271	6987	7407	7857	7329	7480	7460	4906	9353	9706	7745	6812	92313
2012	9832	7285	8986	8501	8803	9157	8348	3718	8091	8401	6408	6622	94152
2013	8225	6295	7011	8296	8495	8912	8574	5825	9149	10057	7932	7384	96155
2014	9327	7136	7577	7804	8958	8561	8557	5748	9953	10422	7276	7270	98589
2015	8823	6683	6996	7563	7585	7709	6918	4722	7766	7736	6028	5737	84266
2016	6739	3708	3350	3663	3570	3498							

Tabella 150: Assunzioni lavoro parasubordinato (valori assoluti).

	Gen	Feb	Mar	Apr	Mag	Giu	Lug	Ago	Set	Ott	Nov	Dic	tot
2009							-7.63	-12.82	-13.29	-4.39	13.43	1.96	6.41
2010	10.61	18.23	11.09	21.79	15.24	10.35	16.79	25.57	22.32	11.66	-2.41	4.58	13.24
2011	12.17	4.07	-0.59	8.22	-1.90	2.16	-8.98	7.75	-2.16	3.03	9.94	6.25	2.95
2012	6.05	4.27	21.32	8.20	20.11	22.42	11.90	-24.22	-13.49	-13.45	-17.26	-2.79	1.99
2013	-16.34	-13.59	-21.98	-2.41	-3.50	-2.68	2.71	56.67	13.08	19.71	23.78	11.51	2.13
2014	13.40	13.36	8.07	-5.93	5.45	-3.94	-0.20	-1.32	8.79	3.63	-8.27	-1.54	2.53
2015	-5.40	-6.35	-7.67	-3.09	-15.33	-9.95	-19.15	-17.85	-21.97	-25.77	-17.15	-21.09	-14.53
2016	-23.62	-44.52	-52.12	-51.57	-52.93	-54.62							

Tabella 151: Assunzioni lavoro parasubordinato (valori tendenziali).

Figura 41: Assunzioni lavoro parasubordinato (indice tendenziale annuo mobile).

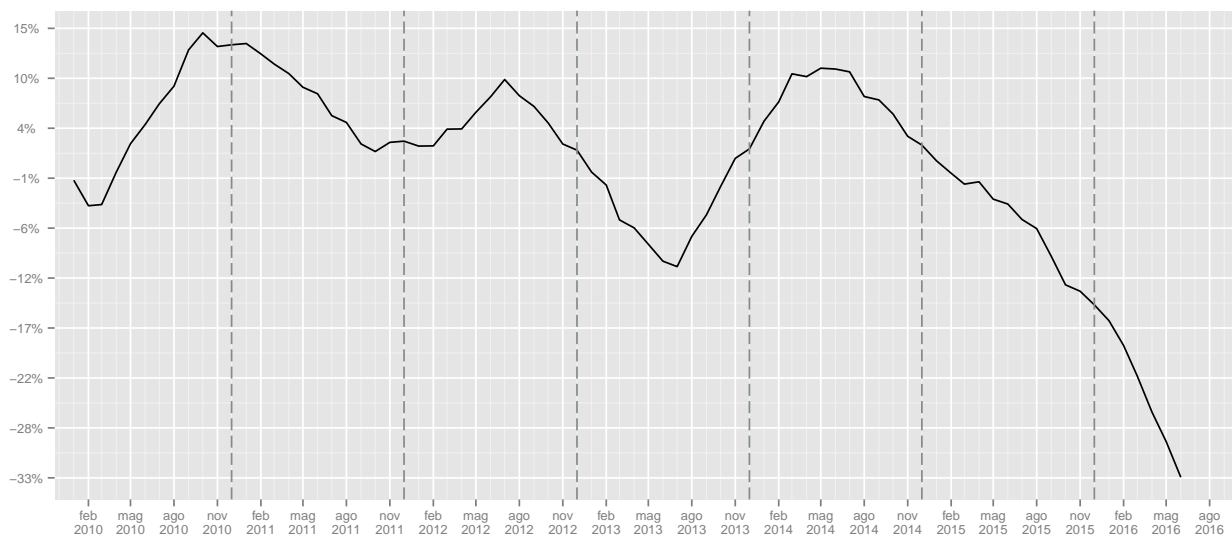

	I	II	III	IV	I	II	III	IV
2008	9269	23171	20770	21200				
2009	19858	19079	18459	21786			-11.13	2.76
2010	22430	22053	22308	22877	12.95	15.59	20.85	5.01
2011	23665	22666	21719	24263	5.51	2.78	-2.64	6.06
2012	26103	26461	20157	21431	10.3	16.74	-7.19	-11.67
2013	21531	25703	23548	25373	-17.52	-2.86	16.82	18.39
2014	24040	25323	24258	24968	11.65	-1.48	3.02	-1.6
2015	22502	22857	19406	19501	-6.4	-9.74	-20	-21.9
2016	13797	10731			-38.69	-53.05		

Tabella 152: Assunzioni lavoro parasubordinato (valori trimestrali, assoluti a sinistra e tendenziali a destra).

3.2 Cessazioni

	Gen	Feb	Mar	Apr	Mag	Giu	Lug	Ago	Set	Ott	Nov	Dic	tot
2008	570	1620	4600	5656	7344	8486	7438	4761	7676	6397	4271	10682	69501
2009	4742	4231	5500	4919	7292	9824	8506	4189	6429	6289	5380	13023	80324
2010	5304	5562	6845	5923	7269	11088	9023	4886	8258	7452	5750	13320	90680
2011	5572	5431	6669	6388	7933	10718	9006	5467	7871	7090	6460	14223	92828
2012	5565	5346	7870	7806	9350	11774	9031	4791	8012	6934	5464	15051	96994
2013	5526	5131	7231	7788	8674	11511	9252	5889	9332	7496	6645	13151	97626
2014	6552	5507	6996	7426	8963	11015	9092	6243	8917	7937	6425	13543	98616
2015	5878	5731	7810	6973	8594	10287	8950	5279	7869	7097	6441	14713	95622
2016	4472	3027	3513	3221	3666	4825							

Tabella 153: Cessazioni lavoro parasubordinato (valori assoluti).

	Gen	Feb	Mar	Apr	Mag	Giu	Lug	Ago	Set	Ott	Nov	Dic	tot
2009							14.36	-12.01	-16.25	-1.69	25.97	21.92	15.57
2010	11.85	31.46	24.45	20.41	-0.32	12.87	6.08	16.64	28.45	18.49	6.88	2.28	12.89
2011	5.05	-2.36	-2.57	7.85	9.13	-3.34	-0.19	11.89	-4.69	-4.86	12.35	6.78	2.37
2012	-0.13	-1.57	18.01	22.20	17.86	9.85	0.28	-12.37	1.79	-2.20	-15.42	5.82	4.49
2013	-0.70	-4.02	-8.12	-0.23	-7.23	-2.23	2.45	22.92	16.48	8.10	21.61	-12.62	0.65
2014	18.57	7.33	-3.25	-4.65	3.33	-4.31	-1.73	6.01	-4.45	5.88	-3.31	2.98	1.01
2015	-10.29	4.07	11.64	-6.10	-4.12	-6.61	-1.56	-15.44	-11.75	-10.58	0.25	8.64	-3.04
2016	-23.92	-47.18	-55.02	-53.81	-57.34	-53.10							

Tabella 154: Cessazioni lavoro parasubordinato (valori tendenziali).

Figura 42: Cessazioni lavoro parasubordinato (indice tendenziale annuo mobile).

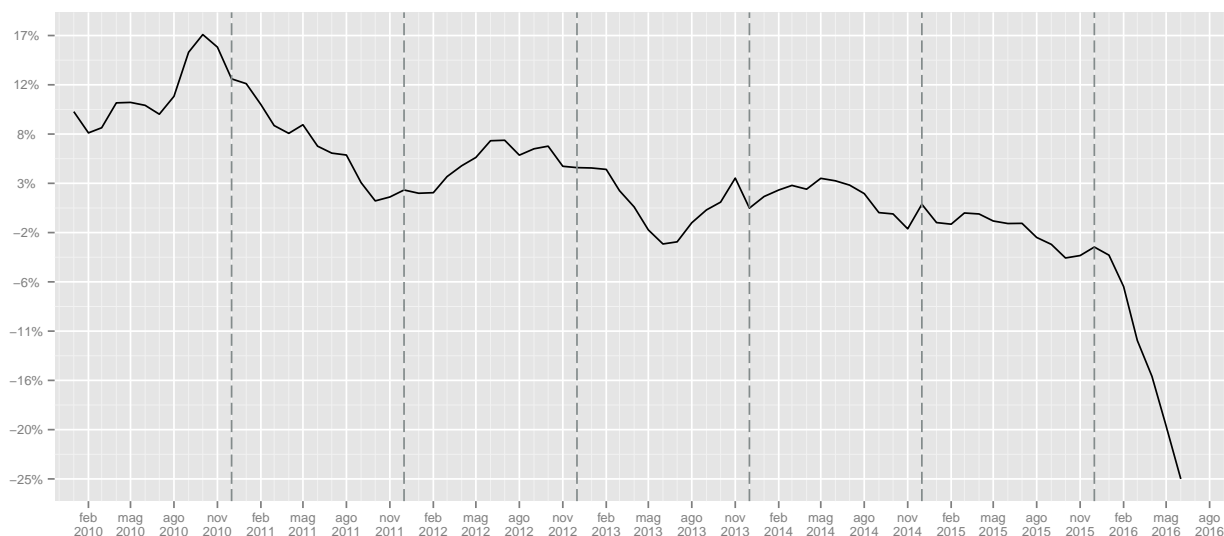

	I	II	III	IV	I	II	III	IV
2008	6790	21486	19875	21350				
2009	14473	22035	19124	24692			-3.78	15.65
2010	17711	24280	22167	26522	22.37	10.19	15.91	7.41
2011	17672	25039	22344	27773	-0.22	3.13	0.8	4.72
2012	18781	28930	21834	27449	6.28	15.54	-2.28	-1.17
2013	17888	27973	24473	27292	-4.75	-3.31	12.09	-0.57
2014	19055	27404	24252	27905	6.52	-2.03	-0.9	2.25
2015	19419	25854	22098	28251	1.91	-5.66	-8.88	1.24
2016	11012	11712			-43.29	-54.7		

Tabella 155: Cessazioni lavoro parasubordinato (valori trimestrali, assoluti a sinistra e tendenziali a destra).

3.3 Saldi

	Gen	Feb	Mar	Apr	Mag	Giu	Lug	Ago	Set	Ott	Nov	Dic	tot
2008	346	688	1445	1962	631	-908	160	-602	1337	2427	2093	-4670	4909
2009	2730	1448	1207	1042	-809	-3189	-1488	-563	1386	2148	1839	-6893	-1142
2010	2961	1152	606	1337	202	-3766	-827	-333	1301	1969	1295	-6909	-1012
2011	3699	1556	738	1469	-604	-3238	-1546	-561	1482	2616	1285	-7411	-515
2012	4267	1939	1116	695	-547	-2617	-683	-1073	79	1467	944	-8429	-2842
2013	2699	1164	-220	508	-179	-2599	-678	-64	-183	2561	1287	-5767	-1471
2014	2775	1629	581	378	-5	-2454	-535	-495	1036	2485	851	-6273	-27
2015	2945	952	-814	590	-1009	-2578	-2032	-557	-103	639	-413	-8976	-11356
2016	2267	681	-163	442	-96	-1327							

Tabella 156: Saldi lavoro parasubordinato (valori assoluti).

Figura 43: Saldi cumulati lavoro parasubordinato

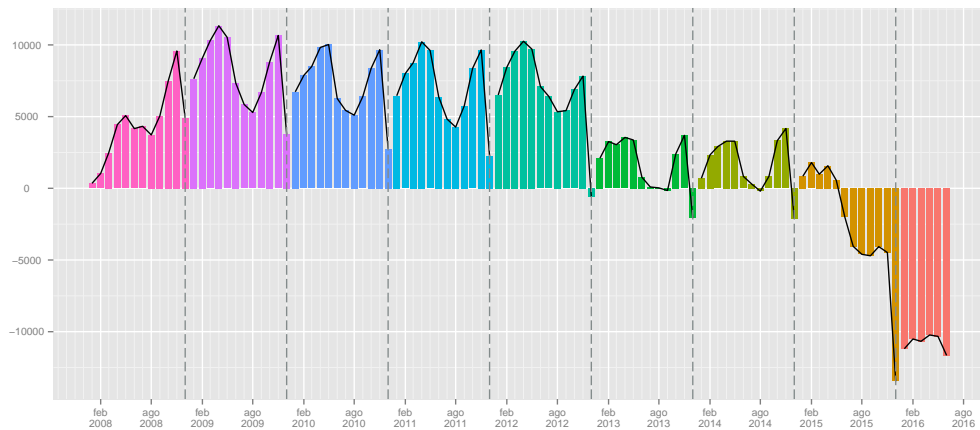

	I	II	III	IV
2008	2479	1685	895	-150
2009	5385	-2956	-665	-2906
2010	4719	-2227	141	-3645
2011	5993	-2373	-625	-3510
2012	7322	-2469	-1677	-6018
2013	3643	-2270	-925	-1919
2014	4985	-2081	6	-2937
2015	3083	-2997	-2692	-8750
2016	2785	-981		

Tabella 157: Saldi lavoro parasubordinato (valori trimestrali).

3.4 Genere

3.4.1 Assunzioni

	Gen	Feb	Mar	Apr	Mag	Giu	Lug	Ago	Set	Ott	Nov	Dic	tot
2008	407	968	2520	3304	3622	3447	3532	1852	3912	3636	2528	2547	32275
2009	3162	2351	2738	2472	2653	3009	3240	1471	2970	3225	2894	2742	32927
2010	3432	2802	3037	2685	3117	3336	3748	1951	3687	3572	2850	2844	37061
2011	3589	2779	2932	3115	3076	3259	3193	2103	3669	3679	3077	2945	37416
2012	3983	3087	3877	3558	3843	4081	3802	1894	3484	3428	2599	2898	40534
2013	3522	2728	3093	3545	3547	4249	3965	2710	4069	4117	3412	3441	42398
2014	3943	3091	3293	3274	3999	4080	4125	2912	4472	4434	3321	3441	44385
2015	3881	2933	3047	3239	3460	3771	3430	2300	3430	3346	2732	2700	38269
2016	2742	1512	1394	1632	1611	1628							

Tabella 158: Assunzioni lavoro parasubordinato maschi (valori assoluti).

	Gen	Feb	Mar	Apr	Mag	Giu	Lug	Ago	Set	Ott	Nov	Dic	tot
2009							-8.27	-20.57	-24.08	-11.30	14.48	7.66	2.02
2010	8.54	19.18	10.92	8.62	17.49	10.87	15.68	32.63	24.14	10.76	-1.52	3.72	12.56
2011	4.57	-0.82	-3.46	16.01	-1.32	-2.31	-14.81	7.79	-0.49	3.00	7.96	3.55	0.96
2012	10.98	11.08	32.23	14.22	24.93	25.22	19.07	-9.94	-5.04	-6.82	-15.53	-1.60	8.33
2013	-11.57	-11.63	-20.22	-0.37	-7.70	4.12	4.29	43.08	16.79	20.10	31.28	18.74	4.60
2014	11.95	13.31	6.47	-7.64	12.74	-3.98	4.04	7.45	9.90	7.70	-2.67	0.00	4.69
2015	-1.57	-5.11	-7.47	-1.07	-13.48	-7.57	-16.85	-21.02	-23.30	-24.54	-17.74	-21.53	-13.78
2016	-29.35	-48.45	-54.25	-49.61	-53.44	-56.83							

Tabella 159: Assunzioni lavoro parasubordinato maschi (valori tendenziali).

	Gen	Feb	Mar	Apr	Mag	Giu	Lug	Ago	Set	Ott	Nov	Dic	tot
2008	509	1340	3525	4314	4353	4131	4066	2307	5101	5188	3836	3465	42135
2009	4310	3328	3969	3489	3830	3626	3778	2155	4845	5212	4325	3388	46255
2010	4833	3912	4414	4575	4354	3986	4448	2602	5872	5849	4195	3567	52607
2011	5682	4208	4475	4742	4253	4221	4267	2803	5684	6027	4668	3867	54897
2012	5849	4198	5109	4943	4960	5076	4546	1824	4607	4973	3809	3724	53618
2013	4703	3567	3918	4751	4948	4663	4609	3115	5080	5940	4520	3943	53757
2014	5384	4045	4284	4530	4959	4481	4432	2836	5481	5988	3955	3829	54204
2015	4942	3750	3949	4324	4125	3938	3488	2422	4336	4390	3296	3037	45997
2016	3997	2196	1956	2031	1959	1870							

Tabella 160: Assunzioni lavoro parasubordinato femmine (valori assoluti).

	Gen	Feb	Mar	Apr	Mag	Giu	Lug	Ago	Set	Ott	Nov	Dic	tot
2009							-7.08	-6.59	-5.02	0.46	12.75	-2.22	9.78
2010	12.13	17.55	11.21	31.13	13.68	9.93	17.73	20.74	21.20	12.22	-3.01	5.28	13.73
2011	17.57	7.57	1.38	3.65	-2.32	5.90	-4.07	7.72	-3.20	3.04	11.28	8.41	4.35
2012	2.94	-0.24	14.17	4.24	16.62	20.26	6.54	-34.93	-18.95	-17.49	-18.40	-3.70	-2.33
2013	-19.59	-15.03	-23.31	-3.88	-0.24	-8.14	1.39	70.78	10.27	19.45	18.67	5.88	0.26
2014	14.48	13.40	9.34	-4.65	0.22	-3.90	-3.84	-8.96	7.89	0.81	-12.50	-2.89	0.83
2015	-8.21	-7.29	-7.82	-4.55	-16.82	-12.12	-21.30	-14.60	-20.89	-26.69	-16.66	-20.68	-15.14
2016	-19.12	-41.44	-50.47	-53.03	-52.51	-52.51							

Tabella 161: Assunzioni lavoro parasubordinato femmine (valori tendenziali).

Figura 44: Assunzioni lavoro parasubordinato (indice tendenziale annuo mobile).

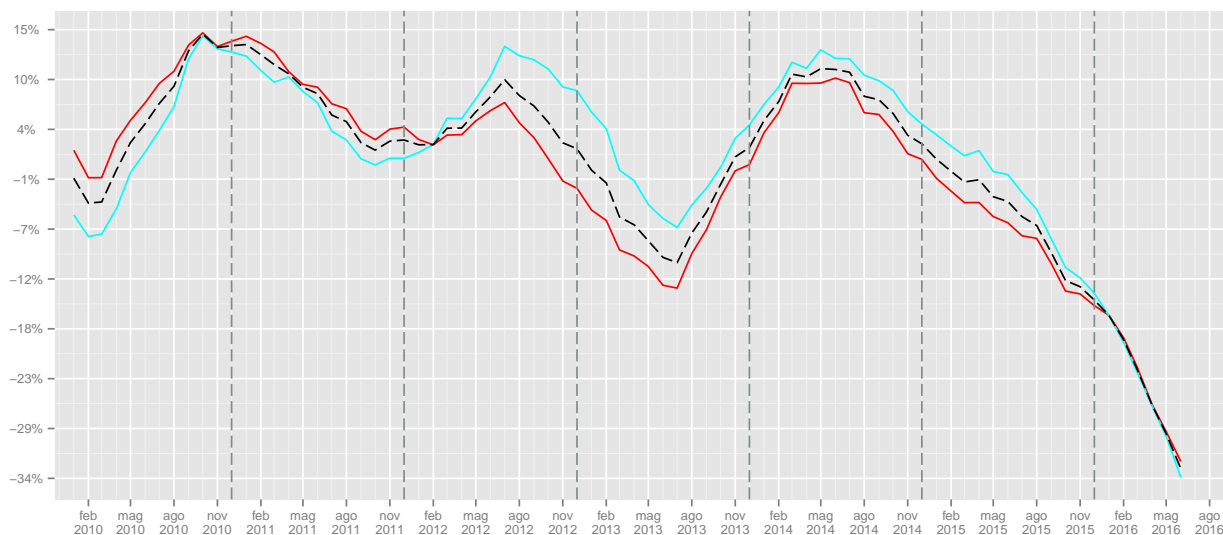

	I	II	III	IV	I	II	III	IV
2008	3895	10373	9296	8711				
2009	8251	8134	7681	8861			-17.37	1.72
2010	9271	9138	9386	9266	12.36	12.34	22.2	4.57
2011	9300	9450	8965	9701	0.31	3.41	-4.49	4.69
2012	10947	11482	9180	8925	17.71	21.5	2.4	-8
2013	9343	11341	10744	10970	-14.65	-1.23	17.04	22.91
2014	10327	11353	11509	11196	10.53	0.11	7.12	2.06
2015	9861	10470	9160	8778	-4.51	-7.78	-20.41	-21.6
2016	5648	4871			-42.72	-53.48		

Tabella 162: Assunzioni lavoro parasubordinato maschi (valori trimestrali, assoluti a sinistra e tendenziali a destra).

	I	II	III	IV	I	II	III	IV
2008	5374	12798	11474	12489				
2009	11607	10945	10778	12925			-6.07	3.49
2010	13159	12915	12922	13611	13.37	18	19.89	5.31
2011	14365	13216	12754	14562	9.16	2.33	-1.3	6.99
2012	15156	14979	10977	12506	5.51	13.34	-13.93	-14.12
2013	12188	14362	12804	14403	-19.58	-4.12	16.64	15.17
2014	13713	13970	12749	13772	12.51	-2.73	-0.43	-4.38
2015	12641	12387	10246	10723	-7.82	-11.33	-19.63	-22.14
2016	8149	5860			-35.54	-52.69		

Tabella 163: Assunzioni lavoro parasubordinato femmine (valori trimestrali, assoluti a sinistra e tendenziali a destra).

3.4.2 Cessazioni

	Gen	Feb	Mar	Apr	Mag	Giu	Lug	Ago	Set	Ott	Nov	Dic	tot
2008	217	677	1956	2635	3230	3722	3345	2081	3618	2917	1808	4519	30725
2009	2114	1670	2303	1960	2693	3877	3258	1747	2696	2631	2325	5545	32819
2010	2253	2125	2662	2228	2868	4379	3805	2123	3487	3092	2325	5736	37083
2011	2230	2108	2724	2515	2954	4007	3585	2248	3418	2747	2561	6155	37252
2012	2334	2192	3360	3172	3761	4711	3864	2269	3692	2997	2258	6824	41434
2013	2410	2322	3087	3375	3543	5017	4062	2727	4020	3272	2961	6174	42970
2014	2845	2438	2965	3095	3891	4818	4016	3063	4090	3681	2953	6338	44193
2015	2756	2543	3333	3086	3885	4650	4187	2633	3441	3226	2900	6741	43381
2016	2041	1265	1417	1425	1642	1954							

Tabella 164: Cessazioni lavoro parasubordinato maschi (valori assoluti).

	Gen	Feb	Mar	Apr	Mag	Giu	Lug	Ago	Set	Ott	Nov	Dic	tot
2009							-2.60	-16.05	-25.48	-9.80	28.60	22.70	6.82
2010	6.58	27.25	15.59	13.67	6.50	12.95	16.79	21.52	29.34	17.52	0.00	3.44	12.99
2011	-1.02	-0.80	2.33	12.88	3.00	-8.50	-5.78	5.89	-1.98	-11.16	10.15	7.30	0.46
2012	4.66	3.98	23.35	26.12	27.32	17.57	7.78	0.93	8.02	9.10	-11.83	10.87	11.23
2013	3.26	5.93	-8.13	6.40	-5.80	6.50	5.12	20.19	8.88	9.18	31.13	-9.53	3.71
2014	18.05	5.00	-3.95	-8.30	9.82	-3.97	-1.13	12.32	1.74	12.50	-0.27	2.66	2.85
2015	-3.13	4.31	12.41	-0.29	-0.15	-3.49	4.26	-14.04	-15.87	-12.36	-1.79	6.36	-1.84
2016	-25.94	-50.26	-57.49	-53.82	-57.73	-57.98							

Tabella 165: Cessazioni lavoro parasubordinato maschi (valori tendenziali).

	Gen	Feb	Mar	Apr	Mag	Giu	Lug	Ago	Set	Ott	Nov	Dic	tot
2008	353	943	2644	3021	4114	4764	4093	2680	4058	3480	2463	6163	38776
2009	2628	2561	3197	2959	4599	5947	5248	2442	3733	3658	3055	7478	47505
2010	3051	3437	4183	3695	4401	6709	5218	2763	4771	4360	3425	7584	53597
2011	3342	3323	3945	3873	4979	6711	5421	3219	4453	4343	3899	8068	55576
2012	3231	3154	4510	4634	5589	7063	5167	2522	4320	3937	3206	8227	55560
2013	3116	2809	4144	4413	5131	6494	5190	3162	5312	4224	3684	6977	54656
2014	3707	3069	4031	4331	5072	6197	5076	3180	4827	4256	3472	7205	54423
2015	3122	3188	4477	3887	4709	5637	4763	2646	4428	3871	3541	7972	52241
2016	2431	1762	2096	1796	2024	2871							

Tabella 166: Cessazioni lavoro parasubordinato femmine (valori assoluti).

	Gen	Feb	Mar	Apr	Mag	Giu	Lug	Ago	Set	Ott	Nov	Dic	tot
2009							28.22	-8.88	-8.01	5.11	24.04	21.34	22.51
2010	16.10	34.21	30.84	24.87	-4.31	12.81	-0.57	13.14	27.81	19.19	12.11	1.42	12.82
2011	9.54	-3.32	-5.69	4.82	13.13	0.03	3.89	16.50	-6.67	-0.39	13.84	6.38	3.69
2012	-3.32	-5.09	14.32	19.65	12.25	5.25	-4.69	-21.65	-2.99	-9.35	-17.77	1.97	-0.03
2013	-3.56	-10.94	-8.12	-4.77	-8.19	-8.06	0.45	25.38	22.96	7.29	14.91	-15.19	-1.63
2014	18.97	9.26	-2.73	-1.86	-1.15	-4.57	-2.20	0.57	-9.13	0.76	-5.75	3.27	-0.43
2015	-15.78	3.88	11.06	-10.25	-7.16	-9.04	-6.17	-16.79	-8.27	-9.05	1.99	10.65	-4.01
2016	-22.13	-44.73	-53.18	-53.79	-57.02	-49.07							

Tabella 167: Cessazioni lavoro parasubordinato femmine (valori tendenziali).

Figura 45: Cessazioni lavoro parasubordinato (indice tendenziale annuo mobile).

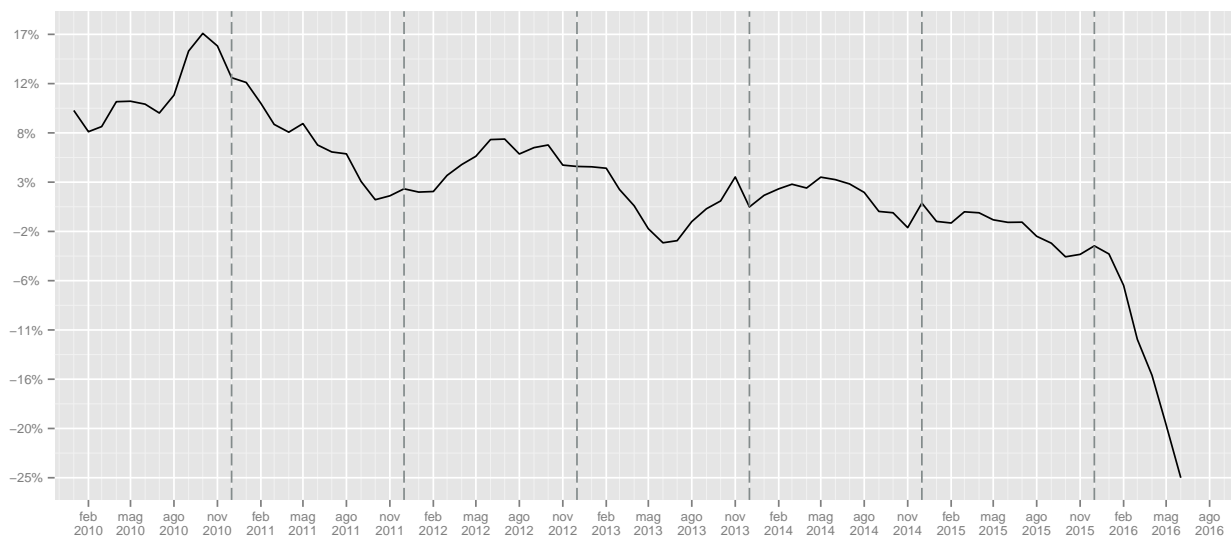

	I	II	III	IV	I	II	III	IV
2008	2850	9587	9044	9244				
2009	6087	8530	7701	10501			-14.85	13.6
2010	7040	9475	9415	11153	15.66	11.08	22.26	6.21
2011	7062	9476	9251	11463	0.31	0.01	-1.74	2.78
2012	7886	11644	9825	12079	11.67	22.88	6.2	5.37
2013	7819	11935	10809	12407	-0.85	2.5	10.02	2.72
2014	8248	11804	11169	12972	5.49	-1.1	3.33	4.55
2015	8632	11621	10261	12867	4.66	-1.55	-8.13	-0.81
2016	4723	5021			-45.28	-56.79		

Tabella 168: Cessazioni lavoro parasubordinato maschi (valori trimestrali, assoluti a sinistra e tendenziali a destra).

	I	II	III	IV	I	II	III	IV
2008	3940	11899	10831	12106				
2009	8386	13505	11423	14191			5.47	17.22
2010	10671	14805	12752	15369	27.25	9.63	11.63	8.3
2011	10610	15563	13093	16310	-0.57	5.12	2.67	6.12
2012	10895	17286	12009	15370	2.69	11.07	-8.28	-5.76
2013	10069	16038	13664	14885	-7.58	-7.22	13.78	-3.16
2014	10807	15600	13083	14933	7.33	-2.73	-4.25	0.32
2015	10787	14233	11837	15384	-0.19	-8.76	-9.52	3.02
2016	6289	6691			-41.7	-52.99		

Tabella 169: Cessazioni lavoro parasubordinato femmine (valori trimestrali, assoluti a sinistra e tendenziali a destra).

3.4.3 Saldi

	Gen	Feb	Mar	Apr	Mag	Giu	Lug	Ago	Set	Ott	Nov	Dic	tot
2008	190	291	564	669	392	-275	187	-229	294	719	720	-1972	1550
2009	1048	681	435	512	-40	-868	-18	-276	274	594	569	-2803	108
2010	1179	677	375	457	249	-1043	-57	-172	200	480	525	-2892	-22
2011	1359	671	208	600	122	-748	-392	-145	251	932	516	-3210	164
2012	1649	895	517	386	82	-630	-62	-375	-208	431	341	-3926	-900
2013	1112	406	6	170	4	-768	-97	-17	49	845	451	-2733	-572
2014	1098	653	328	179	108	-738	109	-151	382	753	368	-2897	192
2015	1125	390	-286	153	-425	-879	-757	-333	-11	120	-168	-4041	-5112
2016	701	247	-23	207	-31	-326							

Tabella 170: Saldi lavoro parasubordinato maschi (valori assoluti).

Figura 46: Saldi cumulati lavoro parasubordinato maschi

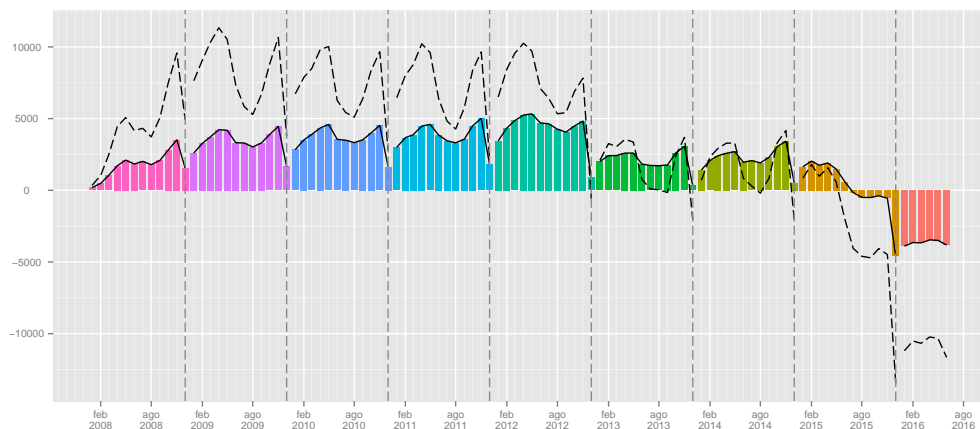

	Gen	Feb	Mar	Apr	Mag	Giu	Lug	Ago	Set	Ott	Nov	Dic	tot
2008	156	397	881	1293	239	-633	-27	-373	1043	1708	1373	-2698	3359
2009	1682	767	772	530	-769	-2321	-1470	-287	1112	1554	1270	-4090	-1250
2010	1782	475	231	880	-47	-2723	-770	-161	1101	1489	770	-4017	-990
2011	2340	885	530	869	-726	-2490	-1154	-416	1231	1684	769	-4201	-679
2012	2618	1044	599	309	-629	-1987	-621	-698	287	1036	603	-4503	-1942
2013	1587	758	-226	338	-183	-1831	-581	-47	-232	1716	836	-3034	-899
2014	1677	976	253	199	-113	-1716	-644	-344	654	1732	483	-3376	-219
2015	1820	562	-528	437	-584	-1699	-1275	-224	-92	519	-245	-4935	-6244
2016	1566	434	-140	235	-65	-1001							

Tabella 171: Saldi lavoro parasubordinato femmine (valori assoluti).

Figura 47: Saldi cumulati lavoro parasubordinato femmine

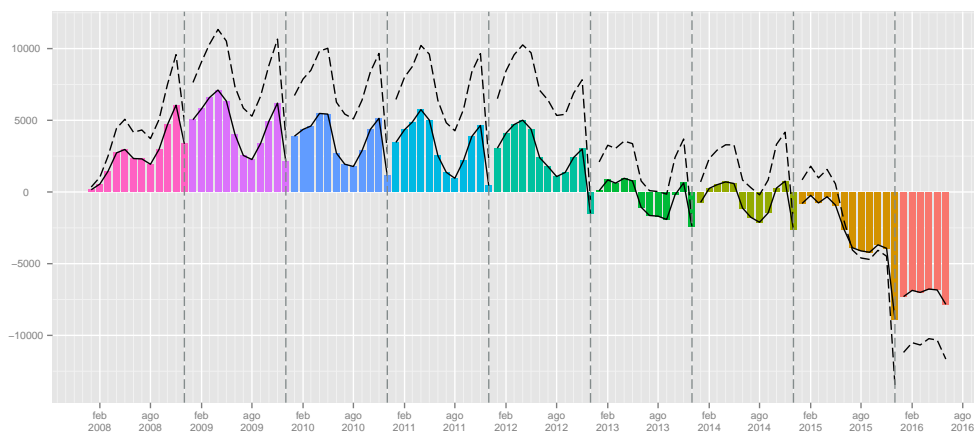

	I	II	III	IV
2008	1045	786	252	-533
2009	2164	-396	-20	-1640
2010	2231	-337	-29	-1887
2011	2238	-26	-286	-1762
2012	3061	-162	-645	-3154
2013	1524	-594	-65	-1437
2014	2079	-451	340	-1776
2015	1229	-1151	-1101	-4089
2016	925	-150		

Tabella 172: Saldi lavoro parasubordinato maschi (valori trimestrali).

	I	II	III	IV
2008	1434	899	643	383
2009	3221	-2560	-645	-1266
2010	2488	-1890	170	-1758
2011	3755	-2347	-339	-1748
2012	4261	-2307	-1032	-2864
2013	2119	-1676	-860	-482
2014	2906	-1630	-334	-1161
2015	1854	-1846	-1591	-4661
2016	1860	-831		

Tabella 173: Saldi lavoro parasubordinato femmine (valori trimestrali).

4 Lavoro intermittente

4.1 Assunzioni

	Gen	Feb	Mar	Apr	Mag	Giu	Lug	Ago	Set	Ott	Nov	Dic	tot
2008	6	79	110	101	203	165	406	178	165	376	241	236	2266
2009	168	275	264	521	650	693	565	227	230	463	425	400	4881
2010	372	512	528	868	1115	1050	998	434	798	983	768	878	9304
2011	718	890	743	1458	1599	1704	1592	1293	1216	1562	1204	1594	15573
2012	1647	2668	4315	3171	3241	3037	2139	604	879	937	742	687	24067
2013	510	537	753	982	1059	834	570	268	467	539	394	437	7350
2014	393	329	494	914	930	759	775	290	446	524	465	538	6857
2015	300	305	388	653	1032	727	756	384	483	659	418	617	6722
2016	310	356	352	611	910	612							

Tabella 174: Assunzioni lavoro intermittente (valori assoluti).

	Gen	Feb	Mar	Apr	Mag	Giu	Lug	Ago	Set	Ott	Nov	Dic	tot
2009							39.16	27.53	39.39	23.14	76.35	69.49	115.40
2010	121.43	86.18	100.00	66.60	71.54	51.52	76.64	91.19	246.96	112.31	80.71	119.50	90.62
2011	93.01	73.83	40.72	67.97	43.41	62.29	59.52	197.93	52.38	58.90	56.77	81.55	67.38
2012	129.39	199.78	480.75	117.49	102.69	78.23	34.36	-53.29	-27.71	-40.01	-38.37	-56.90	54.54
2013	-69.03	-79.87	-82.55	-69.03	-67.32	-72.54	-73.35	-55.63	-46.87	-42.48	-46.90	-36.39	-69.46
2014	-22.94	-38.73	-34.40	-6.92	-12.18	-8.99	35.96	8.21	-4.50	-2.78	18.02	23.11	-6.71
2015	-23.66	-7.29	-21.46	-28.56	10.97	-4.22	-2.45	32.41	8.30	25.76	-10.11	14.68	-1.97
2016	3.33	16.72	-9.28	-6.43	-11.82	-15.82							

Tabella 175: Assunzioni lavoro intermittente (valori tendenziali).

Figura 48: Assunzioni lavoro intermittente (indice tendenziale annuo mobile).

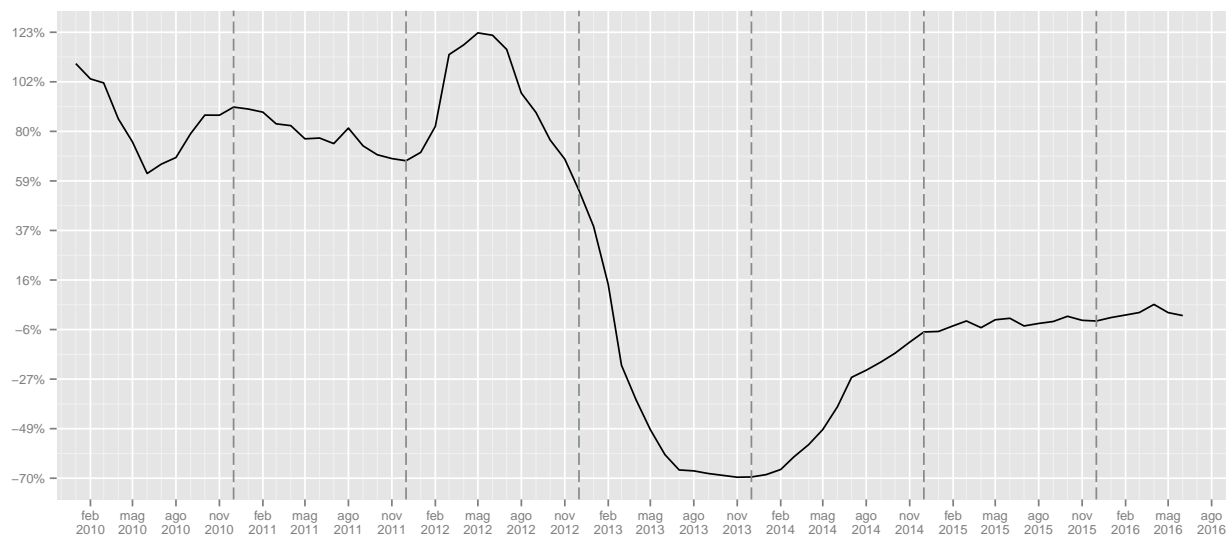

	I	II	III	IV	I	II	III	IV
2008	195	469	749	853				
2009	707	1864	1022	1288			36.45	51
2010	1412	3033	2230	2629	99.72	62.71	118.2	104.11
2011	2351	4761	4101	4360	66.5	56.97	83.9	65.84
2012	8630	9449	3622	2366	267.08	98.47	-11.68	-45.73
2013	1800	2875	1305	1370	-79.14	-69.57	-63.97	-42.1
2014	1216	2603	1511	1527	-32.44	-9.46	15.79	11.46
2015	993	2412	1623	1694	-18.34	-7.34	7.41	10.94
2016	1018	2133			2.52	-11.57		

Tabella 176: Assunzioni lavoro intermittente (valori trimestrali, assoluti a sinistra e tendenziali a destra).

4.2 Cessazioni

	Gen	Feb	Mar	Apr	Mag	Giu	Lug	Ago	Set	Ott	Nov	Dic	tot
2008	37	79	96	68	79	97	108	180	288	210	113	285	1640
2009	171	143	141	183	261	290	279	301	704	717	290	564	4044
2010	243	309	263	464	584	606	501	551	1246	1108	515	1240	7630
2011	750	622	632	864	910	812	856	1040	2014	1709	850	1689	12748
2012	1317	922	1499	2304	2355	2094	2977	1679	3213	2396	1038	2190	23984
2013	710	555	705	729	1485	725	568	424	1052	1089	334	1068	9444
2014	475	318	514	659	541	656	547	420	726	1053	405	780	7094
2015	439	258	408	506	610	576	632	433	972	1041	360	898	7133
2016	406	271	355	410	565	579							

Tabella 177: Cessazioni lavoro intermittente (valori assoluti).

	Gen	Feb	Mar	Apr	Mag	Giu	Lug	Ago	Set	Ott	Nov	Dic	tot
2009							158.33	67.22	144.44	241.43	156.64	97.89	146.59
2010	42.11	116.08	86.52	153.55	123.75	108.97	79.57	83.06	76.99	54.53	77.59	119.86	88.67
2011	208.64	101.29	140.30	86.21	55.82	33.99	70.86	88.75	61.64	54.24	65.05	36.21	67.08
2012	75.60	48.23	137.18	166.67	158.79	157.88	247.78	61.44	59.53	40.20	22.12	29.66	88.14
2013	-46.09	-39.80	-52.97	-68.36	-36.94	-65.38	-80.92	-74.75	-67.26	-54.55	-67.82	-51.23	-60.62
2014	-33.10	-42.70	-27.09	-9.60	-63.57	-9.52	-3.70	-0.94	-30.99	-3.31	21.26	-26.97	-24.88
2015	-7.58	-18.87	-20.62	-23.22	12.75	-12.20	15.54	3.10	33.88	-1.14	-11.11	15.13	0.55
2016	-7.52	5.04	-12.99	-18.97	-7.38	0.52							

Tabella 178: Cessazioni lavoro intermittente (valori tendenziali).

Figura 49: Cessazioni lavoro intermittente.

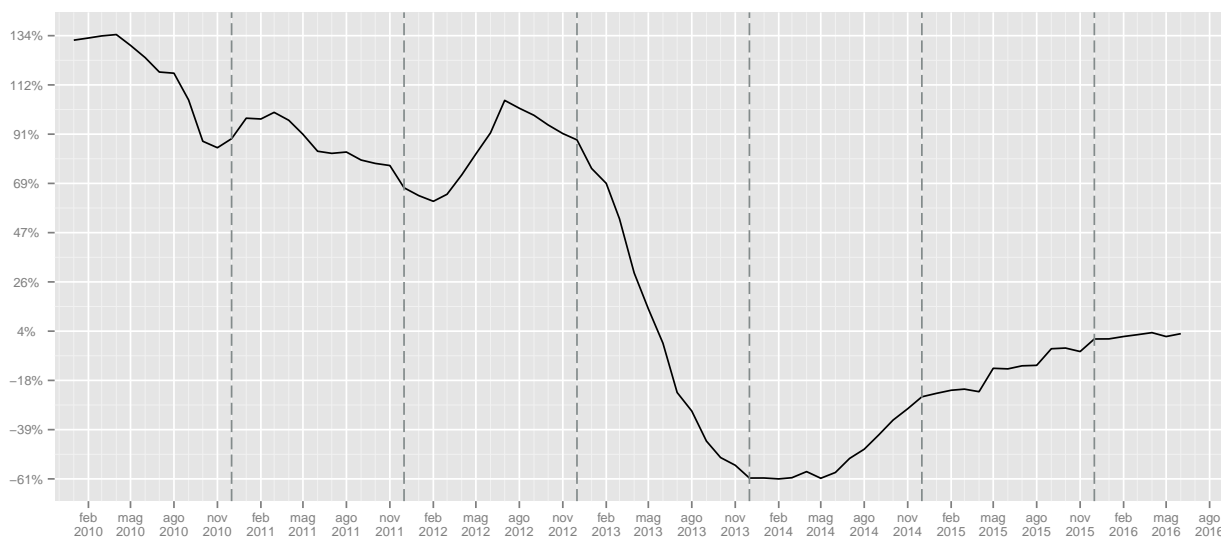

	I	II	III	IV	I	II	III	IV
2008	212	244	576	608				
2009	455	734	1284	1571			122.92	158.39
2010	815	1654	2298	2863	79.12	125.34	78.97	82.24
2011	2004	2586	3910	4248	145.89	56.35	70.15	48.38
2012	3738	6753	7869	5624	86.53	161.14	101.25	32.39
2013	1970	2939	2044	2491	-47.3	-56.48	-74.02	-55.71
2014	1307	1856	1693	2238	-33.65	-36.85	-17.17	-10.16
2015	1105	1692	2037	2299	-15.46	-8.84	20.32	2.73
2016	1032	1554			-6.61	-8.16		

Tabella 179: Cessazioni lavoro intermittente (valori trimestrali, assoluti a sinistra e tendenziali a destra).

4.3 Saldi

	Gen	Feb	Mar	Apr	Mag	Giu	Lug	Ago	Set	Ott	Nov	Dic	tot
2008	-31	0	14	33	124	68	298	-2	-123	166	128	-49	626
2009	-3	132	123	338	389	403	286	-74	-474	-254	135	-164	837
2010	129	203	265	404	531	444	497	-117	-448	-125	253	-362	1674
2011	-32	268	111	594	689	892	736	253	-798	-147	354	-95	2825
2012	330	1746	2816	867	886	943	-838	-1075	-2334	-1459	-296	-1503	83
2013	-200	-18	48	253	-426	109	2	-156	-585	-550	60	-631	-2094
2014	-82	11	-20	255	389	103	228	-130	-280	-529	60	-242	-237
2015	-139	47	-20	147	422	151	124	-49	-489	-382	58	-281	-411
2016	-96	85	-3	201	345	33							

Tabella 180: Saldi lavoro intermittente (valori assoluti).

Figura 50: Saldi cumulati lavoro intermittente

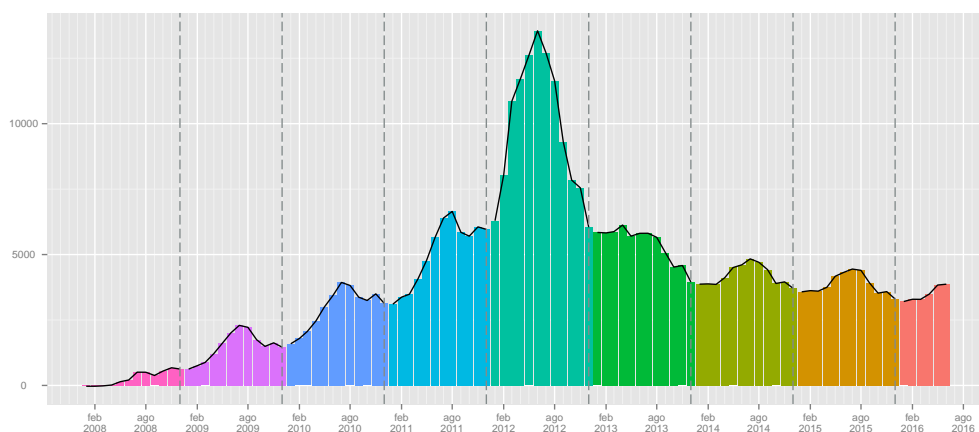

	I	II	III	IV
2008	-17	225	173	245
2009	252	1130	-262	-283
2010	597	1379	-68	-234
2011	347	2175	191	112
2012	4892	2696	-4247	-3258
2013	-170	-64	-739	-1121
2014	-91	747	-182	-711
2015	-112	720	-414	-605
2016	-14	579		

Tabella 181: Saldi lavoro intermittente (valori trimestrali).

4.4 Genere

4.4.1 Assunzioni

	Gen	Feb	Mar	Apr	Mag	Giu	Lug	Ago	Set	Ott	Nov	Dic	tot
2008	4	46	53	54	135	104	227	103	101	236	119	119	1301
2009	97	149	156	201	382	424	284	114	110	246	250	222	2635
2010	191	308	309	502	685	632	604	277	538	601	478	535	5660
2011	485	531	496	913	902	1047	944	866	799	936	782	1027	9728
2012	1152	1676	2645	1895	2015	1941	1382	363	557	613	477	427	15143
2013	317	349	474	539	558	502	359	166	252	280	235	219	4250
2014	240	223	313	475	560	500	472	172	269	296	302	325	4147
2015	200	164	228	391	615	501	533	248	339	377	237	369	4202
2016	181	159	194	313	466	323							

Tabella 182: Assunzioni lavoro intermittente maschi (valori assoluti).

	Gen	Feb	Mar	Apr	Mag	Giu	Lug	Ago	Set	Ott	Nov	Dic	tot
2009							25.11	10.68	8.91	4.24	110.08	86.55	102.54
2010	96.91	106.71	98.08	149.75	79.32	49.06	112.68	142.98	389.09	144.31	91.20	140.99	114.80
2011	153.93	72.40	60.52	81.87	31.68	65.66	56.29	212.64	48.51	55.74	63.60	91.96	71.87
2012	137.53	215.63	433.27	107.56	123.39	85.39	46.40	-58.08	-30.29	-34.51	-39.00	-58.42	55.66
2013	-72.48	-79.18	-82.08	-71.56	-72.31	-74.14	-74.02	-54.27	-54.76	-54.32	-50.73	-48.71	-71.93
2014	-24.29	-36.10	-33.97	-11.87	0.36	-0.40	31.48	3.61	6.75	5.71	28.51	48.40	-2.42
2015	-16.67	-26.46	-27.16	-17.68	9.82	0.20	12.92	44.19	26.02	27.36	-21.52	13.54	1.33
2016	-9.50	-3.05	-14.91	-19.95	-24.23	-35.53							

Tabella 183: Assunzioni lavoro intermittente maschi (valori tendenziali).

	Gen	Feb	Mar	Apr	Mag	Giu	Lug	Ago	Set	Ott	Nov	Dic	tot
2008	2	33	57	47	68	61	179	75	64	140	122	117	965
2009	71	126	108	320	268	269	281	113	120	217	175	178	2246
2010	181	204	219	366	430	418	394	157	260	382	290	343	3644
2011	233	359	247	545	697	657	648	427	417	626	422	567	5845
2012	495	992	1670	1276	1226	1096	757	241	322	324	265	260	8924
2013	193	188	279	443	501	332	211	102	215	259	159	218	3100
2014	153	106	181	439	370	259	303	118	177	228	163	213	2710
2015	100	141	160	262	417	226	223	136	144	282	181	248	2520
2016	129	197	158	298	444	289							

Tabella 184: Assunzioni lavoro intermittente femmine (valori assoluti).

	Gen	Feb	Mar	Apr	Mag	Giu	Lug	Ago	Set	Ott	Nov	Dic	tot
2009							56.98	50.67	87.50	55.00	43.44	52.14	132.75
2010	154.93	61.90	102.78	14.38	60.45	55.39	40.21	38.94	116.67	76.04	65.71	92.70	62.24
2011	28.73	75.98	12.79	48.91	62.09	57.18	64.47	171.97	60.38	63.87	45.52	65.31	60.40
2012	112.45	176.32	576.11	134.13	75.90	66.82	16.82	-43.56	-22.78	-48.24	-37.20	-54.14	52.68
2013	-61.01	-81.05	-83.29	-65.28	-59.14	-69.71	-72.13	-57.68	-33.23	-20.06	-40.00	-16.15	-65.26
2014	-20.73	-43.62	-35.13	-0.90	-26.15	-21.99	43.60	15.69	-17.67	-11.97	2.52	-2.29	-12.58
2015	-34.64	33.02	-11.60	-40.32	12.70	-12.74	-26.40	15.25	-18.64	23.68	11.04	16.43	-7.01
2016	29.00	39.72	-1.25	13.74	6.47	27.88							

Tabella 185: Assunzioni lavoro intermittente femmine (valori tendenziali).

Figura 51: Assunzioni lavoro intermittente (indice tendenziale annuo mobile. In rosso le femmine, in celeste i maschi)

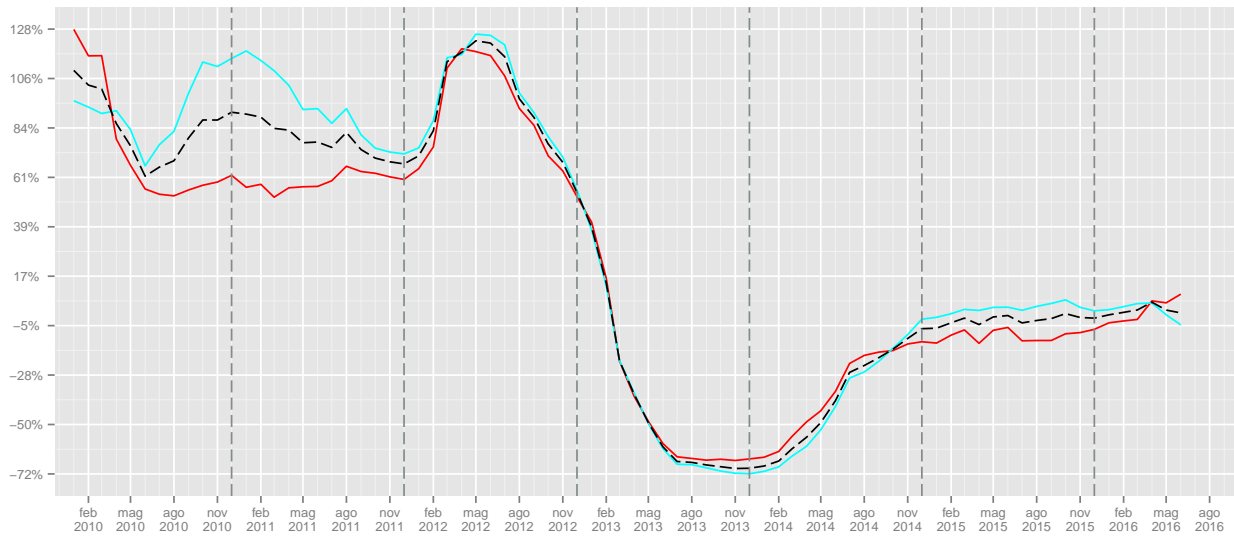

	I	II	III	IV		I	II	III	IV
2008	103	293	431	474					
2009	402	1007	508	718			17.87	51.48	
2010	808	1819	1419	1614	101	80.64	179.33	124.79	
2011	1512	2862	2609	2745	87.13	57.34	83.86	70.07	
2012	5473	5851	2302	1517	261.97	104.44	-11.77	-44.74	
2013	1140	1599	777	734	-79.17	-72.67	-66.25	-51.62	
2014	776	1535	913	923	-31.93	-4	17.5	25.75	
2015	592	1507	1120	983	-23.71	-1.82	22.67	6.5	
2016	534	1102			-9.8	-26.87			

Tabella 186: Assunzioni lavoro intermittente maschi (valori trimestrali, assoluti a sinistra e tendenziali a destra).

	I	II	III	IV		I	II	III	IV
2008	92	176	318	379					
2009	305	857	514	570			61.64	50.4	
2010	604	1214	811	1015	98.03	41.66	57.78	78.07	
2011	839	1899	1492	1615	38.91	56.43	83.97	59.11	
2012	3157	3598	1320	849	276.28	89.47	-11.53	-47.43	
2013	660	1276	528	636	-79.09	-64.54	-60	-25.09	
2014	440	1068	598	604	-33.33	-16.3	13.26	-5.03	
2015	401	905	503	711	-8.86	-15.26	-15.89	17.72	
2016	484	1031			20.7	13.92			

Tabella 187: Assunzioni lavoro intermittente femmine (valori trimestrali, assoluti a sinistra e tendenziali a destra).

4.4.2 Cessazioni

	Gen	Feb	Mar	Apr	Mag	Giu	Lug	Ago	Set	Ott	Nov	Dic	tot
2008	20	49	54	43	54	62	71	106	191	129	69	155	1003
2009	93	88	85	107	147	178	152	167	411	343	179	267	2217
2010	133	184	172	318	392	375	304	353	793	612	355	609	4600
2011	465	362	426	570	602	496	558	667	1237	987	582	1061	8013
2012	831	619	1021	1573	1548	1269	1786	1012	1985	1280	668	1312	14904
2013	452	371	441	458	1022	409	325	249	640	545	186	585	5683
2014	286	198	339	389	349	388	324	246	473	577	272	458	4299
2015	277	159	261	315	415	377	447	276	565	617	217	482	4408
2016	241	140	198	200	301	281							

Tabella 188: Cessazioni lavoro intermittente maschi (valori assoluti).

	Gen	Feb	Mar	Apr	Mag	Giu	Lug	Ago	Set	Ott	Nov	Dic	tot
2009							114.08	57.55	115.18	165.89	159.42	72.26	121.04
2010	43.01	109.09	102.35	197.20	166.67	110.67	100.00	111.38	92.94	78.43	98.32	128.09	107.49
2011	249.62	96.74	147.67	79.25	53.57	32.27	83.55	88.95	55.99	61.27	63.94	74.22	74.20
2012	78.71	70.99	139.67	175.96	157.14	155.85	220.07	51.72	60.47	29.69	14.78	23.66	86.00
2013	-45.61	-40.06	-56.81	-70.88	-33.98	-67.77	-81.80	-75.40	-67.76	-57.42	-72.16	-55.41	-61.87
2014	-36.73	-46.63	-23.13	-15.07	-65.85	-5.13	-0.31	-1.20	-26.09	5.87	46.24	-21.71	-24.35
2015	-3.15	-19.70	-23.01	-19.02	18.91	-2.84	37.96	12.20	19.45	6.93	-20.22	5.24	2.54
2016	-13.00	-11.95	-24.14	-36.51	-27.47	-25.46							

Tabella 189: Cessazioni lavoro intermittente maschi (valori tendenziali).

	Gen	Feb	Mar	Apr	Mag	Giu	Lug	Ago	Set	Ott	Nov	Dic	tot
2008	17	30	42	25	25	35	37	74	97	81	44	130	637
2009	78	55	56	76	114	112	127	134	293	374	111	297	1827
2010	110	125	91	146	192	231	197	198	453	496	160	631	3030
2011	285	260	206	294	308	316	298	373	777	722	268	628	4735
2012	486	303	478	731	807	825	1191	667	1228	1116	370	878	9080
2013	258	184	264	271	463	316	243	175	412	544	148	483	3761
2014	189	120	175	270	192	268	223	174	253	476	133	322	2795
2015	162	99	147	191	195	199	185	157	407	424	143	416	2725
2016	165	131	157	210	264	298							

Tabella 190: Cessazioni lavoro intermittente femmine (valori assoluti).

	Gen	Feb	Mar	Apr	Mag	Giu	Lug	Ago	Set	Ott	Nov	Dic	tot
2009							243.24	81.08	202.06	361.73	152.27	128.46	186.81
2010	41.03	127.27	62.50	92.11	68.42	106.25	55.12	47.76	54.61	32.62	44.14	112.46	65.85
2011	159.09	108.00	126.37	101.37	60.42	36.80	51.27	88.38	71.52	45.56	67.50	-0.48	56.27
2012	70.53	16.54	132.04	148.64	162.01	161.08	299.66	78.82	58.04	54.57	38.06	39.81	91.76
2013	-46.91	-39.27	-44.77	-62.93	-42.63	-61.70	-79.60	-73.76	-66.45	-51.25	-60.00	-44.99	-58.58
2014	-26.74	-34.78	-33.71	-0.37	-58.53	-15.19	-8.23	-0.57	-38.59	-12.50	-10.14	-33.33	-25.68
2015	-14.29	-17.50	-16.00	-29.26	1.56	-25.75	-17.04	-9.77	60.87	-10.92	7.52	29.19	-2.50
2016	1.85	32.32	6.80	9.95	35.38	49.75							

Tabella 191: Cessazioni lavoro intermittente femmine (valori tendenziali).

Figura 52: Cessazioni lavoro intermittente genere (indice tendenziale annuo mobile. In rosso le femmine, in celeste i maschi).

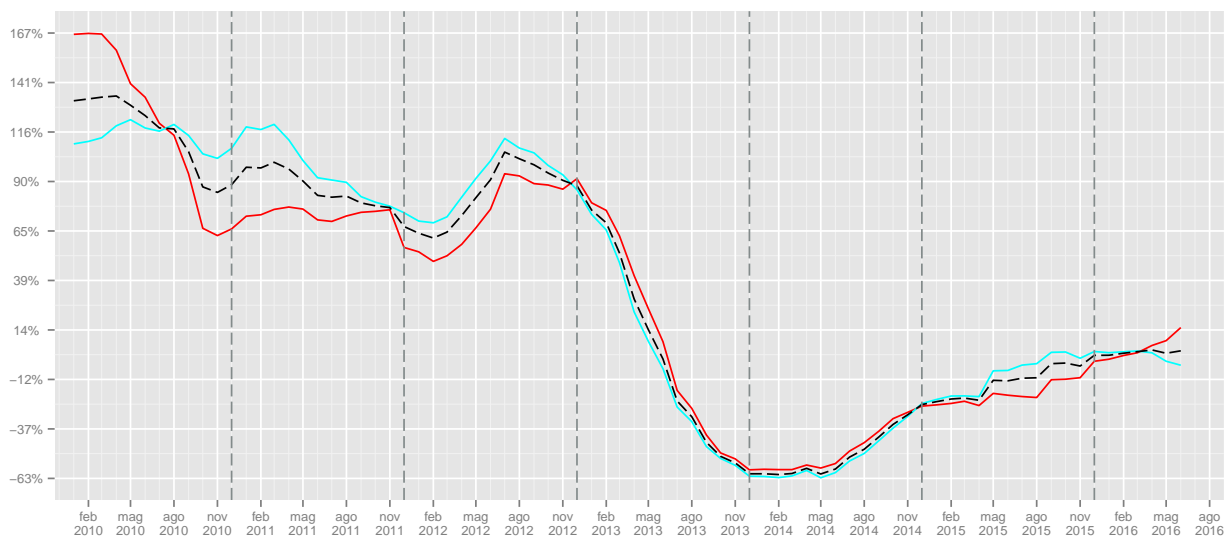

	I	II	III	IV		I	II	III	IV
2008	123	159	368	353					
2009	266	432	730	789			98.37	123.51	
2010	489	1085	1450	1576	83.83	151.16	98.63	99.75	
2011	1253	1668	2462	2630	156.24	53.73	69.79	66.88	
2012	2471	4390	4783	3260	97.21	163.19	94.27	23.95	
2013	1264	1889	1214	1316	-48.85	-56.97	-74.62	-59.63	
2014	823	1126	1043	1307	-34.89	-40.39	-14.09	-0.68	
2015	697	1107	1288	1316	-15.31	-1.69	23.49	0.69	
2016	579	782			-16.93	-29.36			

Tabella 192: Cessazioni lavoro intermittente maschi (valori trimestrali, assoluti a sinistra e tendenziali a destra).

	I	II	III	IV		I	II	III	IV
2008	89	85	208	255					
2009	189	302	554	782			166.35	206.67	
2010	326	569	848	1287	72.49	88.41	53.07	64.58	
2011	751	918	1448	1618	130.37	61.34	70.75	25.72	
2012	1267	2363	3086	2364	68.71	157.41	113.12	46.11	
2013	706	1050	830	1175	-44.28	-55.56	-73.1	-50.3	
2014	484	730	650	931	-31.44	-30.48	-21.69	-20.77	
2015	408	585	749	983	-15.7	-19.86	15.23	5.59	
2016	453	772			11.03	31.97			

Tabella 193: Cessazioni lavoro intermittente femmine (valori trimestrali, assoluti a sinistra e tendenziali a destra).

4.4.3 Saldi

	Gen	Feb	Mar	Apr	Mag	Giu	Lug	Ago	Set	Ott	Nov	Dic	tot
2008	-16	-3	-1	11	81	42	156	-3	-90	107	50	-36	298
2009	4	61	71	94	235	246	132	-53	-301	-97	71	-45	418
2010	58	124	137	184	293	257	300	-76	-255	-11	123	-74	1060
2011	20	169	70	343	300	551	386	199	-438	-51	200	-34	1715
2012	321	1057	1624	322	467	672	-404	-649	-1428	-667	-191	-885	239
2013	-135	-22	33	81	-464	93	34	-83	-388	-265	49	-366	-1433
2014	-46	25	-26	86	211	112	148	-74	-204	-281	30	-133	-152
2015	-77	5	-33	76	200	124	86	-28	-226	-240	20	-113	-206
2016	-60	19	-4	113	165	42							

Tabella 194: Saldi lavoro intermittente maschi (valori assoluti).

Figura 53: Saldi cumulati lavoro intermittente maschi

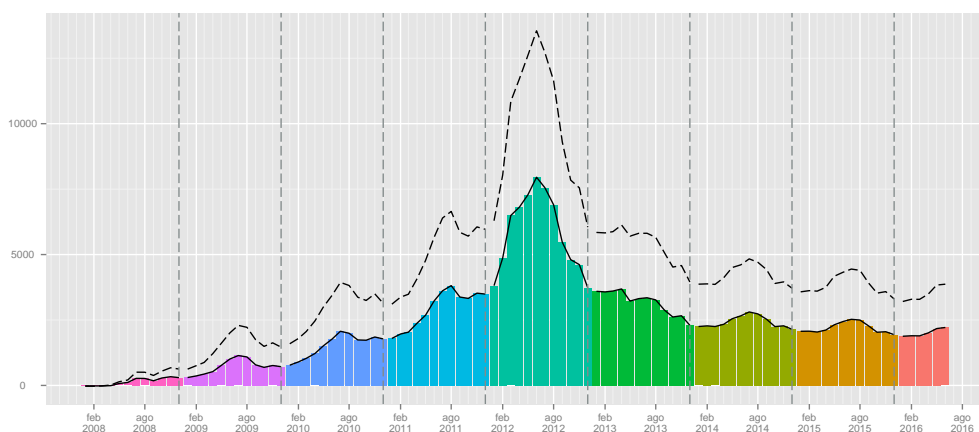

	Gen	Feb	Mar	Apr	Mag	Giu	Lug	Ago	Set	Ott	Nov	Dic	tot
2008	-15	3	15	22	43	26	142	1	-33	59	78	-13	328
2009	-7	71	52	244	154	157	154	-21	-173	-157	64	-119	419
2010	71	79	128	220	238	187	197	-41	-193	-114	130	-288	614
2011	-52	99	41	251	389	341	350	54	-360	-96	154	-61	1110
2012	9	689	1192	545	419	271	-434	-426	-906	-792	-105	-618	-156
2013	-65	4	15	172	38	16	-32	-73	-197	-285	11	-265	-661
2014	-36	-14	6	169	178	-9	80	-56	-76	-248	30	-109	-85
2015	-62	42	13	71	222	27	38	-21	-263	-142	38	-168	-205
2016	-36	66	1	88	180	-9							

Tabella 195: Saldi lavoro Intermittente femmine (valori assoluti).

Figura 54: Saldi cumulati lavoro intermittente femmine

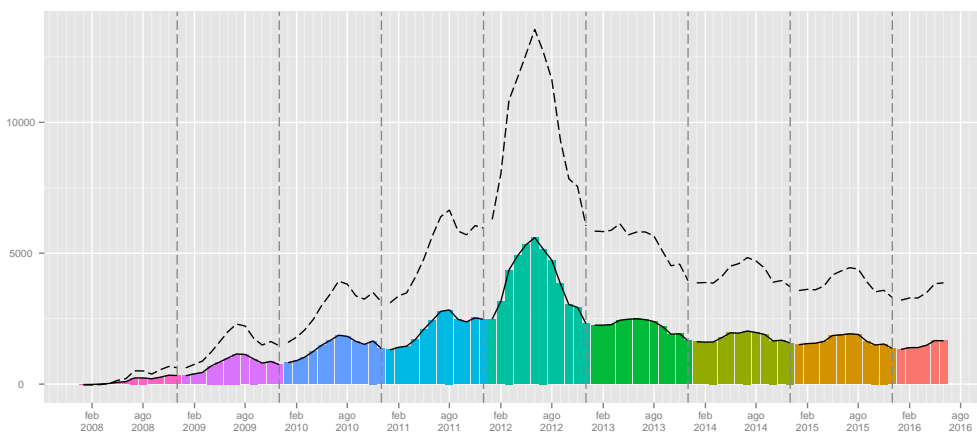

	I	II	III	IV
2008	-20	134	63	121
2009	136	575	-222	-71
2010	319	734	-31	38
2011	259	1194	147	115
2012	3002	1461	-2481	-1743
2013	-124	-290	-437	-582
2014	-47	409	-130	-384
2015	-105	400	-168	-333
2016	-45	320		

Tabella 196: Saldi lavoro intermittente maschi (valori trimestrali).

	I	II	III	IV
2008	3	91	110	124
2009	116	555	-40	-212
2010	278	645	-37	-272
2011	88	981	44	-3
2012	1890	1235	-1766	-1515
2013	-46	226	-302	-539
2014	-44	338	-52	-327
2015	-7	320	-246	-272
2016	31	259		

Tabella 197: Saldi lavoro intermittente femmine (valori trimestrali).

5 Lavoro domestico

5.1 Assunzioni

	Gen	Feb	Mar	Apr	Mag	Giu	Lug	Ago	Set	Ott	Nov	Dic	tot
2008	980	1608	1379	1665	1649	1818	1972	756	1599	2433	1808	1187	18854
2009	1777	1449	1500	22798	1169	1120	1493	601	1768	2749	1796	992	39212
2010	1111	1097	1102	1178	1099	1320	1559	596	1637	2204	1629	1079	15611
2011	1743	1878	1626	1648	1639	1509	1959	805	1698	2365	1816	1355	20041
2012	2274	2101	2226	2136	2017	1842	2036	911	1877	2926	2114	1513	23973
2013	2282	2220	2406	2440	2425	2175	2626	1137	2502	3321	2679	1776	27989
2014	2545	2452	2103	2287	2253	2066	2297	923	2166	3062	2050	1593	25797
2015	2180	2112	2129	2610	2721	2165	1892	926	1886	2458	1892	1510	24481
2016	2095	2140	1941	1917	1744	1577							

Tabella 198: Assunzioni lavoro domestico (valori assoluti).

	Gen	Feb	Mar	Apr	Mag	Giu	Lug	Ago	Set	Ott	Nov	Dic	tot
2009							-24.29	-20.50	10.57	12.99	-0.66	-16.43	107.98
2010	-37.48	-24.29	-26.53	-94.83	-5.99	17.86	4.42	-0.83	-7.41	-19.83	-9.30	8.77	-60.19
2011	56.89	71.19	47.55	39.90	49.14	14.32	25.66	35.07	3.73	7.30	11.48	25.58	28.38
2012	30.46	11.87	36.90	29.61	23.06	22.07	3.93	13.17	10.54	23.72	16.41	11.66	19.62
2013	0.35	5.66	8.09	14.23	20.23	18.08	28.98	24.81	33.30	13.50	26.73	17.38	16.75
2014	11.52	10.45	-12.59	-6.27	-7.09	-5.01	-12.53	-18.82	-13.43	-7.80	-23.48	-10.30	-7.83
2015	-14.34	-13.87	1.24	14.12	20.77	4.79	-17.63	0.33	-12.93	-19.73	-7.71	-5.21	-5.10
2016	-3.90	1.33	-8.83	-26.55	-35.91	-27.16							

Tabella 199: Assunzioni lavoro domestico (valori tendenziali).

Figura 55: Assunzioni lavoro domestico (indice tendenziale annuo mobile).

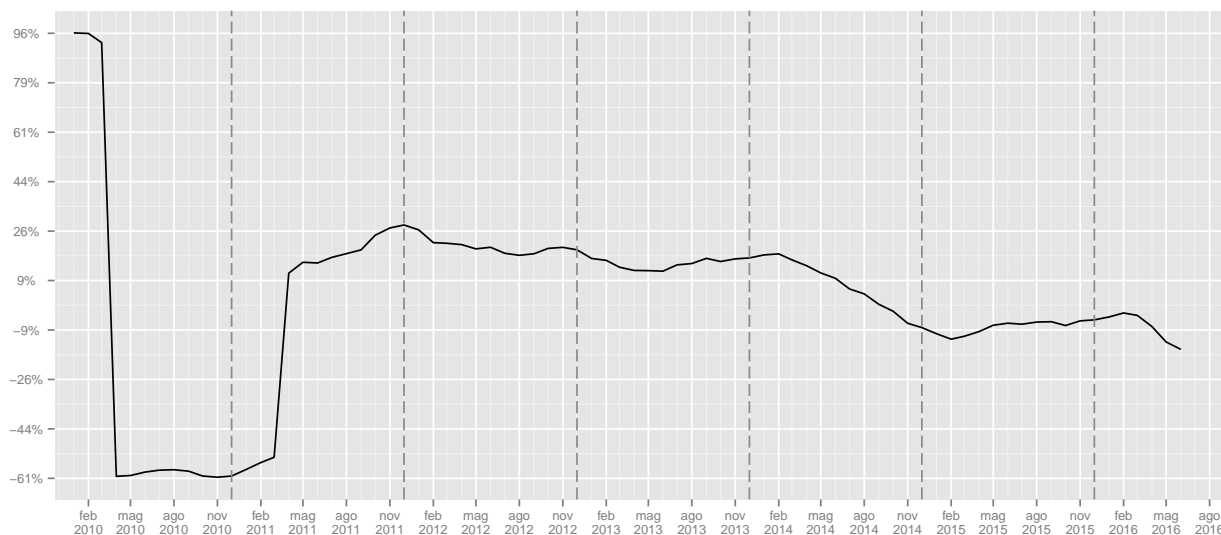

	I	II	III	IV	I	II	III	IV
2008	3967	5132	4327	5428				
2009	4726	25087	3862	5537			-10.75	2.01
2010	3310	3597	3792	4912	-29.96	-85.66	-1.81	-11.29
2011	5247	4796	4462	5536	58.52	33.33	17.67	12.7
2012	6601	5995	4824	6553	25.81	25	8.11	18.37
2013	6908	7040	6265	7776	4.65	17.43	29.87	18.66
2014	7100	6606	5386	6705	2.78	-6.16	-14.03	-13.77
2015	6421	7496	4704	5860	-9.56	13.47	-12.66	-12.6
2016	6176	5238			-3.82	-30.12		

Tabella 200: Assunzioni lavoro domestico (valori trimestrali, assoluti a sinistra e tendenziali a destra).

5.2 Cessazioni

	Gen	Feb	Mar	Apr	Mag	Giu	Lug	Ago	Set	Ott	Nov	Dic	tot
2008	419	521	895	862	814	1225	1106	748	1616	1355	999	1376	11936
2009	1203	625	919	781	805	1168	948	658	1052	767	647	1113	10686
2010	760	706	1022	995	1137	1676	1449	957	1702	1251	1118	1818	14591
2011	1283	1029	1538	1427	1421	2096	1863	1068	2419	1797	1643	2629	20213
2012	1875	1675	2254	1788	1777	2485	2041	1335	2759	2045	1637	2779	24450
2013	2043	1585	2272	1981	1944	2617	2162	1388	2900	2030	1736	2737	25395
2014	2081	1583	2358	1768	1872	2346	2138	1278	2389	2108	1778	2540	24239
2015	2200	1648	2778	1970	1788	2137	2061	1288	2347	1917	1825	2407	24366
2016	1963	1550	2008	1636	1539	2262							

Tabella 201: Cessazioni lavoro domestico (valori assoluti).

	Gen	Feb	Mar	Apr	Mag	Giu	Lug	Ago	Set	Ott	Nov	Dic	tot
2009							-14.29	-12.03	-34.90	-43.39	-35.24	-19.11	-10.47
2010	-36.82	12.96	11.21	27.40	41.24	43.49	52.85	45.44	61.79	63.10	72.80	63.34	36.54
2011	68.82	45.75	50.49	43.42	24.98	25.06	28.57	11.60	42.13	43.65	46.96	44.61	38.53
2012	46.14	62.78	46.55	25.30	25.05	18.56	9.55	25.00	14.06	13.80	-0.37	5.71	20.96
2013	8.96	-5.37	0.80	10.79	9.40	5.31	5.93	3.97	5.11	-0.73	6.05	-1.51	3.87
2014	1.86	-0.13	3.79	-10.75	-3.70	-10.36	-1.11	-7.93	-17.62	3.84	2.42	-7.20	-4.55
2015	5.72	4.11	17.81	11.43	-4.49	-8.91	-3.60	0.78	-1.76	-9.06	2.64	-5.24	0.52
2016	-10.77	-5.95	-27.72	-16.95	-13.93	5.85							

Tabella 202: Cessazioni lavoro domestico (valori tendenziali).

Figura 56: Cessazioni lavoro domestico (indice tendenziale annuo mobile).

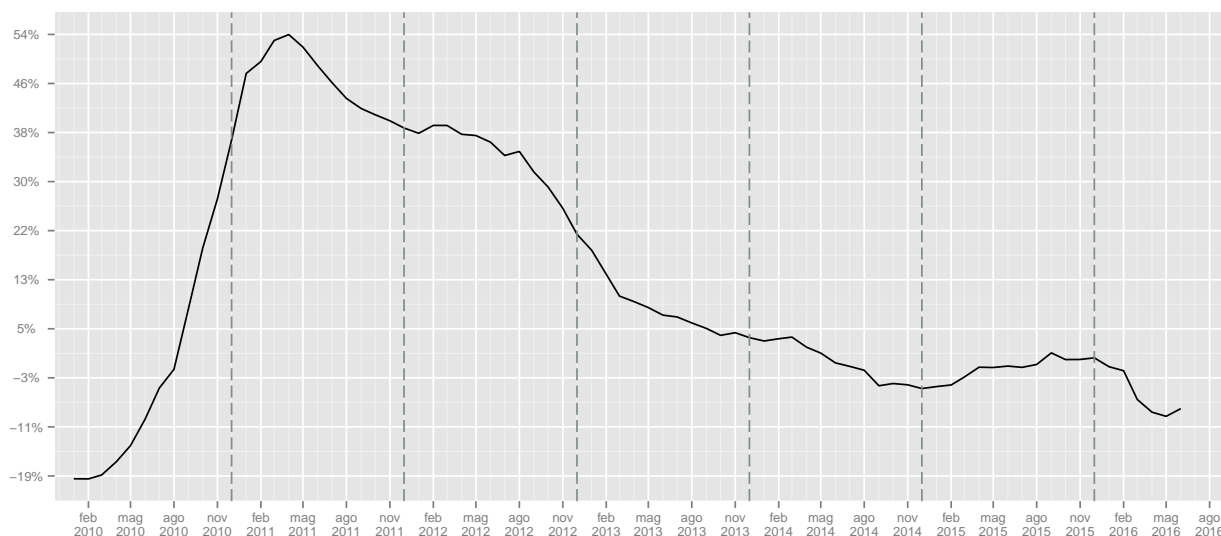

	I	II	III	IV	I	II	III	IV
2008	1835	2901	3470	3730				
2009	2747	2754	2658	2527			-23.4	-32.25
2010	2488	3808	4108	4187	-9.43	38.27	54.55	65.69
2011	3850	4944	5350	6069	54.74	29.83	30.23	44.95
2012	5804	6050	6135	6461	50.75	22.37	14.67	6.46
2013	5900	6542	6450	6503	1.65	8.13	5.13	0.65
2014	6022	5986	5805	6426	2.07	-8.5	-10	-1.18
2015	6626	5895	5696	6149	10.03	-1.52	-1.88	-4.31
2016	5521	5437			-16.68	-7.77		

Tabella 203: Cessazioni lavoro domestico (valori trimestrali, assoluti a sinistra e tendenziali a destra).

5.3 Saldi

	Gen	Feb	Mar	Apr	Mag	Giu	Lug	Ago	Set	Ott	Nov	Dic	tot
2008	561	1087	484	803	835	593	866	8	-17	1078	809	-189	6918
2009	574	824	581	22017	364	-48	545	-57	716	1982	1149	-121	28526
2010	351	391	80	183	-38	-356	110	-361	-65	953	511	-739	1020
2011	460	849	88	221	218	-587	96	-263	-721	568	173	-1274	-172
2012	399	426	-28	348	240	-643	-5	-424	-882	881	477	-1266	-477
2013	239	635	134	459	481	-442	464	-251	-398	1291	943	-961	2594
2014	464	869	-255	519	381	-280	159	-355	-223	954	272	-947	1558
2015	-20	464	-649	640	933	28	-169	-362	-461	541	67	-897	115
2016	132	590	-67	281	205	-685							

Tabella 204: Saldi lavoro domestico (valori assoluti).

Figura 57: Saldi cumulati lavoro domestico

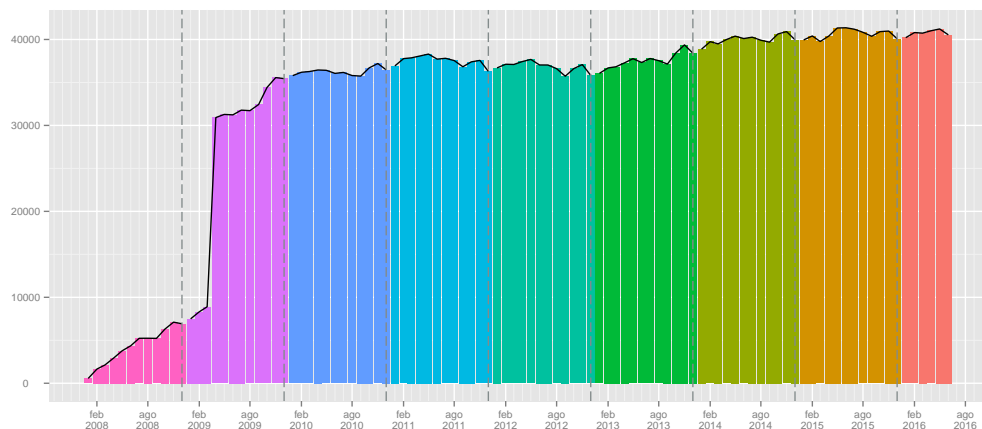

	I	II	III	IV
2008	2132	2231	857	1698
2009	1979	22333	1204	3010
2010	822	-211	-316	725
2011	1397	-148	-888	-533
2012	797	-55	-1311	92
2013	1008	498	-185	1273
2014	1078	620	-419	279
2015	-205	1601	-992	-289
2016	655	-199		

Tabella 205: Saldi lavoro domestico (valori trimestrali).

5.4 Cittadinanza

5.4.1 Assunzioni

	Gen	Feb	Mar	Apr	Mag	Giu	Lug	Ago	Set	Ott	Nov	Dic	tot
2008	142	224	213	280	225	167	240	72	248	365	235	123	2534
2009	303	222	237	1108	195	180	305	102	276	491	307	153	3879
2010	228	230	200	232	236	243	342	134	411	449	282	156	3143
2011	381	365	300	322	307	268	435	184	383	519	290	158	3912
2012	416	327	308	390	357	330	430	202	469	692	534	308	4763
2013	453	375	471	574	372	364	531	221	519	838	750	394	5862
2014	604	519	407	578	487	461	585	241	552	849	524	448	6255
2015	598	498	562	919	1164	703	559	270	513	673	491	498	7448
2016	605	638	545	594	518	470							

Tabella 206: Assunzioni lavoro domestico italiani (valori assoluti).

	Gen	Feb	Mar	Apr	Mag	Giu	Lug	Ago	Set	Ott	Nov	Dic	tot
2009							27.08	41.67	11.29	34.52	30.64	24.39	53.08
2010	-24.75	3.60	-15.61	-79.06	21.03	35.00	12.13	31.37	48.91	-8.55	-8.14	1.96	-18.97
2011	67.11	58.70	50.00	38.79	30.08	10.29	27.19	37.31	-6.81	15.59	2.84	1.28	24.47
2012	9.19	-10.41	2.67	21.12	16.29	23.13	-1.15	9.78	22.45	33.33	84.14	94.94	21.75
2013	8.89	14.68	52.92	47.18	4.20	10.30	23.49	9.41	10.66	21.10	40.45	27.92	23.07
2014	33.33	38.40	-13.59	0.70	30.91	26.65	10.17	9.05	6.36	1.31	-30.13	13.71	6.70
2015	-0.99	-4.05	38.08	59.00	139.01	52.49	-4.44	12.03	-7.07	-20.73	-6.30	11.16	19.07
2016	1.17	28.11	-3.02	-35.36	-55.50	-33.14							

Tabella 207: Assunzioni lavoro domestico italiani (valori tendenziali).

	Gen	Feb	Mar	Apr	Mag	Giu	Lug	Ago	Set	Ott	Nov	Dic	tot
2008	838	1384	1166	1385	1424	1651	1732	684	1351	2068	1573	1064	16320
2009	1474	1227	1263	21690	974	940	1188	499	1492	2258	1489	839	35333
2010	883	867	902	946	863	1077	1217	462	1226	1755	1347	923	12468
2011	1362	1513	1326	1326	1332	1241	1524	621	1315	1846	1526	1197	16129
2012	1858	1774	1918	1746	1660	1512	1606	709	1408	2234	1580	1205	19210
2013	1829	1845	1935	1866	2053	1811	2095	916	1983	2483	1929	1382	22127
2014	1941	1933	1696	1709	1766	1605	1712	682	1614	2213	1526	1145	19542
2015	1582	1614	1567	1691	1557	1462	1333	656	1373	1785	1401	1012	17033
2016	1490	1502	1396	1323	1226	1107							

Tabella 208: Assunzioni lavoro domestico stranieri (valori assoluti).

	Gen	Feb	Mar	Apr	Mag	Giu	Lug	Ago	Set	Ott	Nov	Dic	tot
2009							-31.41	-27.05	10.44	9.19	-5.34	-21.15	116.50
2010	-40.09	-29.34	-28.58	-95.64	-11.40	14.57	2.44	-7.41	-17.83	-22.28	-9.54	10.01	-64.71
2011	54.25	74.51	47.01	40.17	54.35	15.23	25.23	34.42	7.26	5.19	13.29	29.69	29.36
2012	36.42	17.25	44.65	31.67	24.62	21.84	5.38	14.17	7.07	21.02	3.54	0.67	19.10
2013	-1.56	4.00	0.89	6.87	23.67	19.78	30.45	29.20	40.84	11.15	22.09	14.69	15.18
2014	6.12	4.77	-12.35	-8.41	-13.98	-11.37	-18.28	-25.55	-18.61	-10.87	-20.89	-17.15	-11.68
2015	-18.50	-16.50	-7.61	-1.05	-11.83	-8.91	-22.14	-3.81	-14.93	-19.34	-8.19	-11.62	-12.84
2016	-5.82	-6.94	-10.91	-21.76	-21.26	-24.28							

Tabella 209: Assunzioni lavoro domestico stranieri (valori tendenziali).

Figura 58: Assunzioni lavoro domestico cittadinanza(indice tendenziale annuo mobile. In rosso gli italiani, in celeste gli stranieri.)

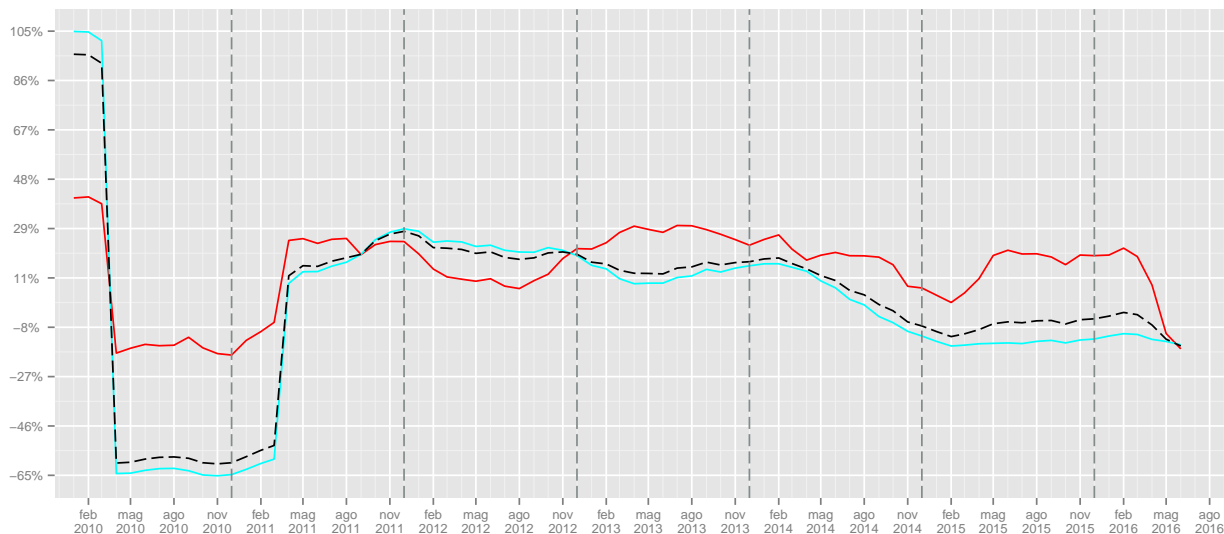

	I	II	III	IV		I	II	III	IV
2008	579	672	560	723					
2009	762	1483	683	951			21.96	31.54	
2010	658	711	887	887	-13.65	-52.06	29.87	-6.73	
2011	1046	897	1002	967	58.97	26.16	12.97	9.02	
2012	1051	1077	1101	1534	0.48	20.07	9.88	58.63	
2013	1299	1310	1271	1982	23.6	21.63	15.44	29.2	
2014	1530	1526	1378	1821	17.78	16.49	8.42	-8.12	
2015	1658	2786	1342	1662	8.37	82.57	-2.61	-8.73	
2016	1788	1582			7.84	-43.22			

Tabella 210: Assunzioni lavoro domestico italiani (valori trimestrali, assoluti a sinistra e tendenziali a destra).

	I	II	III	IV		I	II	III	IV
2008	3388	4460	3767	4705					
2009	3964	23604	3179	4586			-15.61	-2.53	
2010	2652	2886	2905	4025	-33.1	-87.77	-8.62	-12.23	
2011	4201	3899	3460	4569	58.41	35.1	19.1	13.52	
2012	5550	4918	3723	5019	32.11	26.13	7.6	9.85	
2013	5609	5730	4994	5794	1.06	16.51	34.14	15.44	
2014	5570	5080	4008	4884	-0.7	-11.34	-19.74	-15.71	
2015	4763	4710	3362	4198	-14.49	-7.28	-16.12	-14.05	
2016	4388	3656			-7.87	-22.38			

Tabella 211: Assunzioni lavoro domestico stranieri (valori trimestrali, assoluti a sinistra e tendenziali a destra).

5.4.2 Cessazioni

	Gen	Feb	Mar	Apr	Mag	Giu	Lug	Ago	Set	Ott	Nov	Dic	tot
2008	84	69	145	116	97	226	170	95	312	208	125	248	1895
2009	176	93	130	94	115	177	151	100	166	134	94	232	1662
2010	116	83	111	127	116	251	243	151	279	234	176	394	2281
2011	188	152	204	186	157	365	344	188	435	348	285	606	3458
2012	303	272	324	240	269	416	433	236	546	411	341	738	4529
2013	366	289	349	357	359	627	476	242	646	451	374	791	5327
2014	463	316	444	337	332	498	491	311	549	562	545	750	5598
2015	591	422	1058	559	469	542	541	348	586	491	600	725	6932
2016	489	397	532	402	369	800							

Tabella 212: Cessazioni lavoro domestico italiani (valori assoluti).

	Gen	Feb	Mar	Apr	Mag	Giu	Lug	Ago	Set	Ott	Nov	Dic	tot
2009							-11.18	5.26	-46.79	-35.58	-24.80	-6.45	-12.30
2010	-34.09	-10.75	-14.62	35.11	0.87	41.81	60.93	51.00	68.07	74.63	87.23	69.83	37.24
2011	62.07	83.13	83.78	46.46	35.34	45.42	41.56	24.50	55.91	48.72	61.93	53.81	51.60
2012	61.17	78.95	58.82	29.03	71.34	13.97	25.87	25.53	25.52	18.10	19.65	21.78	30.97
2013	20.79	6.25	7.72	48.75	33.46	50.72	9.93	2.54	18.32	9.73	9.68	7.18	17.62
2014	26.50	9.34	27.22	-5.60	-7.52	-20.57	3.15	28.51	-15.02	24.61	45.72	-5.18	5.09
2015	27.65	33.54	138.29	65.88	41.27	8.84	10.18	11.90	6.74	-12.63	10.09	-3.33	23.83
2016	-17.26	-5.92	-49.72	-28.09	-21.32	47.60							

Tabella 213: Cessazioni lavoro domestico italiani (valori tendenziali).

	Gen	Feb	Mar	Apr	Mag	Giu	Lug	Ago	Set	Ott	Nov	Dic	tot
2008	335	452	750	746	717	999	936	653	1304	1147	874	1128	10041
2009	1027	532	789	687	690	991	797	558	886	633	553	881	9024
2010	644	623	911	868	1021	1425	1206	806	1423	1017	942	1424	12310
2011	1095	877	1334	1241	1264	1731	1519	880	1984	1449	1358	2023	16755
2012	1572	1403	1930	1548	1508	2069	1608	1099	2213	1634	1296	2041	19921
2013	1677	1296	1923	1624	1585	1990	1686	1146	2254	1579	1362	1946	20068
2014	1618	1267	1914	1431	1540	1848	1647	967	1840	1546	1233	1790	18641
2015	1609	1226	1720	1411	1319	1595	1520	940	1761	1426	1225	1682	17434
2016	1474	1153	1476	1234	1170	1462							

Tabella 214: Cessazioni lavoro domestico stranieri (valori assoluti).

	Gen	Feb	Mar	Apr	Mag	Giu	Lug	Ago	Set	Ott	Nov	Dic	tot
2009							-14.85	-14.55	-32.06	-44.81	-36.73	-21.90	-10.13
2010	-37.29	17.11	15.46	26.35	47.97	43.79	51.32	44.44	60.61	60.66	70.34	61.63	36.41
2011	70.03	40.77	46.43	42.97	23.80	21.47	25.95	9.18	39.42	42.48	44.16	42.06	36.11
2012	43.56	59.98	44.68	24.74	19.30	19.53	5.86	24.89	11.54	12.77	-4.57	0.89	18.90
2013	6.68	-7.63	-0.36	4.91	5.11	-3.82	4.85	4.28	1.85	-3.37	5.09	-4.65	0.74
2014	-3.52	-2.24	-0.47	-11.88	-2.84	-7.14	-2.31	-15.62	-18.37	-2.09	-9.47	-8.02	-7.11
2015	-0.56	-3.24	-10.14	-1.40	-14.35	-13.69	-7.71	-2.79	-4.29	-7.76	-0.65	-6.03	-6.47
2016	-8.39	-5.95	-14.19	-12.54	-11.30	-8.34							

Tabella 215: Cessazioni lavoro domestico stranieri (valori tendenziali).

Figura 59: Cessazioni lavoro domestico cittadinanza (indice tendenziale annuo mobile. In rosso gli italiani, in celeste gli stranieri).

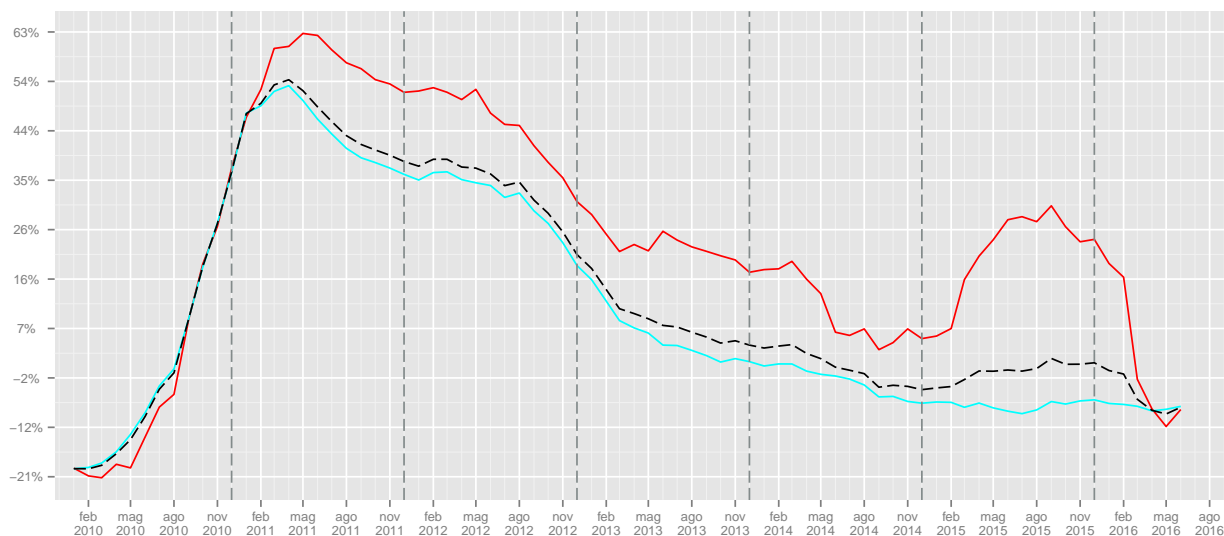

	I	II	III	IV	I	II	III	IV
2008	298	439	577	581				
2009	399	386	417	460			-27.73	-20.83
2010	310	494	673	804	-22.31	27.98	61.39	74.78
2011	544	708	967	1239	75.48	43.32	43.68	54.1
2012	899	925	1215	1490	65.26	30.65	25.65	20.26
2013	1004	1343	1364	1616	11.68	45.19	12.26	8.46
2014	1223	1167	1351	1857	21.81	-13.1	-0.95	14.91
2015	2071	1570	1475	1816	69.34	34.53	9.18	-2.21
2016	1418	1571			-31.53	0.06		

Tabella 216: Cessazioni lavoro domestico italiani (valori trimestrali, assoluti a sinistra e tendenziali a destra).

	I	II	III	IV	I	II	III	IV
2008	1537	2462	2893	3149				
2009	2348	2368	2241	2067			-22.54	-34.36
2010	2178	3314	3435	3383	-7.24	39.95	53.28	63.67
2011	3306	4236	4383	4830	51.79	27.82	27.6	42.77
2012	4905	5125	4920	4971	48.37	20.99	12.25	2.92
2013	4896	5199	5086	4887	-0.18	1.44	3.37	-1.69
2014	4799	4819	4454	4569	-1.98	-7.31	-12.43	-6.51
2015	4555	4325	4221	4333	-5.08	-10.25	-5.23	-5.17
2016	4103	3866			-9.92	-10.61		

Tabella 217: Cessazioni lavoro domestico stranieri (valori trimestrali, assoluti a sinistra e tendenziali a destra).

5.4.3 Saldi

	Gen	Feb	Mar	Apr	Mag	Giu	Lug	Ago	Set	Ott	Nov	Dic	tot
2008	58	155	68	164	128	-59	70	-23	-64	157	110	-125	639
2009	127	129	107	1014	80	3	154	2	110	357	213	-79	2217
2010	112	147	89	105	120	-8	99	-17	132	215	106	-238	862
2011	193	213	96	136	150	-97	91	-4	-52	171	5	-448	454
2012	113	55	-16	150	88	-86	-3	-34	-77	281	193	-430	234
2013	87	86	122	217	13	-263	55	-21	-127	387	376	-397	535
2014	141	203	-37	241	155	-37	94	-70	3	287	-21	-302	657
2015	7	76	-496	360	695	161	18	-78	-73	182	-109	-227	516
2016	116	241	13	192	149	-330							

Tabella 218: Saldi lavoro domestico italiani (valori assoluti).

Figura 60: Saldi cumulati lavoro domestico italiani

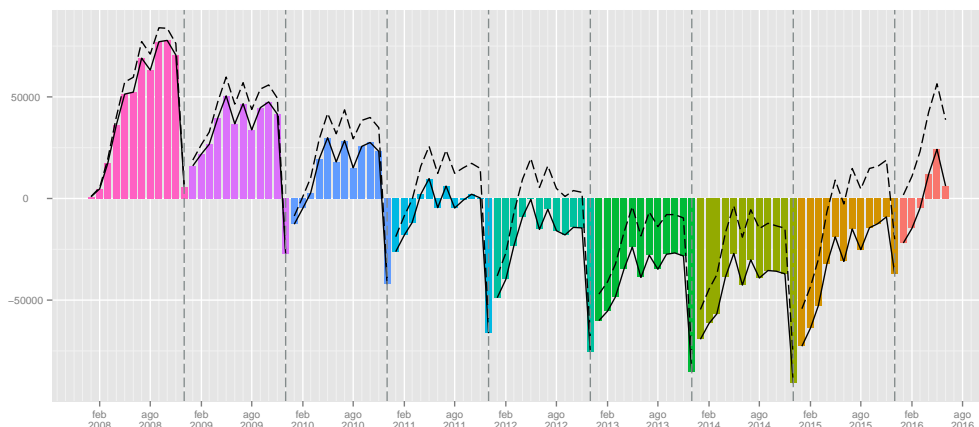

	Gen	Feb	Mar	Apr	Mag	Giu	Lug	Ago	Set	Ott	Nov	Dic	tot
2008	503	932	416	639	707	652	796	31	47	921	699	-64	6279
2009	447	695	474	21003	284	-51	391	-59	606	1625	936	-42	26309
2010	239	244	-9	78	-158	-348	11	-344	-197	738	405	-501	158
2011	267	636	-8	85	68	-490	5	-259	-669	397	168	-826	-626
2012	286	371	-12	198	152	-557	-2	-390	-805	600	284	-836	-711
2013	152	549	12	242	468	-179	409	-230	-271	904	567	-564	2059
2014	323	666	-218	278	226	-243	65	-285	-226	667	293	-645	901
2015	-27	388	-153	280	238	-133	-187	-284	-388	359	176	-670	-401
2016	16	349	-80	89	56	-355							

Tabella 219: Saldi lavoro domestico stranieri (valori assoluti).

Figura 61: Saldi cumulati lavoro domestico stranieri

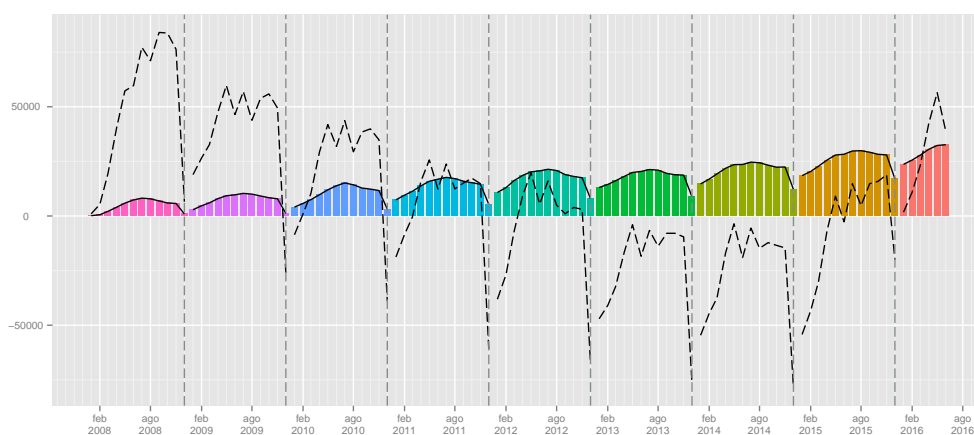

	I	II	III	IV
2008	281	233	-17	142
2009	363	1097	266	491
2010	348	217	214	83
2011	502	189	35	-272
2012	152	152	-114	44
2013	295	-33	-93	366
2014	307	359	27	-36
2015	-413	1216	-133	-154
2016	370	11		

Tabella 220: Saldi lavoro domestico italiani (valori trimestrali).

	I	II	III	IV
2008	1851	1998	874	1556
2009	1616	21236	938	2519
2010	474	-428	-530	642
2011	895	-337	-923	-261
2012	645	-207	-1197	48
2013	713	531	-92	907
2014	771	261	-446	315
2015	208	385	-859	-135
2016	285	-210		

Tabella 221: Saldi lavoro domestico straniero (valori trimestrali).

5.5 Genere

5.5.1 Assunzioni

	Gen	Feb	Mar	Apr	Mag	Giu	Lug	Ago	Set	Ott	Nov	Dic	tot
2008	107	215	187	242	240	235	268	99	201	307	251	197	2549
2009	234	194	251	11574	209	194	227	75	184	282	209	150	13783
2010	142	131	157	153	176	230	233	112	259	320	257	154	2324
2011	246	250	262	271	343	315	413	182	295	440	386	312	3715
2012	442	398	534	473	500	468	475	228	365	523	505	418	5329
2013	569	545	741	674	886	786	894	430	811	902	726	500	8464
2014	629	561	555	511	628	542	542	255	558	652	459	401	6293
2015	460	468	438	521	520	506	444	221	421	465	412	325	5201
2016	393	397	407	367	381	327							

Tabella 222: Assunzioni lavoro domestico maschi (valori assoluti).

	Gen	Feb	Mar	Apr	Mag	Giu	Lug	Ago	Set	Ott	Nov	Dic	tot
2009							-15.30	-24.24	-8.46	-8.14	-16.73	-23.86	440.72
2010	-39.32	-32.47	-37.45	-98.68	-15.79	18.56	2.64	49.33	40.76	13.48	22.97	2.67	-83.14
2011	73.24	90.84	66.88	77.12	94.89	36.96	77.25	62.50	13.90	37.50	50.19	102.60	59.85
2012	79.67	59.20	103.82	74.54	45.77	48.57	15.01	25.27	23.73	18.86	30.83	33.97	43.45
2013	28.73	36.93	38.76	42.49	77.20	67.95	88.21	88.60	122.19	72.47	43.76	19.62	58.83
2014	10.54	2.94	-25.10	-24.18	-29.12	-31.04	-39.37	-40.70	-31.20	-27.72	-36.78	-19.80	-25.65
2015	-26.87	-16.58	-21.08	1.96	-17.20	-6.64	-18.08	-13.33	-24.55	-28.68	-10.24	-18.95	-17.35
2016	-14.57	-15.17	-7.08	-29.56	-26.73	-35.38							

Tabella 223: Assunzioni lavoro domestico maschi (valori tendenziali).

	Gen	Feb	Mar	Apr	Mag	Giu	Lug	Ago	Set	Ott	Nov	Dic	tot
2008	873	1393	1192	1423	1409	1583	1704	657	1398	2126	1557	990	16305
2009	1543	1255	1249	11224	960	926	1266	526	1584	2467	1587	842	25429
2010	969	966	945	1025	923	1090	1326	484	1378	1884	1372	925	13287
2011	1497	1628	1364	1377	1296	1194	1546	623	1403	1925	1430	1043	16326
2012	1832	1703	1692	1663	1517	1374	1561	683	1512	2403	1609	1095	18644
2013	1713	1675	1665	1766	1539	1389	1732	707	1691	2419	1953	1276	19525
2014	1916	1891	1548	1776	1625	1524	1755	668	1608	2410	1591	1192	19504
2015	1720	1644	1691	2089	2201	1659	1448	705	1465	1993	1480	1185	19280
2016	1702	1743	1534	1550	1363	1250							

Tabella 224: Assunzioni lavoro domestico femmine (valori assoluti).

	Gen	Feb	Mar	Apr	Mag	Giu	Lug	Ago	Set	Ott	Nov	Dic	tot
2009							-25.70	-19.94	13.30	16.04	1.93	-14.95	55.96
2010	-37.20	-23.03	-24.34	-90.87	-3.85	17.71	4.74	-7.98	-13.01	-23.63	-13.55	9.86	-47.75
2011	54.49	68.53	44.34	34.34	40.41	9.54	16.59	28.72	1.81	2.18	4.23	12.76	22.87
2012	22.38	4.61	24.05	20.77	17.05	15.08	0.97	9.63	7.77	24.83	12.52	4.99	14.20
2013	-6.50	-1.64	-1.60	6.19	1.45	1.09	10.95	3.51	11.84	0.67	21.38	16.53	4.73
2014	11.85	12.90	-7.03	0.57	5.59	9.72	1.33	-5.52	-4.91	-0.37	-18.54	-6.58	-0.11
2015	-10.23	-13.06	9.24	17.62	35.45	8.86	-17.49	5.54	-8.89	-17.30	-6.98	-0.59	-1.15
2016	-1.05	6.02	-9.28	-25.80	-38.07	-24.65							

Tabella 225: Assunzioni lavoro domestico femmine (valori tendenziali).

Figura 62: Assunzioni lavoro domestico genere (indice tendenziale annuo mobile. In rosso le femmine, in celeste i maschi)

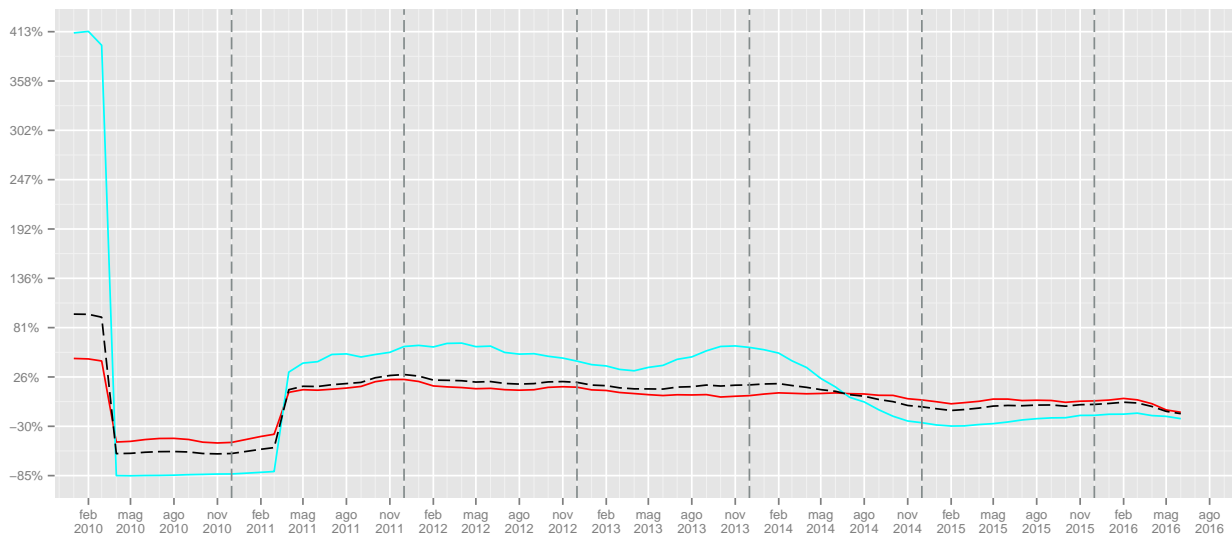

	I	II	III	IV	I	II	III	IV
2008	509	717	568	755				
2009	679	11977	486	641			-14.44	-15.1
2010	430	559	604	731	-36.67	-95.33	24.28	14.04
2011	758	929	890	1138	76.28	66.19	47.35	55.68
2012	1374	1441	1068	1446	81.27	55.11	20	27.07
2013	1855	2346	2135	2128	35.01	62.8	99.91	47.16
2014	1745	1681	1355	1512	-5.93	-28.35	-36.53	-28.95
2015	1366	1547	1086	1202	-21.72	-7.97	-19.85	-20.5
2016	1197	1075			-12.37	-30.51		

Tabella 226: Assunzioni lavoro domestico maschi (valori trimestrali, assoluti a sinistra e tendenziali a destra).

	I	II	III	IV	I	II	III	IV
2008	3458	4415	3759	4673				
2009	4047	13110	3376	4896			-10.19	4.77
2010	2880	3038	3188	4181	-28.84	-76.83	-5.57	-14.6
2011	4489	3867	3572	4398	55.87	27.29	12.05	5.19
2012	5227	4554	3756	5107	16.44	17.77	5.15	16.12
2013	5053	4694	4130	5648	-3.33	3.07	9.96	10.59
2014	5355	4925	4031	5193	5.98	4.92	-2.4	-8.06
2015	5055	5949	3618	4658	-5.6	20.79	-10.25	-10.3
2016	4979	4163			-1.5	-30.02		

Tabella 227: Assunzioni lavoro domestico femmine (valori trimestrali, assoluti a sinistra e tendenziali a destra).

5.5.2 Cessazioni

	Gen	Feb	Mar	Apr	Mag	Giu	Lug	Ago	Set	Ott	Nov	Dic	tot
2008	70	100	138	125	114	134	156	79	194	194	128	200	1632
2009	145	92	119	124	104	173	132	88	186	152	139	257	1711
2010	158	167	262	213	235	303	269	170	334	269	221	369	2970
2011	269	181	343	299	289	402	381	172	484	424	354	591	4189
2012	486	375	489	406	424	502	454	262	623	455	354	663	5493
2013	489	354	620	514	508	674	547	356	799	539	437	709	6546
2014	493	380	615	448	433	476	453	202	495	448	370	556	5369
2015	454	364	535	418	345	420	382	219	468	388	385	501	4879
2016	422	309	395	295	316	348							

Tabella 228: Cessazioni lavoro domestico maschi (valori assoluti).

	Gen	Feb	Mar	Apr	Mag	Giu	Lug	Ago	Set	Ott	Nov	Dic	tot
2009							-15.38	11.39	-4.12	-21.65	8.59	28.50	4.84
2010	8.97	81.52	120.17	71.77	125.96	75.14	103.79	93.18	79.57	76.97	58.99	43.58	73.58
2011	70.25	8.38	30.92	40.38	22.98	32.67	41.64	1.18	44.91	57.62	60.18	60.16	41.04
2012	80.67	107.18	42.57	35.79	46.71	24.88	19.16	52.33	28.72	7.31	0.00	12.18	31.13
2013	0.62	-5.60	26.79	26.60	19.81	34.26	20.48	35.88	28.25	18.46	23.45	6.94	19.17
2014	0.82	7.34	-0.81	-12.84	-14.76	-29.38	-17.18	-43.26	-38.05	-16.88	-15.33	-21.58	-17.98
2015	-7.91	-4.21	-13.01	-6.70	-20.32	-11.76	-15.67	8.42	-5.45	-13.39	4.05	-9.89	-9.13
2016	-7.05	-15.11	-26.17	-29.43	-8.41	-17.14							

Tabella 229: Cessazioni lavoro domestico maschi (valori tendenziali).

	Gen	Feb	Mar	Apr	Mag	Giu	Lug	Ago	Set	Ott	Nov	Dic	tot
2008	349	421	757	737	700	1091	950	669	1422	1161	871	1176	10304
2009	1058	533	800	657	701	995	816	570	866	615	508	856	8975
2010	602	539	760	782	902	1373	1180	787	1368	982	897	1449	11621
2011	1014	848	1195	1128	1132	1694	1482	896	1935	1373	1289	2038	16024
2012	1389	1300	1765	1382	1353	1983	1587	1073	2136	1590	1283	2116	18957
2013	1554	1231	1652	1467	1436	1943	1615	1032	2101	1491	1299	2028	18849
2014	1588	1203	1743	1320	1439	1870	1685	1076	1894	1660	1408	1984	18870
2015	1746	1284	2243	1552	1443	1717	1679	1069	1879	1529	1440	1906	19487
2016	1541	1241	1613	1341	1223	1914							

Tabella 230: Cessazioni lavoro domestico femmine (valori assoluti).

	Gen	Feb	Mar	Apr	Mag	Giu	Lug	Ago	Set	Ott	Nov	Dic	tot
2009							-14.11	-14.80	-39.10	-47.03	-41.68	-27.21	-12.90
2010	-43.10	1.13	-5.00	19.03	28.67	37.99	44.61	38.07	57.97	59.67	76.57	69.28	29.48
2011	68.44	57.33	57.24	44.25	25.50	23.38	25.59	13.85	41.45	39.82	43.70	40.65	37.89
2012	36.98	53.30	47.70	22.52	19.52	17.06	7.09	19.75	10.39	15.80	-0.47	3.83	18.30
2013	11.88	-5.31	-6.40	6.15	6.13	-2.02	1.76	-3.82	-1.64	-6.23	1.25	-4.16	-0.57
2014	2.19	-2.27	5.51	-10.02	0.21	-3.76	4.33	4.26	-9.85	11.33	8.39	-2.17	0.11
2015	9.95	6.73	28.69	17.58	0.28	-8.18	-0.36	-0.65	-0.79	-7.89	2.27	-3.93	3.27
2016	-11.74	-3.35	-28.09	-13.60	-15.25	11.47							

Tabella 231: Cessazioni lavoro domestico femmine (valori tendenziali).

Figura 63: Cessazioni lavoro domestico genere (indice tendenziale annuo mobile. In rosso le femmine, in celeste i maschi).

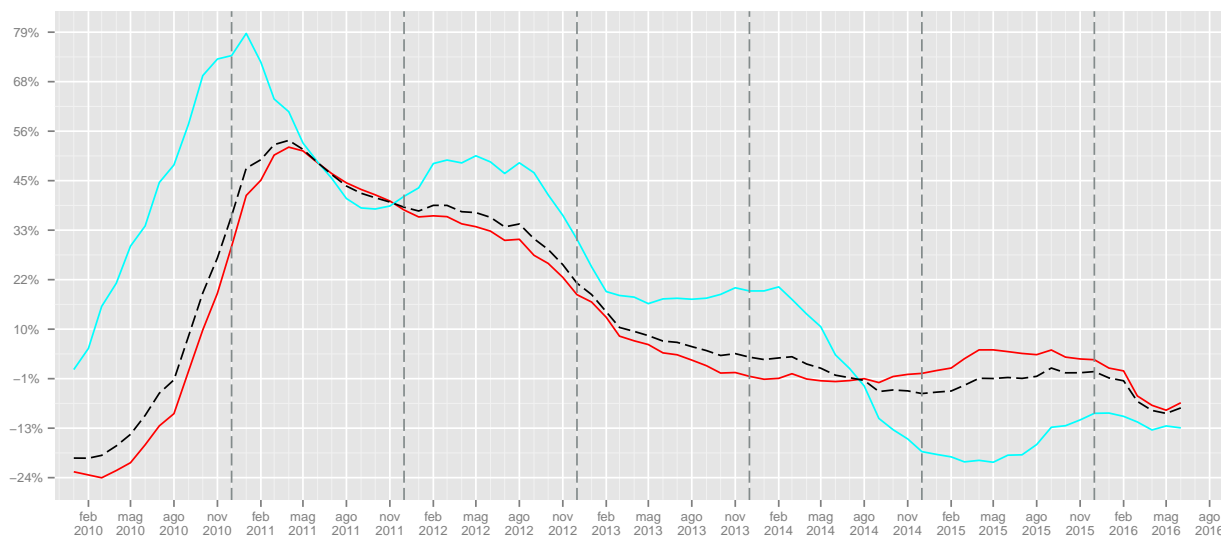

	I	II	III	IV	I	II	III	IV
2008	308	373	429	522				
2009	356	401	406	548			-5.36	4.98
2010	587	751	773	859	64.89	87.28	90.39	56.75
2011	793	990	1037	1369	35.09	31.82	34.15	59.37
2012	1350	1332	1339	1472	70.24	34.55	29.12	7.52
2013	1463	1696	1702	1685	8.37	27.33	27.11	14.47
2014	1488	1357	1150	1374	1.71	-19.99	-32.43	-18.46
2015	1353	1183	1069	1274	-9.07	-12.82	-7.04	-7.28
2016	1126	959			-16.78	-18.93		

Tabella 232: Cessazioni lavoro domestico maschi (valori trimestrali, assoluti a sinistra e tendenziali a destra).

	I	II	III	IV	I	II	III	IV
2008	1527	2528	3041	3208				
2009	2391	2353	2252	1979			-25.95	-38.31
2010	1901	3057	3335	3328	-20.49	29.92	48.09	68.17
2011	3057	3954	4313	4700	60.81	29.34	29.33	41.23
2012	4454	4718	4796	4989	45.7	19.32	11.2	6.15
2013	4437	4846	4748	4818	-0.38	2.71	-1	-3.43
2014	4534	4629	4655	5052	2.19	-4.48	-1.96	4.86
2015	5273	4712	4627	4875	16.3	1.79	-0.6	-3.5
2016	4395	4478			-16.65	-4.97		

Tabella 233: Cessazioni lavoro domestico femmine (valori trimestrali, assoluti a sinistra e tendenziali a destra).

5.5.3 Saldi

	Gen	Feb	Mar	Apr	Mag	Giu	Lug	Ago	Set	Ott	Nov	Dic	tot
2008	37	115	49	117	126	101	112	20	7	113	123	-3	917
2009	89	102	132	11450	105	21	95	-13	-2	130	70	-107	12072
2010	-16	-36	-105	-60	-59	-73	-36	-58	-75	51	36	-215	-646
2011	-23	69	-81	-28	54	-87	32	10	-189	16	32	-279	-474
2012	-44	23	45	67	76	-34	21	-34	-258	68	151	-245	-164
2013	80	191	121	160	378	112	347	74	12	363	289	-209	1918
2014	136	181	-60	63	195	66	89	53	63	204	89	-155	924
2015	6	104	-97	103	175	86	62	2	-47	77	27	-176	322
2016	-29	88	12	72	65	-21							

Tabella 234: Saldi lavoro domestico maschi (valori assoluti).

Figura 64: Saldi cumulati lavoro domestico maschi

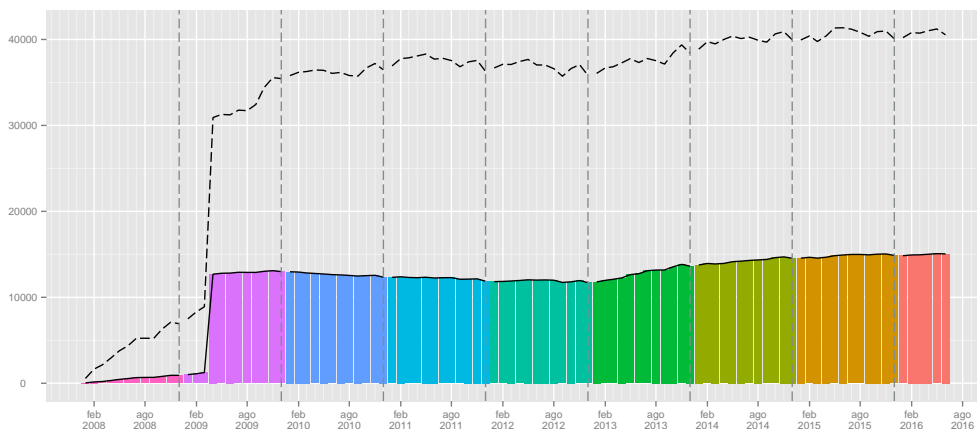

	Gen	Feb	Mar	Apr	Mag	Giu	Lug	Ago	Set	Ott	Nov	Dic	tot
2008	524	972	435	686	709	492	754	-12	-24	965	686	-186	6001
2009	485	722	449	10567	259	-69	450	-44	718	1852	1079	-14	16454
2010	367	427	185	243	21	-283	146	-303	10	902	475	-524	1666
2011	483	780	169	249	164	-500	64	-273	-532	552	141	-995	302
2012	443	403	-73	281	164	-609	-26	-390	-624	813	326	-1021	-313
2013	159	444	13	299	103	-554	117	-325	-410	928	654	-752	676
2014	328	688	-195	456	186	-346	70	-408	-286	750	183	-792	634
2015	-26	360	-552	537	758	-58	-231	-364	-414	464	40	-721	-207
2016	161	502	-79	209	140	-664							

Tabella 235: Saldi lavoro domestico femmine (valori assoluti).

Figura 65: Saldi cumulati lavoro domestico femmine

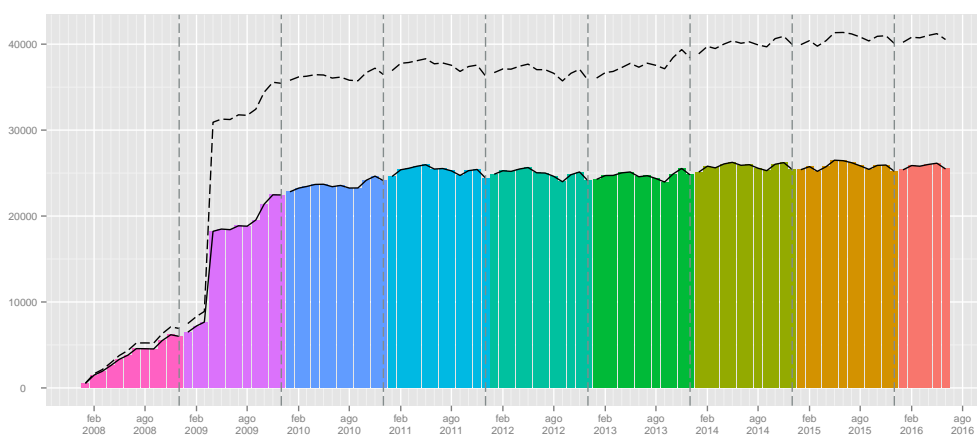

	I	II	III	IV
2008	201	344	139	233
2009	323	11576	80	93
2010	-157	-192	-169	-128
2011	-35	-61	-147	-231
2012	24	109	-271	-26
2013	392	650	433	443
2014	257	324	205	138
2015	13	364	17	-72
2016	71	116		

Tabella 236: Saldi lavoro domestico maschi (valori trimestrali).

	I	II	III	IV
2008	1931	1887	718	1465
2009	1656	10757	1124	2917
2010	979	-19	-147	853
2011	1432	-87	-741	-302
2012	773	-164	-1040	118
2013	616	-152	-618	830
2014	821	296	-624	141
2015	-218	1237	-1009	-217
2016	584	-315		

Tabella 237: Saldi lavoro domestico femmine (valori trimestrali).