



Agenzia per il lavoro e l'istruzione
Ente strumentale della Regione Campania (L. R. n. 14/2009)

Rapporto statistico quarto trimestre 2014
(Dati estratti il 21 Gennaio 2015)

Elaborazione a cura dell'Osservatorio Regionale sul mercato del lavoro.

Indice

1	Lavoro dipendente	1
1.1	Assunzioni	1
1.2	Cessazioni	2
1.3	Saldi	3
1.4	Cittadinanza	4
1.4.1	Assunzioni	4
1.4.2	Cessazioni	6
1.4.3	Saldi	8
1.5	Genere	10
1.5.1	Assunzioni	10
1.5.2	Cessazioni	12
1.5.3	Saldi	14
1.6	Classi Età	16
1.6.1	Assunzioni	16
1.6.2	Cessazioni	19
1.6.3	Saldi	22
1.7	Settori ATECO	26
1.7.1	Assunzioni	26
1.7.2	Cessazioni	32
1.7.3	Saldi	38
1.8	Tipologie contrattuali	42
1.8.1	Assunzioni	42
1.8.2	Cessazioni	46
1.8.3	Saldi	50
2	Trasformazioni a tempo indeterminato	53
2.1	Tipologia di trasformazione	54
3	Lavoro parasubordinato	56
3.1	Assunzioni	56
3.2	Cessazioni	57
3.3	Saldi	58
3.4	Genere	59
3.4.1	Assunzioni	59
3.4.2	Cessazioni	61
3.4.3	Saldi	63
4	Lavoro intermittente	65
4.1	Assunzioni	65
4.2	Cessazioni	66
4.3	Saldi	67
4.4	Genere	68
4.4.1	Assunzioni	68
4.4.2	Cessazioni	70
4.4.3	Saldi	72
5	Lavoro domestico	74
5.1	Assunzioni	74
5.2	Cessazioni	75
5.3	Saldi	76
5.4	Cittadinanza	77
5.4.1	Assunzioni	77
5.4.2	Cessazioni	79

5.4.3	Saldi	81
5.5	Genere	83
5.5.1	Assunzioni	83
5.5.2	Cessazioni	85
5.5.3	Saldi	87

Elenco delle figure

1	Assunzioni lavoro dipendente (indice tendenziale annuo mobile).	1
2	Cessazioni lavoro dipendente (indice tendenziale annuo mobile).	2
3	Saldi assoluti lavoro dipendente	3
4	Saldi cumulati lavoro dipendente	3
5	Assunzioni lavoro dipendente cittadinanza (indice tendenziale annuo mobile. In rosso gli italiani, in celestre gli stranieri).	5
6	Cessazioni lavoro dipendente cittadinanza (indice tendenziale annuo mobile. In rosso gli italiani, in celeste gli stranieri).	7
7	Saldi assoluti lavoro dipendente italiani	8
8	Saldi assoluti lavoro dipendente stranieri	8
9	Saldi cumulati lavoro dipendente italiani	9
10	Saldi cumulati lavoro dipendente stranieri	9
11	Assunzioni lavoro dipendente genere (indice tendenziale annuo mobile. In rosso le femmine, in celeste i maschi).	11
12	Cessazioni lavoro dipendente genere (indice tendenziale annuo mobile. In rosso le femmine, in celeste i maschi).	13
13	Saldi assoluti lavoro dipendente maschi	14
14	Saldi assoluti lavoro dipendente femmine	14
15	Saldi cumulati lavoro dipendente maschi	15
16	Saldi cumulati lavoro dipendente femmine	15
17	Assunzioni lavoro dipendente classi età (indice tendenziale annuo mobile. In rosso i giovani (fino a 29 anni), in celeste gli adulti (da 30 a 54 anni) e in verde gli anziani (oltre i 54 anni)).	17
18	Cessazioni lavoro dipendente classi età (indice tendenziale annuo mobile. In rosso i giovani, in celeste gli adulti e in verde gli anziani).	20
19	Saldi assoluti lavoro dipendente giovani	22
20	Saldi assoluti lavoro dipendente adulti	22
21	Saldi assoluti lavoro dipendente anziani	23
22	Saldi cumulati lavoro dipendente giovani	24
23	Saldi cumulati lavoro dipendente adulti	24
24	Saldi cumulati lavoro dipendente anziani	24
25	Assunzioni lavoro dipendente settori Ateco (indice tendenziale annuo mobile. In rosso Agricoltura, in celeste Costruzioni, in verde Manifatturiero e in viola Terziario).	29
26	Assunzioni lavoro dipendente sotto-settori terziario (indice tendenziale annuo mobile. In rosso Alberghi e Ristoranti, in celeste Istruzione).	29
27	Cessazioni lavoro dipendente Settori Ateco (indice tendenziale annuo mobile. In rosso Agricoltura, in celeste Costruzioni, in verde Manifatturiero e in viola Terziario).	35
28	Cessazioni lavoro dipendente sotto-settori terziario (indice tendenziale annuo mobile. In rosso Alberghi e Ristoranti, in celeste Istruzione).	35
29	Saldi cumulati lavoro dipendente agricoltura	39
30	Saldi cumulati lavoro dipendente costruzioni	39
31	Saldi cumulati lavoro dipendente manifatturiero	39
32	Saldi cumulati lavoro dipendente terziario	39
33	Assunzioni lavoro dipendente tipologia contrattuale (indice tendenziale annuo mobile. In rosso Apprendistato, in celeste Tempo Determinato, in verde Tempo Indeterminato e in viola Somministrazione).	44
34	Cessazioni lavoro dipendente tipologie contrattuali (indice tendenziale annuo mobile. In rosso Apprendistato, in celeste Tempo Determinato, in verde Tempo Indeterminato e in viola Somministrazione).	48
35	Saldi cumulati lavoro dipendente apprendistato	50

36	Saldi cumulati lavoro dipendente tempo determinato	50
37	Saldi cumulati lavoro dipendente tempo indeterminato	51
38	Saldi cumulati lavoro dipendente somministrazione	51
39	Trasformazioni a tempo indeterminato da apprendistato e tempo determinato.	53
40	Trasformazioni a tempo indeterminato (indice tendenziale annuo mobile. In rosso da apprendistato. in celeste da tempo determinato	55
41	Assunzioni lavoro parasubordinato (indice tendenziale annuo mobile.	56
42	Cessazioni lavoro parasubordinato (indice tendenziale annuo mobile).	57
43	Saldi cumulati lavoro parasubordinato	58
44	Assunzioni lavoro parasubordinato (indice tendenziale annuo mobile.	60
45	Cessazioni lavoro parasubordinato (indice tendenziale annuo mobile).	62
46	Saldi cumulati lavoro parasubordinato maschi	63
47	Saldi cumulati lavoro parasubordinato femmine	63
48	Assunzioni lavoro intermittente (indice tendenziale annuo mobile).	65
49	Cessazioni lavoro intermittente).	66
50	Saldi cumulati lavoro intermittente	67
51	Assunzioni lavoro intermittente (indice tendenziale annuo mobile. In rosso le femmine, in celeste i maschi	69
52	Cessazioni lavoro intermittente genere (indice tendenziale annuo mobile. In rosso le femmine, in celeste i maschi).	71
53	Saldi cumulati lavoro intermittente maschi	72
54	Saldi cumulati lavoro intermittente femmine	72
55	Assunzioni lavoro domestico (indice tendenziale annuo mobile).	74
56	Cessazioni lavoro domestico (indice tendenziale annuo mobile).	75
57	Saldi cumulati lavoro domestico	76
58	Assunzioni lavoro domestico cittadinanza (indice tendenziale annuo mobile. In rosso gli italiani, in celeste gli stranieri.)	78
59	Cessazioni lavoro domestico cittadinanza (indice tendenziale annuo mobile. In rosso gli italiani, in celeste gli stranieri).	80
60	Saldi cumulati lavoro domestico italiani	81
61	Saldi cumulati lavoro domestico stranieri	81
62	Assunzioni lavoro domestico genere (indice tendenziale annuo mobile. In rosso le femmine, in celeste i maschi)	84
63	Cessazioni lavoro domestico genere (indice tendenziale annuo mobile. In rosso le femmine, in celeste i maschi).	86
64	Saldi cumulati lavoro domestico maschi	87
65	Saldi cumulati lavoro domestico femmine	87

Elenco delle tabelle

1	Assunzioni lavoro dipendente (valori assoluti).	1
2	Assunzioni lavoro dipendente (valori tendenziali).	1
3	Assunzioni lavoro dipendente (valori trimestrali, assoluti a sinistra e tendenziali a destra).	1
4	Cessazioni lavoro dipendente (valori assoluti).	2
5	Cessazioni lavoro dipendente (valori tendenziali).	2
6	Cessazioni lavoro dipendente (valori trimestrali, assoluti a sinistra e tendenziali a destra).	2
7	Saldi lavoro dipendente (valori assoluti).	3
8	Saldi lavoro dipendente (valori trimestrali).	3
9	Assunzioni lavoro dipendente italiani (valori assoluti).	4
10	Assunzioni lavoro dipendente italiani (valori tendenziali).	4
11	Assunzioni lavoro dipendente stranieri (valori assoluti).	4
12	Assunzioni lavoro dipendente stranieri (valori tendenziali).	4
13	Assunzioni lavoro dipendente italiani (valori trimestrali, assoluti a sinistra e tendenziali a destra).	5
14	Assunzioni lavoro dipendente stranieri (valori trimestrali, assoluti a sinistra e tendenziali a destra).	5
15	Cessazioni lavoro dipendente italiani (valori assoluti).	6
16	Cessazioni lavoro dipendente italiani (valori tendenziali).	6
17	Cessazioni lavoro dipendente stranieri (valori assoluti).	6
18	Cessazioni lavoro dipendente stranieri (valori tendenziali).	6
19	Cessazioni lavoro dipendente italiani (valori trimestrali, assoluti a sinistra e tendenziali a destra).	7
20	Cessazioni lavoro dipendente stranieri (valori trimestrali, assoluti a sinistra e tendenziali a destra).	7
21	Saldi lavoro dipendente italiani (valori assoluti).	8
22	Saldi lavoro dipendente stranieri (valori assoluti).	8
23	Assunzioni lavoro dipendente maschi (valori assoluti).	10
24	Assunzioni lavoro dipendente maschi (valori tendenziali).	10
25	Assunzioni lavoro dipendente femmine (valori assoluti).	10
26	Assunzioni lavoro dipendente femmine (valori tendenziali).	10
27	Assunzioni lavoro dipendente maschi (valori trimestrali, assoluti a sinistra e tendenziali a destra).	11
28	Assunzioni lavoro dipendente femmine (valori trimestrali, assoluti a sinistra e tendenziali a destra).	11
29	Cessazioni lavoro dipendente maschi (valori assoluti).	12
30	Cessazioni lavoro dipendente maschi (valori tendenziali).	12
31	Cessazioni lavoro dipendente femmine (valori assoluti).	12
32	Cessazioni lavoro dipendente femmine (valori tendenziali).	12
33	Cessazioni lavoro dipendente maschi (valori trimestrali, assoluti a sinistra e tendenziali a destra).	13
34	Cessazioni lavoro dipendente femmine (valori trimestrali, assoluti a sinistra e tendenziali a destra).	13
35	Saldi lavoro dipendente maschi (valori assoluti).	14
36	Saldi lavoro dipendente femmine (valori assoluti).	14
37	Saldi lavoro dipendente Maschi (valori trimestrali).	15
38	Saldi lavoro dipendente Femmine (valori trimestrali).	15
39	Assunzioni lavoro dipendente giovani (valori assoluti).	16
40	Assunzioni lavoro dipendente giovani (valori tendenziali).	16
41	Assunzioni lavoro dipendente adulti (valori assoluti).	16
42	Assunzioni lavoro dipendente adulti (valori tendenziali).	16

43	Assunzioni lavoro dipendente anziani (valori assoluti).	17
44	Assunzioni lavoro dipendente anziani (valori tendenziali).	17
45	Assunzioni lavoro dipendente giovani (valori trimestrali, assoluti a sinistra e tendenziali a destra).	18
46	Assunzioni lavoro dipendente adulti (valori trimestrali, assoluti a sinistra e tendenziali a destra).	18
47	Assunzioni lavoro dipendente anziani (valori trimestrali, assoluti a sinistra e tendenziali a destra).	18
48	Cessazioni lavoro dipendente giovani (valori assoluti).	19
49	Cessazioni lavoro dipendente giovani (valori tendenziali).	19
50	Cessazioni lavoro dipendente adulti (valori assoluti).	19
51	Cessazioni lavoro dipendente adulti (valori tendenziali).	19
52	Cessazioni lavoro dipendente anziani (valori assoluti).	20
53	Cessazioni lavoro dipendente anziani (valori tendenziali).	20
54	Cessazioni lavoro dipendente giovani (valori trimestrali, assoluti a sinistra e tendenziali a destra).	21
55	Cessazioni lavoro dipendente adulti (valori trimestrali, assoluti a sinistra e tendenziali a destra).	21
56	Cessazioni lavoro dipendente anziani (valori trimestrali, assoluti a sinistra e tendenziali a destra).	21
57	Saldi lavoro dipendente giovani (valori assoluti).	22
58	Saldi lavoro dipendente adulti (valori assoluti).	22
59	Saldi lavoro dipendente anziani (valori assoluti).	23
60	Saldi lavoro dipendente Giovani (valori trimestrali).	25
61	Saldi lavoro dipendente Adulti (valori trimestrali).	25
62	Saldi lavoro dipendente Anziani (valori trimestrali).	25
63	Assunzioni lavoro dipendente agricoltura (valori assoluti).	26
64	Assunzioni lavoro dipendente agricoltura (valori tendenziali).	26
65	Assunzioni lavoro dipendente costruzioni (valori assoluti).	26
66	Assunzioni lavoro dipendente costruzioni (valori tendenziali).	26
67	Assunzioni lavoro dipendente manifatturiero (valori assoluti).	27
68	Assunzioni lavoro dipendente manifatturiero (valori tendenziali).	27
69	Assunzioni lavoro dipendente terziario (valori assoluti).	27
70	Assunzioni lavoro dipendente terziario (valori tendenziali).	27
71	Assunzioni lavoro dipendente alberghi (valori assoluti).	28
72	Assunzioni lavoro dipendente alberghi (valori tendenziali).	28
73	Assunzioni lavoro dipendente istruzione (valori assoluti).	28
74	Assunzioni lavoro dipendente istruzione (valori tendenziali).	28
75	Assunzioni lavoro dipendente agricoltura (valori trimestrali, assoluti a sinistra e tendenziali a destra).	30
76	Assunzioni lavoro dipendente costruzioni (valori trimestrali, assoluti a sinistra e tendenziali a destra).	30
77	Assunzioni lavoro dipendente manifatturiero (valori trimestrali, assoluti a sinistra e tendenziali a destra).	30
78	Assunzioni lavoro dipendente terziario (valori trimestrali, assoluti a sinistra e tendenziali a destra).	30
79	Assunzioni lavoro dipendente alberghi (valori trimestrali, assoluti a sinistra e tendenziali a destra).	31
80	Assunzioni lavoro dipendente istruzione (valori trimestrali, assoluti a sinistra e tendenziali a destra).	31
81	Cessazioni lavoro dipendente agricoltura (valori assoluti).	32
82	Cessazioni lavoro dipendente agricoltura (valori tendenziali).	32
83	Cessazioni lavoro dipendente costruzioni (valori assoluti).	32
84	Cessazioni lavoro dipendente costruzioni (valori tendenziali).	32

85	Cessazioni lavoro dipendente manifatturiero (valori assoluti).	33
86	Cessazioni lavoro dipendente manifatturiero (valori tendenziali).	33
87	Cessazioni lavoro dipendente terziario (valori assoluti).	33
88	Cessazioni lavoro dipendente terziario (valori tendenziali).	33
89	Cessazioni lavoro dipendente alberghi (valori assoluti).	34
90	Cessazioni lavoro dipendente alberghi (valori tendenziali).	34
91	Cessazioni lavoro dipendente istruzione (valori assoluti).	34
92	Cessazioni lavoro dipendente istruzione (valori tendenziali).	34
93	Cessazioni lavoro dipendente agricoltura (valori trimestrali, assoluti a sinistra e tendenziali a destra).	36
94	Cessazioni lavoro dipendente costruzioni (valori trimestrali, assoluti a sinistra e tendenziali a destra).	36
95	Cessazioni lavoro dipendente manifatturiero (valori trimestrali, assoluti a sinistra e tendenziali a destra).	36
96	Cessazioni lavoro dipendente terziario (valori trimestrali, assoluti a sinistra e tendenziali a destra).	36
97	Cessazioni lavoro dipendente alberghi (valori trimestrali, assoluti a sinistra e tendenziali a destra).	37
98	Cessazioni lavoro dipendente istruzione (valori trimestrali, assoluti a sinistra e tendenziali a destra).	37
99	Saldi lavoro dipendente agricoltura (valori assoluti).	38
100	Saldi lavoro dipendente costruzioni (valori assoluti).	38
101	Saldi lavoro dipendente manifatturiero (valori assoluti).	38
102	Saldi lavoro dipendente terziario (valori assoluti).	38
103	Saldi lavoro dipendente alberghi (valori assoluti).	40
104	Saldi lavoro dipendente istruzione (valori assoluti).	40
105	Saldi lavoro dipendente Agricoltura (valori trimestrali).	41
106	Saldi lavoro dipendente Costruzioni (valori trimestrali).	41
107	Saldi lavoro dipendente Manifatturiero (valori trimestrali).	41
108	Saldi lavoro dipendente terziario (valori assoluti).	41
109	Assunzioni lavoro dipendente contratti a tempo indeterminato (valori assoluti).	42
110	Assunzioni lavoro dipendente contratti a tempo indeterminato (valori tendenziali).	42
111	Assunzioni lavoro dipendente contratti a tempo determinato (valori assoluti).	42
112	Assunzioni lavoro dipendente contratti a tempo determinato (valori tendenziali).	42
113	Assunzioni lavoro dipendente contratti di apprendistato/inserimento (valori assoluti).	43
114	Assunzioni lavoro dipendente contratti di apprendistato/inserimento (valori tendenziali).	43
115	Assunzioni lavoro dipendente contratti di somministrazione (valori assoluti).	43
116	Assunzioni lavoro dipendente contratti di somministrazione (valori tendenziali).	43
117	Assunzioni lavoro dipendente contratti a tempo indeterminato (valori trimestrali, assoluti a sinistra e tendenziali a destra).	44
118	Assunzioni lavoro dipendente contratti a tempo determinato (valori trimestrali, assoluti a sinistra e tendenziali a destra).	44
119	Assunzioni lavoro dipendente contratti di apprendistato/inserimento (valori trimestrali, assoluti a sinistra e tendenziali a destra).	45
120	Assunzioni lavoro dipendente contratti di somministrazione (valori trimestrali, assoluti a sinistra e tendenziali a destra).	45
121	Cessazioni lavoro dipendente contratti a tempo indeterminato (valori assoluti).	46
122	Cessazioni lavoro dipendente contratti a tempo indeterminato (valori tendenziali).	46
123	Cessazioni lavoro dipendente contratti a tempo determinato (valori assoluti).	46
124	Cessazioni lavoro dipendente contratti a tempo determinato (valori tendenziali).	46
125	Cessazioni lavoro dipendente contratti di apprendistato/inserimento (valori assoluti).	47

126	Cessazioni lavoro dipendente contratti di apprendistato/inserimento (valori tendenziali).	47
127	Cessazioni lavoro dipendente contratti di somministrazione (valori assoluti).	47
128	Cessazioni lavoro dipendente contratti di somministrazione (valori tendenziali).	47
129	Cessazioni lavoro dipendente contratti di apprendistato/inserimento (valori trimestrali, assoluti a sinistra e tendenziali a destra).	48
130	Cessazioni lavoro dipendente contratti a tempo determinato (valori trimestrali, assoluti a sinistra e tendenziali a destra).	48
131	Cessazioni lavoro dipendente contratti a tempo indeterminato (valori trimestrali, assoluti a sinistra e tendenziali a destra).	49
132	Cessazioni lavoro dipendente contratti di somministrazione (valori trimestrali, assoluti a sinistra e tendenziali a destra).	49
133	Saldi lavoro dipendente contratti di apprendistato/inserimento (valori assoluti).	50
134	Saldi lavoro dipendente contratti a tempo determinato (valori assoluti).	50
135	Saldi lavoro dipendente contratti a tempo indeterminato (valori assoluti).	51
136	Saldi lavoro dipendente contratti di somministrazione (valori assoluti).	51
137	Saldi lavoro dipendente Apprendistato (valori trimestrali).	52
138	Saldi lavoro dipendente Tempo Determinato (valori trimestrali).	52
139	Saldi lavoro dipendente Tempo Indeterminato (valori trimestrali).	52
140	Saldi lavoro dipendente Somministrazione (valori trimestrali).	52
141	Trasformazioni a tempo indeterminato da apprendistato e da tempo determinato (valori assoluti).	53
142	Trasformazioni a tempo indeterminato da apprendistato e da tempo determinato (valori tendenziali).	53
143	Trasformazioni a tempo indeterminato da apprendistato e da tempo determinato (valori trimestrali, assoluti a sinistra e tendenziali a destra).	53
144	Trasformazioni da apprendistato a tempo indeterminato (valori assoluti).	54
145	Trasformazioni da apprendistato a tempo indeterminato (valori tendenziali).	54
146	Trasformazioni da tempo determinato a tempo indeterminato (valori assoluti).	54
147	Trasformazioni da tempo determinato a tempo indeterminato (valori tendenziali).	54
148	Trasformazioni da apprendistato a tempo indeterminato (valori trimestrali, assoluti a sinistra e tendenziali a destra).	55
149	Trasformazioni da tempo determinato a tempo indeterminato (valori trimestrali, assoluti a sinistra e tendenziali a destra).	55
150	Assunzioni lavoro parasubordinato (valori assoluti).	56
151	Assunzioni lavoro parasubordinato (valori tendenziali).	56
152	Assunzioni lavoro parasubordinato (valori trimestrali, assoluti a sinistra e tendenziali a destra).	56
153	Cessazioni lavoro parasubordinato (valori assoluti).	57
154	Cessazioni lavoro parasubordinato (valori tendenziali).	57
155	Cessazioni lavoro parasubordinato (valori trimestrali, assoluti a sinistra e tendenziali a destra).	57
156	Saldi lavoro parasubordinato (valori assoluti).	58
157	Saldi lavoro Parasubordinato (valori trimestrali).	58
158	Assunzioni lavoro parasubordinato maschi (valori assoluti).	59
159	Assunzioni lavoro parasubordinato maschi (valori tendenziali).	59
160	Assunzioni lavoro parasubordinato femmine (valori assoluti).	59
161	Assunzioni lavoro parasubordinato femmine (valori tendenziali).	59
162	Assunzioni lavoro parasubordinato maschi (valori trimestrali, assoluti a sinistra e tendenziali a destra).	60
163	Assunzioni lavoro parasubordinato femmine (valori trimestrali, assoluti a sinistra e tendenziali a destra).	60
164	Cessazioni lavoro parasubordinato maschi (valori assoluti).	61
165	Cessazioni lavoro parasubordinato maschi (valori tendenziali).	61

166	Cessazioni lavoro parasubordinato femmine (valori assoluti).	61
167	Cessazioni lavoro parasubordinato femmine (valori tendenziali).	61
168	Cessazioni lavoro parasubordinato maschi (valori trimestrali, assoluti a sinistra e tendenziali a destra).	62
169	Cessazioni lavoro parasubordinato femmine (valori trimestrali, assoluti a sinistra e tendenziali a destra).	62
170	Saldi lavoro parasubordinato maschi (valori assoluti).	63
171	Saldi lavoro parasubordinato femmine (valori assoluti).	63
172	Saldi lavoro Parasubordinato Maschi (valori trimestrali).	64
173	Saldi lavoro Parasubordinato Femmine(valori trimestrali).	64
174	Assunzioni lavoro intermittente (valori assoluti).	65
175	Assunzioni lavoro intermittente (valori tendenziali).	65
176	Assunzioni lavoro intermittente (valori trimestrali, assoluti a sinistra e tendenziali a destra).	65
177	Cessazioni lavoro intermittente (valori assoluti).	66
178	Cessazioni lavoro intermittente (valori tendenziali).	66
179	Cessazioni lavoro intermittente (valori trimestrali, assoluti a sinistra e tendenziali a destra).	66
180	Saldi lavoro intermittente (valori assoluti).	67
181	Saldi lavoro Intermittente (valori trimestrali).	67
182	Assunzioni lavoro intermittente Maschi (valori assoluti).	68
183	Assunzioni lavoro intermittente Maschi (valori tendenziali).	68
184	Assunzioni lavoro intermittente femmine (valori assoluti).	68
185	Assunzioni lavoro intermittente femmine (valori tendenziali).	68
186	Assunzioni lavoro intermittente maschi (valori trimestrali, assoluti a sinistra e tendenziali a destra).	69
187	Assunzioni lavoro intermittente femmine (valori trimestrali, assoluti a sinistra e tendenziali a destra).	69
188	Cessazioni lavoro intermittente maschi (valori assoluti).	70
189	Cessazioni lavoro intermittente maschi (valori tendenziali).	70
190	Cessazioni lavoro intermittente femmine (valori assoluti).	70
191	Cessazioni lavoro intermittente femmine (valori tendenziali).	70
192	Cessazioni lavoro intermittente maschi (valori trimestrali, assoluti a sinistra e tendenziali a destra).	71
193	Cessazioni lavoro intermittente femmine (valori trimestrali, assoluti a sinistra e tendenziali a destra).	71
194	Saldi lavoro intermittente maschi (valori assoluti).	72
195	Saldi lavoro Intermittente femmine (valori assoluti).	72
196	Saldi lavoro Intermittente Maschi (valori trimestrali).	73
197	Saldi lavoro Intermittente Femmine (valori trimestrali).	73
198	Assunzioni lavoro domestico (valori assoluti).	74
199	Assunzioni lavoro domestico (valori tendenziali).	74
200	Assunzioni lavoro domestico (valori trimestrali, assoluti a sinistra e tendenziali a destra).	74
201	Cessazioni lavoro domestico (valori assoluti).	75
202	Cessazioni lavoro domestico (valori tendenziali).	75
203	Cessazioni lavoro domestico (valori trimestrali, assoluti a sinistra e tendenziali a destra).	75
204	Saldi lavoro domestico (valori assoluti).	76
205	Saldi lavoro Domestico (valori trimestrali).	76
206	Assunzioni lavoro domestico italiani (valori assoluti).	77
207	Assunzioni lavoro domestico italiani (valori tendenziali).	77
208	Assunzioni lavoro domestico stranieri (valori assoluti).	77
209	Assunzioni lavoro domestico stranieri (valori tendenziali).	77

210	Assunzioni lavoro domestico italiani (valori trimestrali, assoluti a sinistra e tendenziali a destra).	78
211	Assunzioni lavoro domestico stranieri (valori trimestrali, assoluti a sinistra e tendenziali a destra).	78
212	Cessazioni lavoro domestico italiani (valori assoluti).	79
213	Cessazioni lavoro domestico italiani (valori tendenziali).	79
214	Cessazioni lavoro domestico stranieri (valori assoluti).	79
215	Cessazioni lavoro domestico stranieri (valori tendenziali).	79
216	Cessazioni lavoro domestico italiani (valori trimestrali, assoluti a sinistra e tendenziali a destra).	80
217	Cessazioni lavoro domestico stranieri (valori trimestrali, assoluti a sinistra e tendenziali a destra).	80
218	Saldi lavoro domestico italiani (valori assoluti).	81
219	Saldi lavoro domestico stranieri (valori assoluti).	81
220	Saldi lavoro Domestico Italiani (valori trimestrali).	82
221	Saldi lavoro Domestico Straniero (valori trimestrali).	82
222	Assunzioni lavoro domestico maschi (valori assoluti).	83
223	Assunzioni lavoro domestico maschi (valori tendenziali).	83
224	Assunzioni lavoro domestico femmine (valori assoluti).	83
225	Assunzioni lavoro domestico femmine (valori tendenziali).	83
226	Assunzioni lavoro domestico maschi (valori trimestrali, assoluti a sinistra e tendenziali a destra).	84
227	Assunzioni lavoro domestico femmine (valori trimestrali, assoluti a sinistra e tendenziali a destra).	84
228	Cessazioni lavoro domestico maschi (valori assoluti).	85
229	Cessazioni lavoro domestico maschi (valori tendenziali).	85
230	Cessazioni lavoro domestico femmine (valori assoluti).	85
231	Cessazioni lavoro domestico femmine (valori tendenziali).	85
232	Cessazioni lavoro domestico maschi (valori trimestrali, assoluti a sinistra e tendenziali a destra).	86
233	Cessazioni lavoro domestico femmine (valori trimestrali, assoluti a sinistra e tendenziali a destra).	86
234	Saldi lavoro domestico maschi (valori assoluti).	87
235	Saldi lavoro domestico femmine (valori assoluti).	87
236	Saldi lavoro Domestico Maschi (valori trimestrali).	88
237	Saldi lavoro Domestico Femmine (valori trimestrali).	88

1 Lavoro dipendente

1.1 Assunzioni

	Gen	Feb	Mar	Apr	Mag	Giu	Lug	Ago	Set	Ott	Nov	Dic	tot
2008	10273	25217	53582	64373	65996	61604	68731	38587	80843	68974	44080	35898	618158
2009	53505	44255	48532	55938	58217	53904	61771	38623	77245	69434	45236	37473	644133
2010	57702	45596	52489	61633	62296	60244	66170	39905	80086	69643	47570	41185	684519
2011	64077	49160	50439	63396	61578	59938	65548	41330	75810	73022	49787	40587	694672
2012	64779	52574	69602	65913	63945	61406	64210	40968	69882	75045	50732	40119	719175
2013	62729	43593	53381	60567	61967	57884	62623	41590	73762	71063	51789	40897	681845
2014	66270	49372	55415	66457	62602	56364	61717	39407	68401	69691	50728	41826	688250

Tabella 1: Assunzioni lavoro dipendente (valori assoluti).

Figura 1: Assunzioni lavoro dipendente (indice tendenziale annuo mobile).

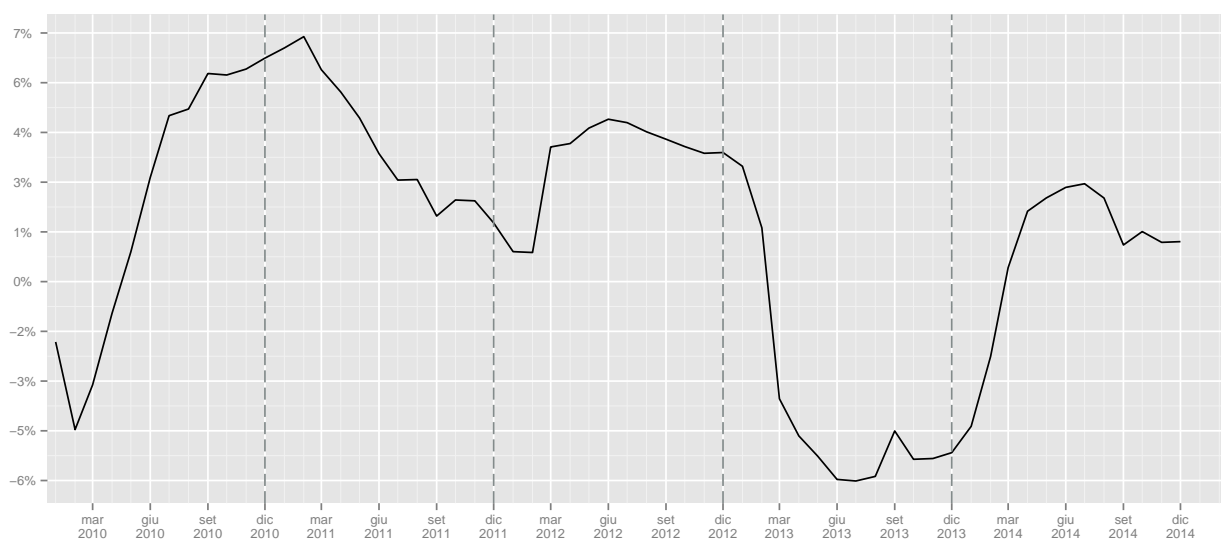

	Gen	Feb	Mar	Apr	Mag	Giu	Lug	Ago	Set	Ott	Nov	Dic	tot
2009							-10.13	0.09	-4.45	0.67	2.62	4.39	4.20
2010	7.84	3.03	8.15	10.18	7.01	11.76	7.12	3.32	3.68	0.30	5.16	9.91	6.27
2011	11.05	7.82	-3.91	2.86	-1.15	-0.51	-0.94	3.57	-5.34	4.85	4.66	-1.45	1.48
2012	1.10	6.94	37.99	3.97	3.84	2.45	-2.04	-0.88	-7.82	2.77	1.90	-1.15	3.53
2013	-3.16	-17.08	-23.31	-8.11	-3.09	-5.74	-2.47	1.52	5.55	-5.31	2.08	1.94	-5.19
2014	5.64	13.26	3.81	9.72	1.02	-2.63	-1.45	-5.25	-7.27	-1.93	-2.05	2.27	0.94

Tabella 2: Assunzioni lavoro dipendente (valori tendenziali).

	I	II	III	IV	I	II	III	IV
2008	89072	191973	188161	148952				
2009	146292	168059	177639	152143			-5.59	2.14
2010	155787	184173	186161	158398	6.49	9.59	4.8	4.11
2011	163676	184912	182688	163396	5.06	0.4	-1.87	3.16
2012	186955	191264	175060	165896	14.22	3.44	-4.18	1.53
2013	159703	180418	177975	163749	-14.58	-5.67	1.67	-1.29
2014	171057	185423	169525	162245	7.11	2.77	-4.75	-0.92

Tabella 3: Assunzioni lavoro dipendente (valori trimestrali, assoluti a sinistra e tendenziali a destra).

1.2 Cessazioni

	Gen	Feb	Mar	Apr	Mag	Giu	Lug	Ago	Set	Ott	Nov	Dic	tot
2008	9269	20883	39565	43542	48919	59208	51170	44769	67873	69233	51525	105676	611632
2009	41143	36588	42468	40984	46046	67259	51189	51851	67199	67392	51705	112972	676796
2010	40242	36004	43330	42517	49745	70326	54361	54229	71021	68212	52612	115178	697777
2011	43769	38856	42575	46977	51763	73295	54093	52734	73114	70845	52328	116325	716674
2012	41971	41330	49898	49343	53710	75772	53552	52098	73908	72158	51624	110792	726156
2013	42206	37531	44881	44907	49275	72351	50800	48850	67912	71130	53456	107948	691247
2014	44410	39409	48444	45820	49405	71956	48303	48733	65963	71185	52498	108407	694533

Tabella 4: Cessazioni lavoro dipendente (valori assoluti).

Figura 2: Cessazioni lavoro dipendente (indice tendenziale annuo mobile).

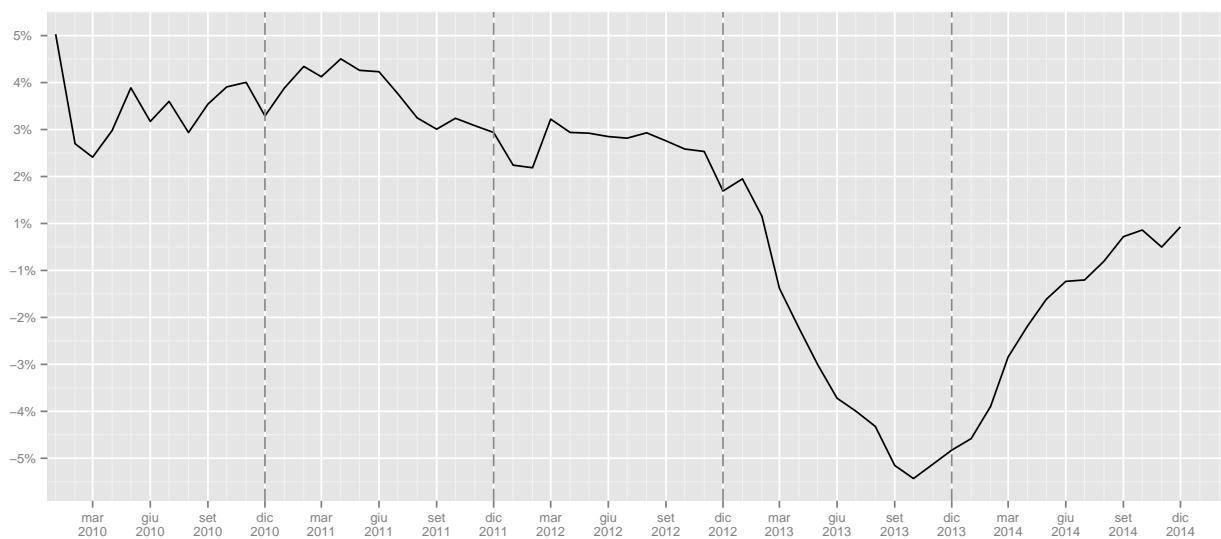

	Gen	Feb	Mar	Apr	Mag	Giu	Lug	Ago	Set	Ott	Nov	Dic	tot
2009							0.04	15.82	-0.99	-2.66	0.35	6.90	10.65
2010	-2.19	-1.60	2.03	3.74	8.03	4.56	6.20	4.59	5.69	1.22	1.75	1.95	3.10
2011	8.76	7.92	-1.74	10.49	4.06	4.22	-0.49	-2.76	2.95	3.86	-0.54	1.00	2.71
2012	-4.11	6.37	17.20	5.04	3.76	3.38	-1.00	-1.21	1.09	1.85	-1.35	-4.76	1.32
2013	0.56	-9.19	-10.05	-8.99	-8.26	-4.51	-5.14	-6.23	-8.11	-1.42	3.55	-2.57	-4.81
2014	5.22	5.00	7.94	2.03	0.26	-0.55	-4.92	-0.24	-2.87	0.08	-1.79	0.43	0.48

Tabella 5: Cessazioni lavoro dipendente (valori tendenziali).

	I	II	III	IV	I	II	III	IV
2008	69717	151669	163812	226434				
2009	120199	154289	170239	232069			3.92	2.49
2010	119576	162588	179611	236002	-0.52	5.38	5.51	1.69
2011	125200	172035	179941	239498	4.7	5.81	0.18	1.48
2012	133199	178825	179558	234574	6.39	3.95	-0.21	-2.06
2013	124618	166533	167562	232534	-6.44	-6.87	-6.68	-0.87
2014	132263	167181	162999	232090	6.13	0.39	-2.72	-0.19

Tabella 6: Cessazioni lavoro dipendente (valori trimestrali, assoluti a sinistra e tendenziali a destra).

1.3 Saldi

	Gen	Feb	Mar	Apr	Mag	Giu	Lug	Ago	Set	Ott	Nov	Dic	tot
2008	1004	4334	14017	20831	17077	2396	17561	-6182	12970	-259	-7445	-69778	6526
2009	12362	7667	6064	14954	12171	-13355	10582	-13228	10046	2042	-6469	-75499	-32663
2010	17460	9592	9159	19116	12551	-10082	11809	-14324	9065	1431	-5042	-73993	-13258
2011	20308	10304	7864	16419	9815	-13357	11455	-11404	2696	2177	-2541	-75738	-22002
2012	22808	11244	19704	16570	10235	-14366	10658	-11130	-4026	2887	-892	-70673	-6981
2013	20523	6062	8500	15660	12692	-14467	11823	-7260	5850	-67	-1667	-67051	-9402
2014	21860	9963	6971	20637	13197	-15592	13414	-9326	2438	-1494	-1770	-66581	-6283

Tabella 7: Saldi lavoro dipendente (valori assoluti).

	I	II	III	IV
2008	19355	40304	24349	-77482
2009	26093	13770	7400	-79926
2010	36211	21585	6550	-77604
2011	38476	12877	2747	-76102
2012	53756	12439	-4498	-68678
2013	35085	13885	10413	-68785
2014	38794	18242	6526	-69845

Tabella 8: Saldi lavoro dipendente (valori trimestrali).

Figura 3: Saldi assoluti lavoro dipendente



Figura 4: Saldi cumulati lavoro dipendente



1.4 Cittadinanza

1.4.1 Assunzioni

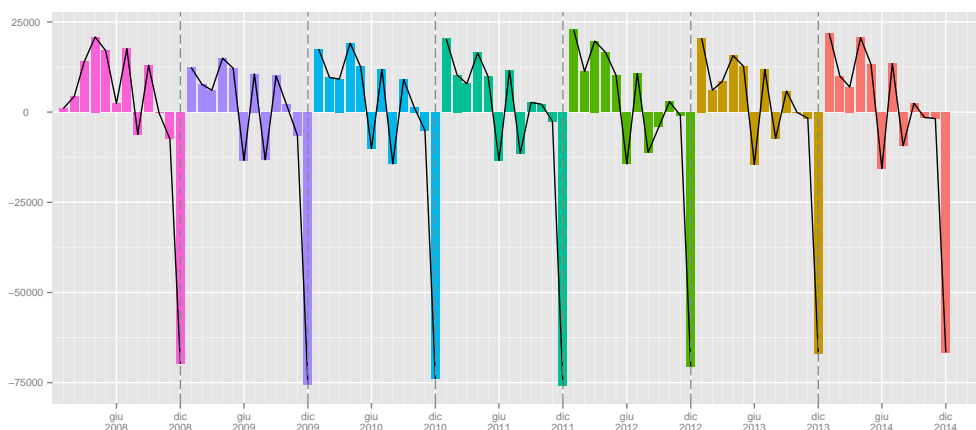
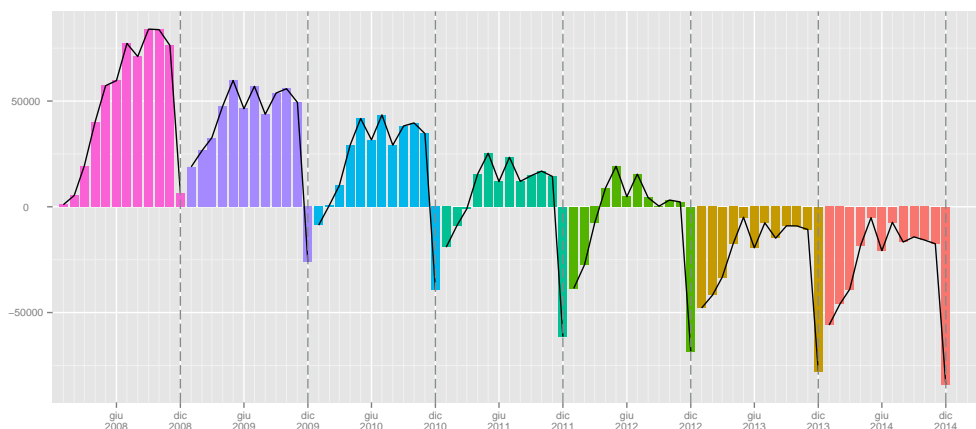
	Gen	Feb	Mar	Apr	Mag	Giu	Lug	Ago	Set	Ott	Nov	Dic	tot
2008	9675	23744	50426	60651	62024	57675	64931	36324	77629	65551	41616	34224	584470
2009	49546	40827	45151	51983	54574	50566	58004	36285	73855	65848	42663	35832	605134
2010	52874	42101	48790	57002	57350	54750	60408	36736	75658	64716	44452	39030	633867
2011	57586	44967	46105	58104	56348	55010	60431	38103	71150	67967	46428	38160	640359
2012	56873	47934	62953	60038	58408	56546	58994	37467	65574	70141	47102	37727	659757
2013	54989	39983	48856	55398	56738	53407	57858	38275	69543	66414	48175	38321	627957
2014	57657	44897	50203	60688	57489	51915	56779	36221	63877	64932	46991	39238	630887

Tabella 9: Assunzioni lavoro dipendente italiani (valori assoluti).

	Gen	Feb	Mar	Apr	Mag	Giu	Lug	Ago	Set	Ott	Nov	Dic	tot
2009							-10.67	-0.11	-4.86	0.45	2.52	4.70	3.54
2010	6.72	3.12	8.06	9.66	5.09	8.27	4.14	1.24	2.44	-1.72	4.19	8.92	4.75
2011	8.91	6.81	-5.50	1.93	-1.75	0.47	0.04	3.72	-5.96	5.02	4.45	-2.23	1.02
2012	-1.24	6.60	36.54	3.33	3.66	2.79	-2.38	-1.67	-7.84	3.20	1.45	-1.13	3.03
2013	-3.31	-16.59	-22.39	-7.73	-2.86	-5.55	-1.93	2.16	6.05	-5.31	2.28	1.57	-4.82
2014	4.85	12.29	2.76	9.55	1.32	-2.79	-1.86	-5.37	-8.15	-2.23	-2.46	2.39	0.47

Tabella 10: Assunzioni lavoro dipendente italiani (valori tendenziali).

	Gen	Feb	Mar	Apr	Mag	Giu	Lug	Ago	Set	Ott	Nov	Dic	tot
2008	598	1473	3156	3722	3972	3929	3800	2263	3214	3423	2464	1674	33688
2009	3959	3428	3381	3955	3643	3338	3767	2338	3390	3586	2573	1641	38999
2010	4828	3495	3699	4631	4946	5494	5762	3169	4428	4927	3118	2155	50652
2011	6491	4193	4334	5292	5230	4928	5117	3227	4660	5055	3359	2427	54313
2012	7906	4640	6649	5875	5537	4860	5216	3501	4308	4904	3630	2392	59418
2013	7740	3610	4525	5169	5229	4477	4765	3315	4219	4649	3614	2576	53888
2014	8613	4475	5212	5769	5113	4449	4938	3186	4524	4759	3737	2588	57363

Tabella 11: Assunzioni lavoro dipendente stranieri (valori assoluti).

	Gen	Feb	Mar	Apr	Mag	Giu	Lug	Ago	Set	Ott	Nov	Dic	tot
2009							-0.87	3.31	5.48	4.76	4.42	-1.97	15.77
2010	21.95	1.95	9.41	17.09	35.77	64.59	52.96	35.54	30.62	37.40	21.18	31.32	29.88
2011	34.44	19.97	17.17	14.27	5.74	-10.30	-11.19	1.83	5.24	2.60	7.73	12.62	7.23
2012	21.80	10.66	53.41	11.02	5.87	-1.38	1.93	8.49	-7.55	-2.99	8.07	-1.44	9.40
2013	-2.10	-22.20	-31.94	-12.02	-5.56	-7.88	-8.65	-5.31	-2.07	-5.20	-0.44	7.69	-9.31
2014	11.28	23.96	15.18	11.61	-2.22	-0.63	3.63	-3.89	7.23	2.37	3.40	0.47	6.45

Tabella 12: Assunzioni lavoro dipendente stranieri (valori tendenziali).

Figura 5: Assunzioni lavoro dipendente cittadinanza (indice tendenziale annuo mobile. In rosso gli italiani, in celestre gli stranieri).

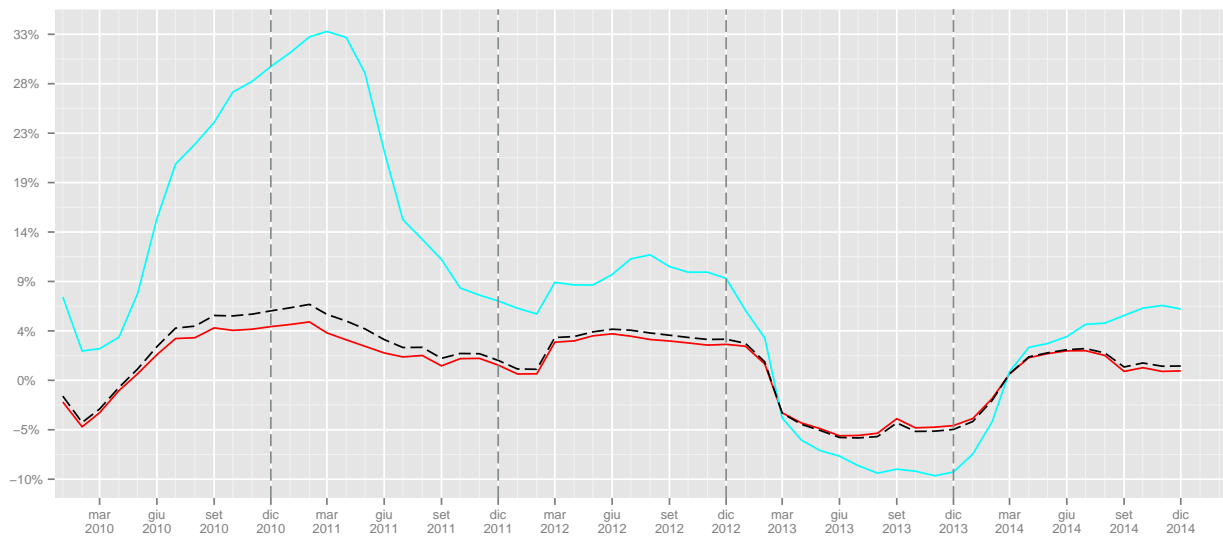

	I	II	III	IV		I	II	III	IV
2008	83845	180350	178884	141391					
2009	135524	157123	168144	144343				-6	2.09
2010	143765	169102	172802	148198	6.08	7.62	2.77	2.67	
2011	148658	169462	169684	152555	3.4	0.21	-1.8	2.94	
2012	167760	174992	162035	154970	12.85	3.26	-4.51	1.58	
2013	143828	165543	165676	152910	-14.27	-5.4	2.25	-1.33	
2014	152757	170092	156877	151161	6.21	2.75	-5.31	-1.14	

Tabella 13: Assunzioni lavoro dipendente italiani (valori trimestrali, assoluti a sinistra e tendenziali a destra).

	I	II	III	IV		I	II	III	IV
2008	5227	11623	9277	7561					
2009	10768	10936	9495	7800				2.35	3.16
2010	12022	15071	13359	10200	11.65	37.81	40.7	30.77	
2011	15018	15450	13004	10841	24.92	2.51	-2.66	6.28	
2012	19195	16272	13025	10926	27.81	5.32	0.16	0.78	
2013	15875	14875	12299	10839	-17.3	-8.59	-5.57	-0.8	
2014	18300	15331	12648	11084	15.28	3.07	2.84	2.26	

Tabella 14: Assunzioni lavoro dipendente stranieri (valori trimestrali, assoluti a sinistra e tendenziali a destra).

1.4.2 Cessazioni

	Gen	Feb	Mar	Apr	Mag	Giu	Lug	Ago	Set	Ott	Nov	Dic	tot
2008	8818	19835	37953	41690	46845	56748	48194	42183	63694	64886	48822	99208	578876
2009	39118	34982	40410	38979	43699	64356	48083	49168	62960	63013	48637	104652	638057
2010	38286	34204	41328	40170	47021	66707	49881	50199	65108	62806	48828	104523	649061
2011	41520	36806	39987	44205	48633	69307	49802	48940	67274	65075	48274	104728	664551
2012	39461	38921	46446	45882	49754	71332	49090	48021	67720	66435	47401	98836	669299
2013	39564	35324	42006	41743	45860	68349	46909	45254	62213	65816	49682	95455	638175
2014	41669	37155	45616	42626	45941	67595	44416	45261	60318	65510	48829	95492	640428

Tabella 15: Cessazioni lavoro dipendente italiani (valori assoluti).

	Gen	Feb	Mar	Apr	Mag	Giu	Lug	Ago	Set	Ott	Nov	Dic	tot
2009							-0.23	16.56	-1.15	-2.89	-0.38	5.49	10.22
2010	-2.13	-2.22	2.27	3.06	7.60	3.65	3.74	2.10	3.41	-0.33	0.39	-0.12	1.72
2011	8.45	7.61	-3.24	10.04	3.43	3.90	-0.16	-2.51	3.33	3.61	-1.13	0.20	2.39
2012	-4.96	5.75	16.15	3.79	2.31	2.92	-1.43	-1.88	0.66	2.09	-1.81	-5.63	0.71
2013	0.26	-9.24	-9.56	-9.02	-7.83	-4.18	-4.44	-5.76	-8.13	-0.93	4.81	-3.42	-4.65
2014	5.32	5.18	8.59	2.12	0.18	-1.10	-5.31	0.02	-3.05	-0.46	-1.72	0.04	0.35

Tabella 16: Cessazioni lavoro dipendente italiani (valori tendenziali).

	Gen	Feb	Mar	Apr	Mag	Giu	Lug	Ago	Set	Ott	Nov	Dic	tot
2008	451	1048	1612	1852	2074	2460	2976	2586	4179	4347	2703	6468	32756
2009	2025	1606	2058	2005	2347	2903	3106	2683	4239	4379	3068	8320	38739
2010	1956	1800	2002	2347	2724	3619	4480	4030	5913	5406	3784	10655	48716
2011	2249	2050	2588	2772	3130	3988	4291	3794	5840	5770	4054	11597	52123
2012	2510	2409	3452	3461	3956	4440	4462	4077	6188	5723	4223	11956	56857
2013	2642	2207	2875	3164	3415	4002	3891	3596	5699	5314	3774	12493	53072
2014	2741	2254	2828	3194	3464	4361	3887	3472	5645	5675	3669	12915	54105

Tabella 17: Cessazioni lavoro dipendente stranieri (valori assoluti).

	Gen	Feb	Mar	Apr	Mag	Giu	Lug	Ago	Set	Ott	Nov	Dic	tot
2009							4.37	3.75	1.44	0.74	13.50	28.63	18.27
2010	-3.41	12.08	-2.72	17.06	16.06	24.66	44.24	50.20	39.49	23.45	23.34	28.06	25.75
2011	14.98	13.89	29.27	18.11	14.90	10.20	-4.22	-5.86	-1.23	6.73	7.14	8.84	6.99
2012	11.61	17.51	33.38	24.86	26.39	11.33	3.99	7.46	5.96	-0.81	4.17	3.10	9.08
2013	5.26	-8.39	-16.71	-8.58	-13.68	-9.86	-12.80	-11.80	-7.90	-7.15	-10.63	4.49	-6.66
2014	3.75	2.13	-1.63	0.95	1.43	8.97	-0.10	-3.45	-0.95	6.79	-2.78	3.38	1.95

Tabella 18: Cessazioni lavoro dipendente stranieri (valori tendenziali).

Figura 6: Cessazioni lavoro dipendente cittadinanza (indice tendenziale annuo mobile. In rosso gli italiani, in celeste gli stranieri).

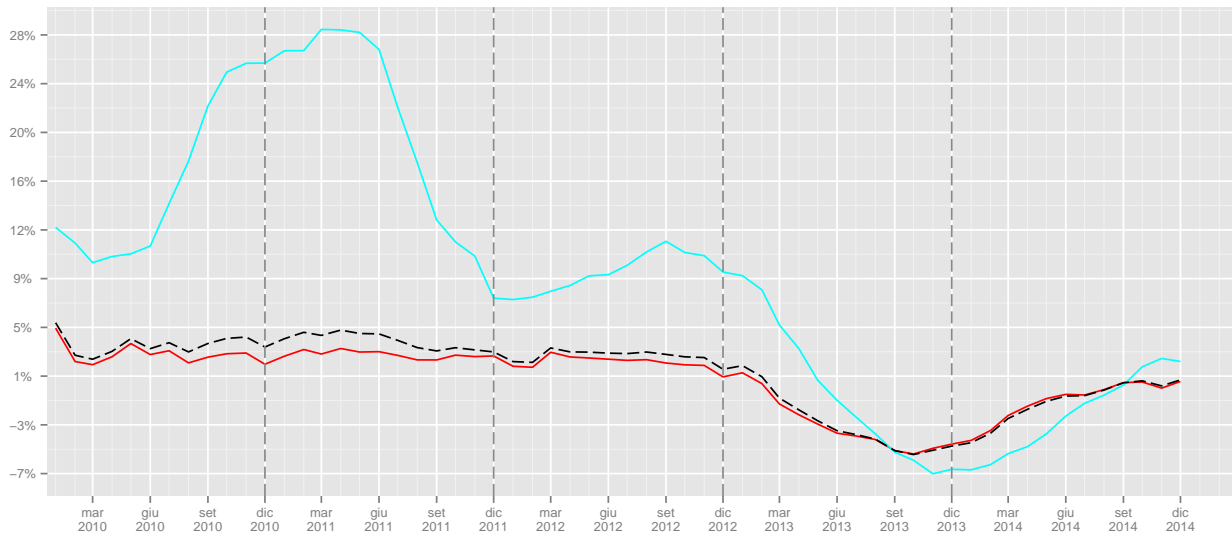

	I	II	III	IV	I	II	III	IV
2008	66606	145283	154071	212916				
2009	114510	147034	160211	216302			3.99	1.59
2010	113818	153898	165188	216157	-0.6	4.67	3.11	-0.07
2011	118313	162145	166016	218077	3.95	5.36	0.5	0.89
2012	124828	166968	164831	212672	5.51	2.97	-0.71	-2.48
2013	116894	155952	154376	210953	-6.36	-6.6	-6.34	-0.81
2014	124440	156162	149995	209831	6.46	0.13	-2.84	-0.53

Tabella 19: Cessazioni lavoro dipendente italiani (valori trimestrali, assoluti a sinistra e tendenziali a destra).

	I	II	III	IV	I	II	III	IV
2008	3111	6386	9741	13518				
2009	5689	7255	10028	15767			2.95	16.64
2010	5758	8690	14423	19845	1.21	19.78	43.83	25.86
2011	6887	9890	13925	21421	19.61	13.81	-3.45	7.94
2012	8371	11857	14727	21902	21.55	19.89	5.76	2.25
2013	7724	10581	13186	21581	-7.73	-10.76	-10.46	-1.47
2014	7823	11019	13004	22259	1.28	4.14	-1.38	3.14

Tabella 20: Cessazioni lavoro dipendente stranieri (valori trimestrali, assoluti a sinistra e tendenziali a destra).

1.4.3 Saldi

	Gen	Feb	Mar	Apr	Mag	Giu	Lug	Ago	Set	Ott	Nov	Dic	tot
2008	857	3909	12473	18961	15179	927	16737	-5859	13935	665	-7206	-64984	5594
2009	10428	5845	4741	13004	10875	-13790	9921	-12883	10895	2835	-5974	-68820	-32923
2010	14588	7897	7462	16832	10329	-11957	10527	-13463	10550	1910	-4376	-65493	-15194
2011	16066	8161	6118	13899	7715	-14297	10629	-10837	3876	2892	-1846	-66568	-24192
2012	17412	9013	16507	14156	8654	-14786	9904	-10554	-2146	3706	-299	-61109	-9542
2013	15425	4659	6850	13655	10878	-14942	10949	-6979	7330	598	-1507	-57134	-10218
2014	15988	7742	4587	18062	11548	-15680	12363	-9040	3559	-578	-1838	-56254	-9541

Tabella 21: Saldi lavoro dipendente italiani (valori assoluti).

Figura 7: Saldi assoluti lavoro dipendente italiani

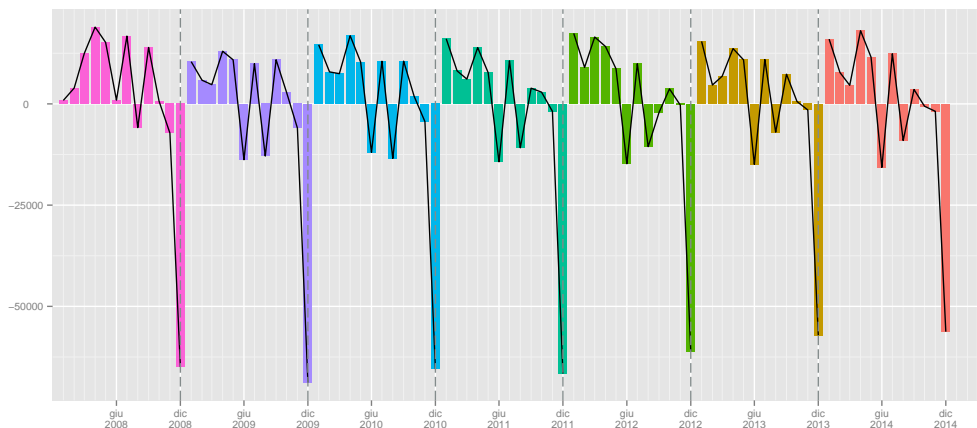

	Gen	Feb	Mar	Apr	Mag	Giu	Lug	Ago	Set	Ott	Nov	Dic	tot
2008	147	425	1544	1870	1898	1469	824	-323	-965	-924	-239	-4794	932
2009	1934	1822	1323	1950	1296	435	661	-345	-849	-793	-495	-6679	260
2010	2872	1695	1697	2284	2222	1875	1282	-861	-1485	-479	-666	-8500	1936
2011	4242	2143	1746	2520	2100	940	826	-567	-1180	-715	-695	-9170	2190
2012	5396	2231	3197	2414	1581	420	754	-576	-1880	-819	-593	-9564	2561
2013	5098	1403	1650	2005	1814	475	874	-281	-1480	-665	-160	-9917	816
2014	5872	2221	2384	2575	1649	88	1051	-286	-1121	-916	68	-10327	3258

Tabella 22: Saldi lavoro dipendente stranieri (valori assoluti).

Figura 8: Saldi assoluti lavoro dipendente stranieri



Figura 9: Saldi cumulati lavoro dipendente italiani



Figura 10: Saldi cumulati lavoro dipendente stranieri

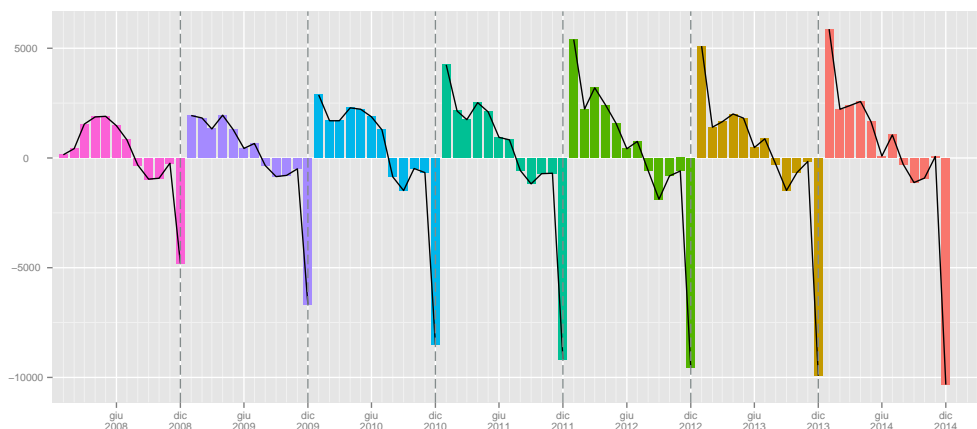

1.5 Genere

1.5.1 Assunzioni

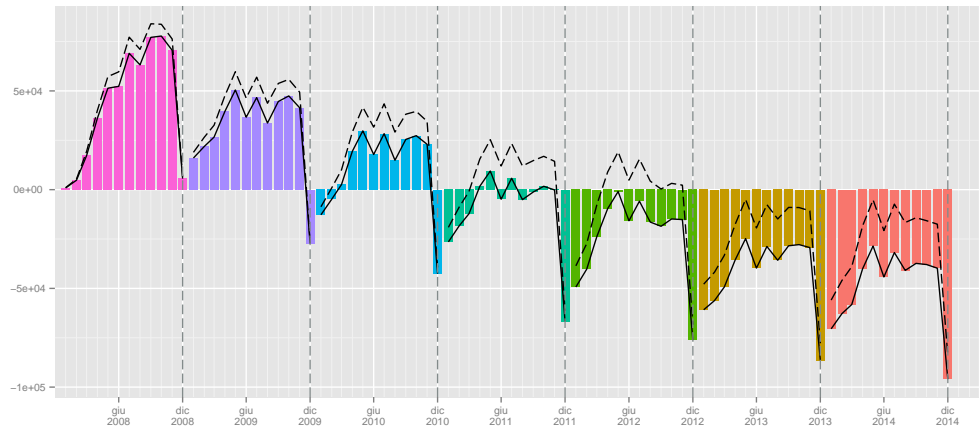
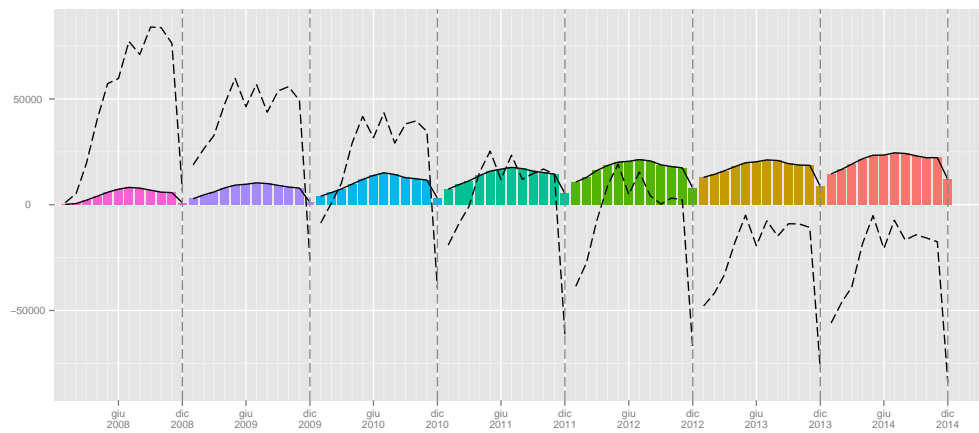
	Gen	Feb	Mar	Apr	Mag	Giu	Lug	Ago	Set	Ott	Nov	Dic	tot
2008	7015	16166	30740	36524	36900	36810	37741	20179	37265	33078	24760	20507	337685
2009	30132	25060	28018	32649	33746	32862	34807	20294	35830	32377	25176	21756	352707
2010	32995	25904	30285	35259	36535	36261	38214	21564	38008	33893	26431	24350	379699
2011	37087	28281	29231	36596	36012	36718	38196	22334	36374	34260	26685	23425	385199
2012	36518	30398	39809	38293	37505	37460	37878	23125	34793	35778	27790	23240	402587
2013	34561	24746	30196	33947	36003	35028	37155	23590	36187	35920	28655	23700	379688
2014	37196	27653	31225	38503	36189	34284	37310	22381	34312	34614	27385	24772	385824

Tabella 23: Assunzioni lavoro dipendente maschi (valori assoluti).

	Gen	Feb	Mar	Apr	Mag	Giu	Lug	Ago	Set	Ott	Nov	Dic	tot
2009							-7.77	0.57	-3.85	-2.12	1.68	6.09	4.45
2010	9.50	3.37	8.09	7.99	8.26	10.34	9.79	6.26	6.08	4.68	4.98	11.92	7.65
2011	12.40	9.18	-3.48	3.79	-1.43	1.26	-0.05	3.57	-4.30	1.08	0.96	-3.80	1.45
2012	-1.53	7.49	36.19	4.64	4.15	2.02	-0.83	3.54	-4.35	4.43	4.14	-0.79	4.51
2013	-5.36	-18.59	-24.15	-11.35	-4.00	-6.49	-1.91	2.01	4.01	0.40	3.11	1.98	-5.69
2014	7.62	11.75	3.41	13.42	0.52	-2.12	0.42	-5.13	-5.18	-3.64	-4.43	4.52	1.62

Tabella 24: Assunzioni lavoro dipendente maschi (valori tendenziali).

	Gen	Feb	Mar	Apr	Mag	Giu	Lug	Ago	Set	Ott	Nov	Dic	tot
2008	3258	9051	22842	27849	29096	24794	30990	18408	43578	35896	19320	15391	280473
2009	23373	19195	20514	23289	24471	21042	26964	18329	41415	37057	20060	15717	291426
2010	24707	19692	22204	26374	25761	23983	27956	18341	42078	35750	21139	16835	304820
2011	26990	20879	21208	26800	25566	23220	27352	18996	39436	38762	23102	17162	309473
2012	28261	22176	29793	27620	26440	23946	26332	17843	35089	39267	22942	16879	316588
2013	28168	18847	23185	26620	25964	22856	25468	18000	37575	35143	23134	17197	302157
2014	29074	21719	24190	27954	26413	22080	24407	17026	34089	35077	23343	17054	302426

Tabella 25: Assunzioni lavoro dipendente femmine (valori assoluti).

	Gen	Feb	Mar	Apr	Mag	Giu	Lug	Ago	Set	Ott	Nov	Dic	tot
2009							-12.99	-0.43	-4.96	3.23	3.83	2.12	3.91
2010	5.71	2.59	8.24	13.25	5.27	13.98	3.68	0.07	1.60	-3.53	5.38	7.11	4.60
2011	9.24	6.03	-4.49	1.62	-0.76	-3.18	-2.16	3.57	-6.28	8.43	9.29	1.94	1.53
2012	4.71	6.21	40.48	3.06	3.42	3.13	-3.73	-6.07	-11.02	1.30	-0.69	-1.65	2.30
2013	-0.33	-15.01	-22.18	-3.62	-1.80	-4.55	-3.28	0.88	7.08	-10.50	0.84	1.88	-4.56
2014	3.22	15.24	4.33	5.01	1.73	-3.40	-4.17	-5.41	-9.28	-0.19	0.90	-0.83	0.09

Tabella 26: Assunzioni lavoro dipendente femmine (valori tendenziali).

Figura 11: Assunzioni lavoro dipendente genere (indice tendenziale annuo mobile. In rosso le femmine, in celeste i maschi).

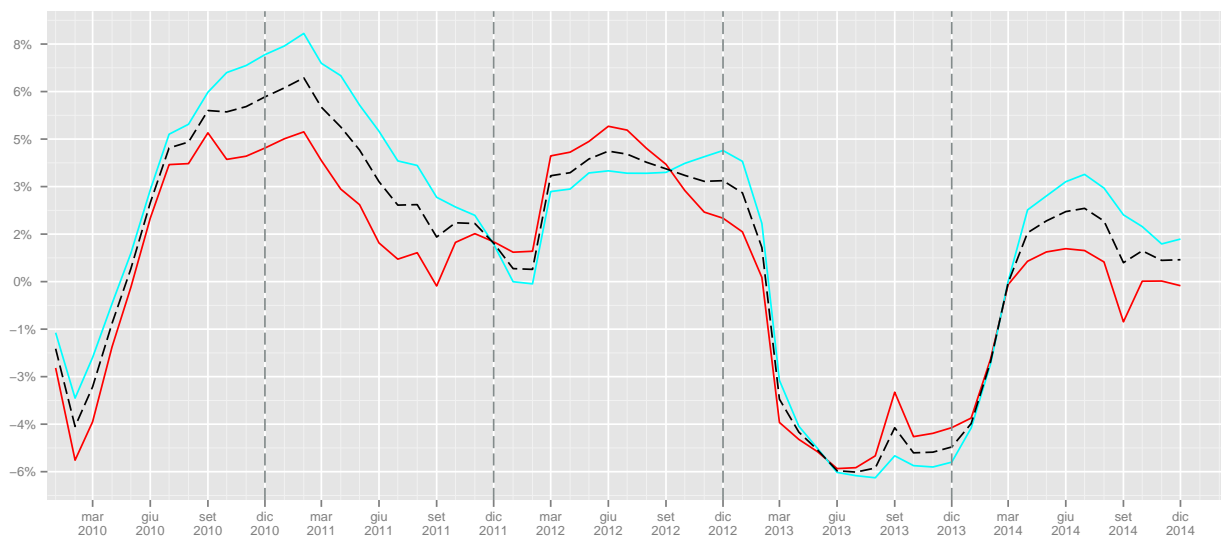

	I	II	III	IV	I	II	III	IV
2008	53921	110234	95185	78345				
2009	83210	99257	90931	79309			-4.47	1.23
2010	89184	108055	97786	84674	7.18	8.86	7.54	6.76
2011	94599	109326	96904	84370	6.07	1.18	-0.9	-0.36
2012	106725	113258	95796	86808	12.82	3.6	-1.14	2.89
2013	89503	104978	96932	88275	-16.14	-7.31	1.19	1.69
2014	96074	108976	94003	86771	7.34	3.81	-3.02	-1.7

Tabella 27: Assunzioni lavoro dipendente maschi (valori trimestrali, assoluti a sinistra e tendenziali a destra).

	I	II	III	IV	I	II	III	IV
2008	35151	81739	92976	70607				
2009	63082	68802	86708	72834			-6.74	3.15
2010	66603	76118	88375	73724	5.58	10.63	1.92	1.22
2011	69077	75586	85784	79026	3.71	-0.7	-2.93	7.19
2012	80230	78006	79264	79088	16.15	3.2	-7.6	0.08
2013	70200	75440	81043	75474	-12.5	-3.29	2.24	-4.57
2014	74983	76447	75522	75474	6.81	1.33	-6.81	0

Tabella 28: Assunzioni lavoro dipendente femmine (valori trimestrali, assoluti a sinistra e tendenziali a destra).

1.5.2 Cessazioni

	Gen	Feb	Mar	Apr	Mag	Giu	Lug	Ago	Set	Ott	Nov	Dic	tot
2008	6434	14096	22417	24445	26765	30834	31425	26980	38331	39522	28450	53301	343000
2009	24900	20990	24130	23601	25460	32341	31421	28670	37369	37287	27766	57722	371657
2010	24310	20787	24421	25078	26915	34186	33516	30098	39742	39055	29245	60229	387582
2011	26532	21959	24584	26440	28394	36119	32845	29632	41409	39646	28517	62141	398218
2012	24845	23854	28788	28305	30188	36927	32996	30506	42627	41658	29389	59935	410018
2013	24510	20932	24749	25170	27160	34304	30772	28791	39571	40786	30445	58908	386098
2014	25840	21476	26403	25184	26620	33649	29984	28651	38280	41189	29065	60770	387111

Tabella 29: Cessazioni lavoro dipendente maschi (valori assoluti).

	Gen	Feb	Mar	Apr	Mag	Giu	Lug	Ago	Set	Ott	Nov	Dic	tot
2009							-0.01	6.26	-2.51	-5.66	-2.40	8.29	8.35
2010	-2.37	-0.97	1.21	6.26	5.71	5.70	6.67	4.98	6.35	4.74	5.33	4.34	4.28
2011	9.14	5.64	0.67	5.43	5.50	5.65	-2.00	-1.55	4.19	1.51	-2.49	3.17	2.74
2012	-6.36	8.63	17.10	7.05	6.32	2.24	0.46	2.95	2.94	5.07	3.06	-3.55	2.96
2013	-1.35	-12.25	-14.03	-11.08	-10.03	-7.10	-6.74	-5.62	-7.17	-2.09	3.59	-1.71	-5.83
2014	5.43	2.60	6.68	0.06	-1.99	-1.91	-2.56	-0.49	-3.26	0.99	-4.53	3.16	0.26

Tabella 30: Cessazioni lavoro dipendente maschi (valori tendenziali).

	Gen	Feb	Mar	Apr	Mag	Giu	Lug	Ago	Set	Ott	Nov	Dic	tot
2008	2835	6787	17148	19097	22154	28374	19745	17789	29542	29711	23075	52375	268632
2009	16243	15598	18338	17383	20586	34918	19768	23181	29830	30105	23939	55250	305139
2010	15932	15217	18909	17439	22830	36140	20845	24131	31279	29157	23367	54949	310195
2011	17237	16897	17991	20537	23369	37176	21248	23102	31705	31199	23811	54184	318456
2012	17126	17476	21110	21038	23522	38845	20556	21592	31281	30500	22235	50857	316138
2013	17696	16599	20132	19737	22115	38047	20028	20059	28341	30344	23011	49040	305149
2014	18570	17933	22041	20636	22785	38307	18319	20082	27683	29996	23433	47637	307422

Tabella 31: Cessazioni lavoro dipendente femmine (valori assoluti).

	Gen	Feb	Mar	Apr	Mag	Giu	Lug	Ago	Set	Ott	Nov	Dic	tot
2009							0.12	30.31	0.97	1.33	3.74	5.49	13.59
2010	-1.91	-2.44	3.11	0.32	10.90	3.50	5.45	4.10	4.86	-3.15	-2.39	-0.54	1.66
2011	8.19	11.04	-4.85	17.76	2.36	2.87	1.93	-4.26	1.36	7.00	1.90	-1.39	2.66
2012	-0.64	3.43	17.34	2.44	0.65	4.49	-3.26	-6.54	-1.34	-2.24	-6.62	-6.14	-0.73
2013	3.33	-5.02	-4.63	-6.18	-5.98	-2.05	-2.57	-7.10	-9.40	-0.51	3.49	-3.57	-3.48
2014	4.94	8.04	9.48	4.55	3.03	0.68	-8.53	0.11	-2.32	-1.15	1.83	-2.86	0.74

Tabella 32: Cessazioni lavoro dipendente femmine (valori tendenziali).

Figura 12: Cessazioni lavoro dipendente genere (indice tendenziale annuo mobile. In rosso le femmine, in celeste i maschi).

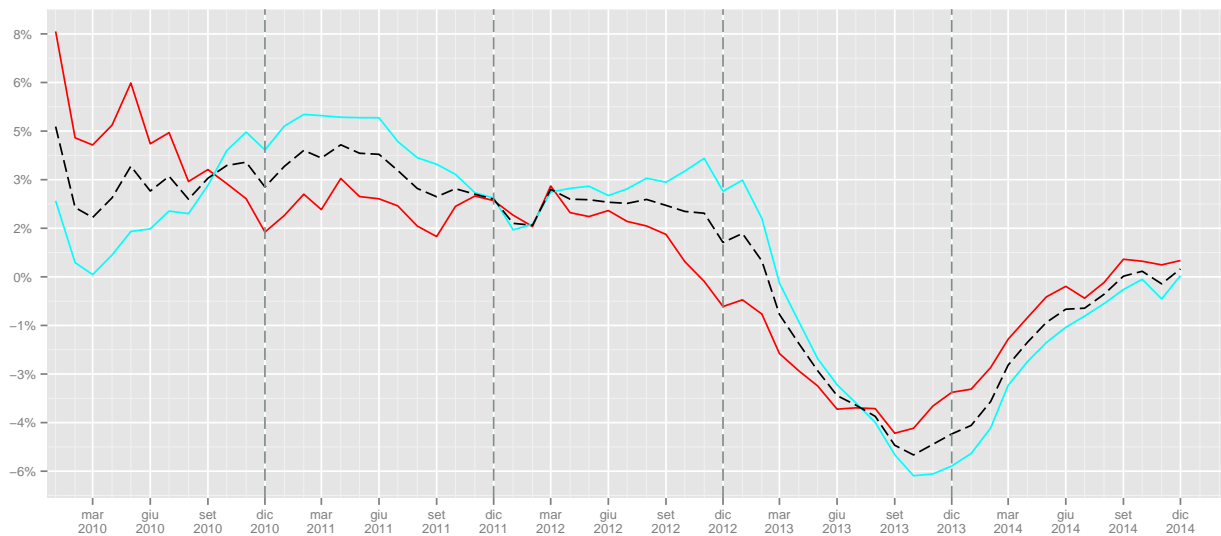

	I	II	III	IV	I	II	III	IV
2008	42947	82044	96736	121273				
2009	70020	81402	97460	122775			0.75	1.24
2010	69518	86179	103356	128529	-0.72	5.87	6.05	4.69
2011	73075	90953	103886	130304	5.12	5.54	0.51	1.38
2012	77487	95420	106129	130982	6.04	4.91	2.16	0.52
2013	70191	86634	99134	130139	-9.42	-9.21	-6.59	-0.64
2014	73719	85453	96915	131024	5.03	-1.36	-2.24	0.68

Tabella 33: Cessazioni lavoro dipendente maschi (valori trimestrali, assoluti a sinistra e tendenziali a destra).

	I	II	III	IV	I	II	III	IV
2008	26770	69625	67076	105161				
2009	50179	72887	72779	109294			8.5	3.93
2010	50058	76409	76255	107473	-0.24	4.83	4.78	-1.67
2011	52125	81082	76055	109194	4.13	6.12	-0.26	1.6
2012	55712	83405	73429	103592	6.88	2.87	-3.45	-5.13
2013	54427	79899	68428	102395	-2.31	-4.2	-6.81	-1.16
2014	58544	81728	66084	101066	7.56	2.29	-3.43	-1.3

Tabella 34: Cessazioni lavoro dipendente femmine (valori trimestrali, assoluti a sinistra e tendenziali a destra).

1.5.3 Saldi

	Gen	Feb	Mar	Apr	Mag	Giu	Lug	Ago	Set	Ott	Nov	Dic	tot
2008	581	2070	8323	12079	10135	5976	6316	-6801	-1066	-6444	-3690	-32794	-5315
2009	5232	4070	3888	9048	8286	521	3386	-8376	-1539	-4910	-2590	-35966	-18950
2010	8685	5117	5864	10181	9620	2075	4698	-8534	-1734	-5162	-2814	-35879	-7883
2011	10555	6322	4647	10156	7618	599	5351	-7298	-5035	-5386	-1832	-38716	-13019
2012	11673	6544	11021	9988	7317	533	4882	-7381	-7834	-5880	-1599	-36695	-7431
2013	10051	3814	5447	8777	8843	724	6383	-5201	-3384	-4866	-1790	-35208	-6410
2014	11356	6177	4822	13319	9569	635	7326	-6270	-3968	-6575	-1680	-35998	-1287

Tabella 35: Saldi lavoro dipendente maschi (valori assoluti).

Figura 13: Saldi assoluti lavoro dipendente maschi

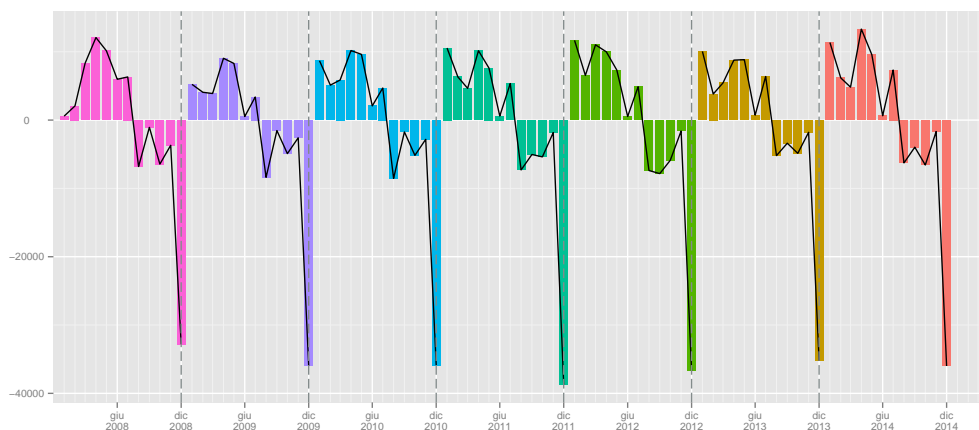

	Gen	Feb	Mar	Apr	Mag	Giu	Lug	Ago	Set	Ott	Nov	Dic	tot
2008	423	2264	5694	8752	6942	-3580	11245	619	14036	6185	-3755	-36984	11841
2009	7130	3597	2176	5906	3885	-13876	7196	-4852	11585	6952	-3879	-39533	-13713
2010	8775	4475	3295	8935	2931	-12157	7111	-5790	10799	6593	-2228	-38114	-5375
2011	9753	3982	3217	6263	2197	-13956	6104	-4106	7731	7563	-709	-37022	-8983
2012	11135	4700	8683	6582	2918	-14899	5776	-3749	3808	8767	707	-33978	450
2013	10472	2248	3053	6883	3849	-15191	5440	-2059	9234	4799	123	-31843	-2992
2014	10504	3786	2149	7318	3628	-16227	6088	-3056	6406	5081	-90	-30583	-4996

Tabella 36: Saldi lavoro dipendente femmine (valori assoluti).

Figura 14: Saldi assoluti lavoro dipendente femmine



Figura 15: Saldi cumulati lavoro dipendente maschi



	I	II	III	IV
2008	10974	28190	-1551	-42928
2009	13190	17855	-6529	-43466
2010	19666	21876	-5570	-43855
2011	21524	18373	-6982	-45934
2012	29238	17838	-10333	-44174
2013	19312	18344	-2202	-41864
2014	22355	23523	-2912	-44253

Tabella 37: Saldi lavoro dipendente Maschi (valori trimestrali).

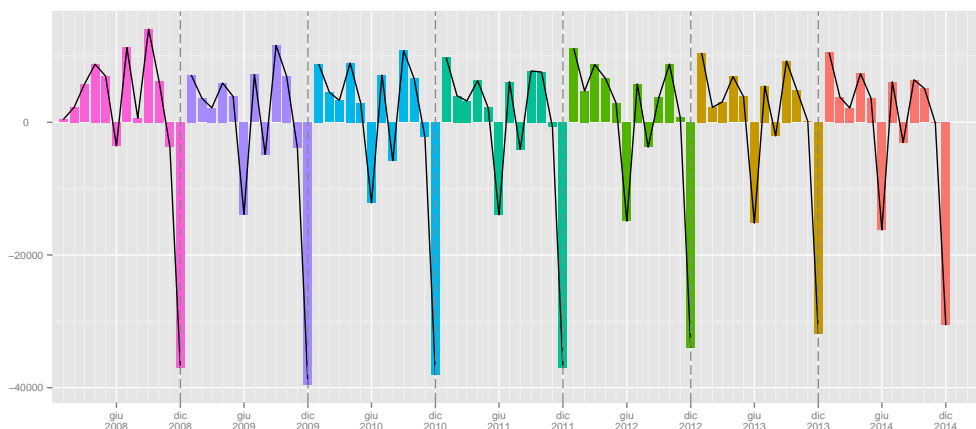
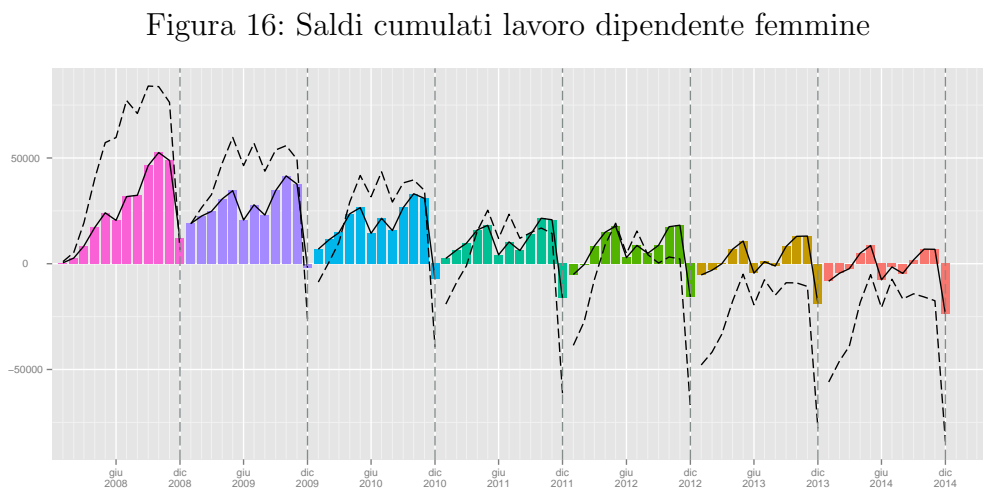
	I	II	III	IV
2008	8381	12114	25900	-34554
2009	12903	-4085	13929	-36460
2010	16545	-291	12120	-33749
2011	16952	-5496	9729	-30168
2012	24518	-5399	5835	-24504
2013	15773	-4459	12615	-26921
2014	16439	-5281	9438	-25592

Tabella 38: Saldi lavoro dipendente Femmine (valori trimestrali).

1.6 Classi Età

1.6.1 Assunzioni

	Gen	Feb	Mar	Apr	Mag	Giu	Lug	Ago	Set	Ott	Nov	Dic	tot
2008	4530	9782	19696	21922	24396	26431	28323	15630	22831	22660	16438	14424	227063
2009	15968	14209	15644	18289	20650	21961	24322	14734	20740	20860	15523	14914	217814
2010	16753	14665	17667	19220	21219	23691	26338	15231	22291	21828	16306	15650	230859
2011	18661	15171	16254	20434	20904	23407	25666	15340	21477	21023	15616	14965	228918
2012	17950	17700	23915	21818	21497	24239	24502	15175	20352	20871	15760	14690	238469
2013	16128	12795	15884	18021	19920	22624	23351	15218	19449	20954	16032	14597	214973
2014	16913	13580	15758	19130	19827	21024	22083	14125	17898	18606	14813	13831	207588

Tabella 39: Assunzioni lavoro dipendente giovani (valori assoluti).

	Gen	Feb	Mar	Apr	Mag	Giu	Lug	Ago	Set	Ott	Nov	Dic	tot
2009							-14.13	-5.73	-9.16	-7.94	-5.57	3.40	-4.07
2010	4.92	3.21	12.93	5.09	2.76	7.88	8.29	3.37	7.48	4.64	5.04	4.93	5.99
2011	11.39	3.45	-8.00	6.32	-1.48	-1.20	-2.55	0.72	-3.65	-3.69	-4.23	-4.38	-0.84
2012	-3.81	16.67	47.13	6.77	2.84	3.55	-4.54	-1.08	-5.24	-0.72	0.92	-1.84	4.17
2013	-10.15	-27.71	-33.58	-17.40	-7.34	-6.66	-4.70	0.28	-4.44	0.40	1.73	-0.63	-9.85
2014	4.87	6.14	-0.79	6.15	-0.47	-7.07	-5.43	-7.18	-7.97	-11.21	-7.60	-5.25	-3.44

Tabella 40: Assunzioni lavoro dipendente giovani (valori tendenziali).

	Gen	Feb	Mar	Apr	Mag	Giu	Lug	Ago	Set	Ott	Nov	Dic	tot
2008	5405	14332	31138	38682	38044	32235	36608	20810	53401	42493	25559	19707	358414
2009	34236	27360	30070	33840	33966	28829	33749	21589	51354	44379	27520	20857	387749
2010	37275	28267	31796	38102	37144	33089	35849	22323	52286	43485	28815	23407	411838
2011	40868	30824	31067	38501	36556	32786	35662	23244	48825	46972	31133	23298	419736
2012	41991	31823	41232	39391	37981	33384	35143	22819	44310	48574	31774	22914	431336
2013	41542	27548	33491	37945	37334	31431	34731	23365	48315	44899	32224	23704	416529
2014	43788	31826	35168	40382	37811	31402	34739	22146	44565	45302	32295	24901	424325

Tabella 41: Assunzioni lavoro dipendente adulti (valori assoluti).

	Gen	Feb	Mar	Apr	Mag	Giu	Lug	Ago	Set	Ott	Nov	Dic	tot
2009							-7.81	3.74	-3.83	4.44	7.67	5.84	8.18
2010	8.88	3.32	5.74	12.59	9.36	14.78	6.22	3.40	1.81	-2.01	4.71	12.23	6.21
2011	9.64	9.05	-2.29	1.05	-1.58	-0.92	-0.52	4.13	-6.62	8.02	8.04	-0.47	1.92
2012	2.75	3.24	32.72	2.31	3.90	1.82	-1.46	-1.83	-9.25	3.41	2.06	-1.65	2.76
2013	-1.07	-13.43	-18.77	-3.67	-1.70	-5.85	-1.17	2.39	9.04	-7.57	1.42	3.45	-3.43
2014	5.41	15.53	5.01	6.42	1.28	-0.09	0.02	-5.22	-7.76	0.90	0.22	5.05	1.87

Tabella 42: Assunzioni lavoro dipendente adulti (valori tendenziali).

	Gen	Feb	Mar	Apr	Mag	Giu	Lug	Ago	Set	Ott	Nov	Dic	tot
2008	334	1084	2703	3732	3534	2927	3790	2141	4593	3812	2080	1761	32491
2009	3293	2679	2814	3809	3598	3114	3699	2300	5148	4195	2193	1701	38543
2010	3674	2661	3026	4311	3933	3464	3983	2351	5506	4329	2448	2127	41813
2011	4545	3164	3118	4459	4117	3745	4220	2746	5504	5023	3037	2322	46000
2012	4838	3050	4455	4703	4464	3783	4565	2974	5219	5595	3194	2513	49353
2013	5056	3249	4003	4600	4711	3828	4541	3007	5995	5208	3530	2595	50323
2014	5569	3966	4488	6945	4964	3938	4895	3136	5938	5783	3620	3094	56336

Tabella 43: Assunzioni lavoro dipendente anziani (valori assoluti).

	Gen	Feb	Mar	Apr	Mag	Giu	Lug	Ago	Set	Ott	Nov	Dic	tot
2009							-2.40	7.43	12.08	10.05	5.43	-3.41	18.63
2010	11.57	-0.67	7.53	13.18	9.31	11.24	7.68	2.22	6.95	3.19	11.63	25.04	8.48
2011	23.71	18.90	3.04	3.43	4.68	8.11	5.95	16.80	-0.04	16.03	24.06	9.17	10.01
2012	6.45	-3.60	42.88	5.47	8.43	1.01	8.18	8.30	-5.18	11.39	5.17	8.23	7.29
2013	4.51	6.52	-10.15	-2.19	5.53	1.19	-0.53	1.11	14.87	-6.92	10.52	3.26	1.97
2014	10.15	22.07	12.12	50.98	5.37	2.87	7.80	4.29	-0.95	11.04	2.55	19.23	11.95

Tabella 44: Assunzioni lavoro dipendente anziani (valori tendenziali).

Figura 17: Assunzioni lavoro dipendente classi età (indice tendenziale annuo mobile. In rosso i giovani (fino a 29 anni), in celeste gli adulti (da 30 a 54 anni) e in verde gli anziani (oltre i 54 anni)).

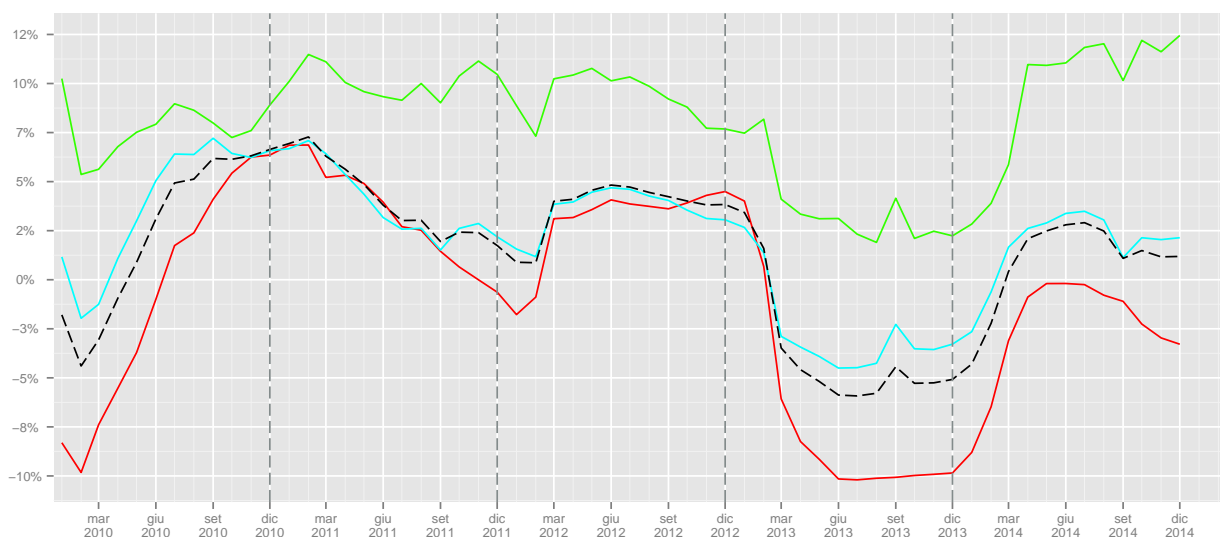

	I	II	III	IV	I	II	III	IV
2008	34008	72749	66784	53522				
2009	45821	60900	59796	51297			-10.46	-4.16
2010	49085	64130	63860	53784	7.12	5.3	6.8	4.85
2011	50086	64745	62483	51604	2.04	0.96	-2.16	-4.05
2012	59565	67554	60029	51321	18.93	4.34	-3.93	-0.55
2013	44807	60565	58018	51583	-24.78	-10.35	-3.35	0.51
2014	46251	59981	54106	47250	3.22	-0.96	-6.74	-8.4

Tabella 45: Assunzioni lavoro dipendente giovani (valori trimestrali, assoluti a sinistra e tendenziali a destra).

	I	II	III	IV	I	II	III	IV
2008	50875	108961	110819	87759				
2009	91666	96635	106692	92756			-3.72	5.69
2010	97338	108335	110458	95707	6.19	12.11	3.53	3.18
2011	102759	107843	107731	101403	5.57	-0.45	-2.47	5.95
2012	115046	110756	102272	103262	11.96	2.7	-5.07	1.83
2013	102581	106710	106411	100827	-10.83	-3.65	4.05	-2.36
2014	110782	109595	101450	102498	7.99	2.7	-4.66	1.66

Tabella 46: Assunzioni lavoro dipendente adulti (valori trimestrali, assoluti a sinistra e tendenziali a destra).

	I	II	III	IV	I	II	III	IV
2008	4121	10193	10524	7653				
2009	8786	10521	11147	8089			5.92	5.7
2010	9361	11708	11840	8904	6.54	11.28	6.22	10.08
2011	10827	12321	12470	10382	15.66	5.24	5.32	16.6
2012	12343	12950	12758	11302	14	5.11	2.31	8.86
2013	12308	13139	13543	11333	-0.28	1.46	6.15	0.27
2014	14023	15847	13969	12497	13.93	20.61	3.15	10.27

Tabella 47: Assunzioni lavoro dipendente anziani (valori trimestrali, assoluti a sinistra e tendenziali a destra).

1.6.2 Cessazioni

	Gen	Feb	Mar	Apr	Mag	Giu	Lug	Ago	Set	Ott	Nov	Dic	tot
2008	4182	8795	15623	16908	19578	23371	22404	21185	28766	25178	17187	29583	232760
2009	15448	12861	14934	15094	17812	22406	20971	19757	26676	22331	15951	30294	234535
2010	15093	12424	14782	16020	17851	22459	21604	20489	27853	23208	16322	31058	239163
2011	16460	12999	14692	16156	18358	22387	21686	19782	28442	22962	15614	31300	240838
2012	15289	13877	17312	17846	19217	22850	20576	20653	28745	23410	16028	29307	245110
2013	14361	11701	13865	15213	16755	21152	18987	18876	26375	22496	15851	27500	223132
2014	14593	11662	13884	14191	16546	20033	17393	18430	24605	21641	15387	27203	215568

Tabella 48: Cessazioni lavoro dipendente giovani (valori assoluti).

	Gen	Feb	Mar	Apr	Mag	Giu	Lug	Ago	Set	Ott	Nov	Dic	tot
2009							-6.40	-6.74	-7.27	-11.31	-7.19	2.40	0.76
2010	-2.30	-3.40	-1.02	6.13	0.22	0.24	3.02	3.71	4.41	3.93	2.33	2.52	1.97
2011	9.06	4.63	-0.61	0.85	2.84	-0.32	0.38	-3.45	2.11	-1.06	-4.34	0.78	0.70
2012	-7.11	6.75	17.83	10.46	4.68	2.07	-5.12	4.40	1.07	1.95	2.65	-6.37	1.77
2013	-6.07	-15.68	-19.91	-14.75	-12.81	-7.43	-7.72	-8.60	-8.24	-3.90	-1.10	-6.17	-8.97
2014	1.62	-0.33	0.14	-6.72	-1.25	-5.29	-8.40	-2.36	-6.71	-3.80	-2.93	-1.08	-3.39

Tabella 49: Cessazioni lavoro dipendente giovani (valori tendenziali).

	Gen	Feb	Mar	Apr	Mag	Giu	Lug	Ago	Set	Ott	Nov	Dic	tot
2008	4746	11305	22322	25090	27492	33394	26399	21620	35481	39955	31142	67765	346711
2009	23715	21967	25574	24095	26182	41798	27669	29061	36518	40737	32593	73698	403607
2010	23328	21923	26445	24490	29472	44407	29901	30494	38829	40486	32802	74577	417154
2011	24976	23945	25675	28416	30674	46765	29455	29509	39885	42804	33142	74758	430004
2012	24404	25178	29923	28715	31436	48607	29682	28097	40438	43297	31691	71516	432984
2013	25242	23521	28262	26992	29618	46765	28647	26877	36971	43033	33462	70139	419529
2014	26931	24980	31072	28617	29647	47231	27671	26787	36285	43609	33029	70414	426273

Tabella 50: Cessazioni lavoro dipendente adulti (valori assoluti).

	Gen	Feb	Mar	Apr	Mag	Giu	Lug	Ago	Set	Ott	Nov	Dic	tot
2009							4.81	34.42	2.92	1.96	4.66	8.76	16.41
2010	-1.63	-0.20	3.41	1.64	12.57	6.24	8.07	4.93	6.33	-0.62	0.64	1.19	3.36
2011	7.06	9.22	-2.91	16.03	4.08	5.31	-1.49	-3.23	2.72	5.73	1.04	0.24	3.08
2012	-2.29	5.15	16.55	1.05	2.48	3.94	0.77	-4.78	1.39	1.15	-4.38	-4.34	0.69
2013	3.43	-6.58	-5.55	-6.00	-5.78	-3.79	-3.49	-4.34	-8.57	-0.61	5.59	-1.93	-3.11
2014	6.69	6.20	9.94	6.02	0.10	1.00	-3.41	-0.33	-1.86	1.34	-1.29	0.39	1.61

Tabella 51: Cessazioni lavoro dipendente adulti (valori tendenziali).

	Gen	Feb	Mar	Apr	Mag	Giu	Lug	Ago	Set	Ott	Nov	Dic	tot
2008	335	770	1595	1519	1834	2428	2359	1956	3618	4095	3193	8318	32020
2009	1974	1754	1956	1793	2050	3052	2548	3032	4005	4324	3161	8980	38629
2010	1821	1656	2103	2007	2422	3459	2856	3246	4338	4518	3488	9542	41456
2011	2333	1912	2208	2404	2731	4143	2952	3443	4787	5077	3570	10266	45826
2012	2278	2274	2663	2782	3054	4314	3294	3348	4725	5451	3904	9968	48055
2013	2600	2309	2753	2702	2901	4434	3166	3097	4566	5600	4141	10309	48578
2014	2886	2767	3488	3012	3212	4692	3239	3516	5073	5935	4082	10790	52692

Tabella 52: Cessazioni lavoro dipendente anziani (valori assoluti).

	Gen	Feb	Mar	Apr	Mag	Giu	Lug	Ago	Set	Ott	Nov	Dic	tot
2009							8.01	55.01	10.70	5.59	-1.00	7.96	20.64
2010	-7.75	-5.59	7.52	11.94	18.15	13.34	12.09	7.06	8.31	4.49	10.34	6.26	7.32
2011	28.12	15.46	4.99	19.78	12.76	19.77	3.36	6.07	10.35	12.37	2.35	7.59	10.54
2012	-2.36	18.93	20.61	15.72	11.83	4.13	11.59	-2.76	-1.30	7.37	9.36	-2.90	4.86
2013	14.14	1.54	3.38	-2.88	-5.01	2.78	-3.89	-7.50	-3.37	2.73	6.07	3.42	1.09
2014	11.00	19.84	26.70	11.47	10.72	5.82	2.31	13.53	11.10	5.98	-1.42	4.67	8.47

Tabella 53: Cessazioni lavoro dipendente anziani (valori tendenziali).

Figura 18: Cessazioni lavoro dipendente classi età (indice tendenziale annuo mobile. In rosso i giovani, in celeste gli adulti e in verde gli anziani).

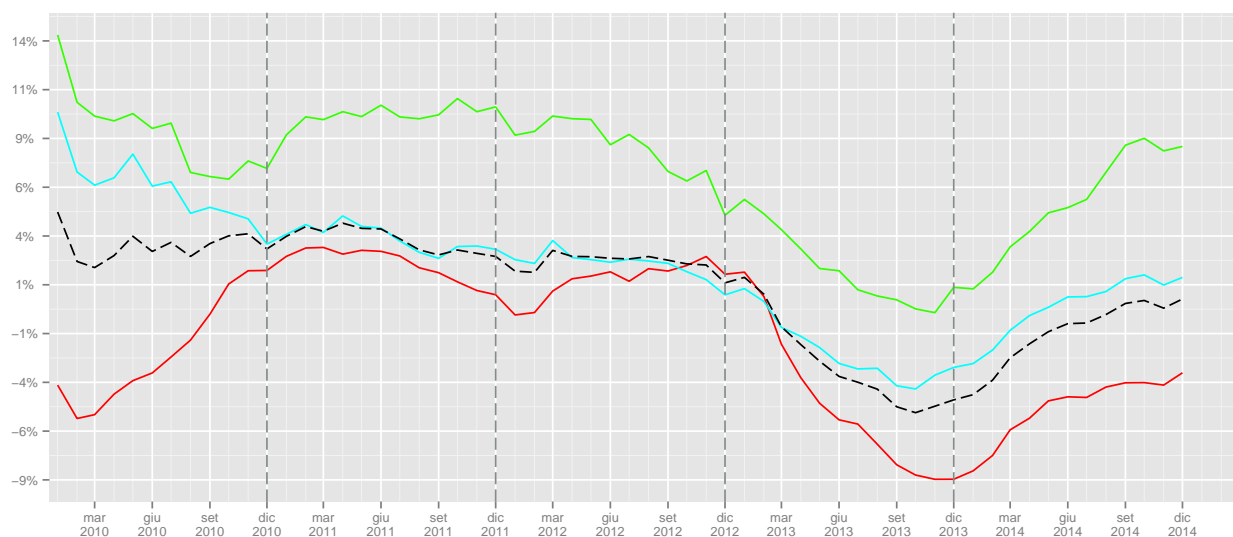

	I	II	III	IV	I	II	III	IV
2008	28600	59857	72355	71948				
2009	43243	55312	67404	68576			-6.84	-4.69
2010	42299	56330	69946	70588	-2.18	1.84	3.77	2.93
2011	44151	56901	69910	69876	4.38	1.01	-0.05	-1.01
2012	46478	59913	69974	68745	5.27	5.29	0.09	-1.62
2013	39927	53120	64238	65847	-14.09	-11.34	-8.2	-4.22
2014	40139	50770	60428	64231	0.53	-4.42	-5.93	-2.45

Tabella 54: Cessazioni lavoro dipendente giovani (valori trimestrali, assoluti a sinistra e tendenziali a destra).

	I	II	III	IV	I	II	III	IV
2008	38373	85976	83500	138862				
2009	71256	92075	93248	147028			11.67	5.88
2010	71696	98369	99224	147865	0.62	6.84	6.41	0.57
2011	74596	105855	98849	150704	4.04	7.61	-0.38	1.92
2012	79505	108758	98217	146504	6.58	2.74	-0.64	-2.79
2013	77025	103375	92495	146634	-3.12	-4.95	-5.83	0.09
2014	82983	105495	90743	147052	7.74	2.05	-1.89	0.29

Tabella 55: Cessazioni lavoro dipendente adulti (valori trimestrali, assoluti a sinistra e tendenziali a destra).

	I	II	III	IV	I	II	III	IV
2008	2700	5781	7933	15606				
2009	5684	6895	9585	16465			20.82	5.5
2010	5580	7888	10440	17548	-1.83	14.4	8.92	6.58
2011	6453	9278	11182	18913	15.65	17.62	7.11	7.78
2012	7215	10150	11367	19323	11.81	9.4	1.65	2.17
2013	7662	10037	10829	20050	6.2	-1.11	-4.73	3.76
2014	9141	10916	11828	20807	19.3	8.76	9.23	3.78

Tabella 56: Cessazioni lavoro dipendente anziani (valori trimestrali, assoluti a sinistra e tendenziali a destra).

1.6.3 Saldi

	Gen	Feb	Mar	Apr	Mag	Giu	Lug	Ago	Set	Ott	Nov	Dic	tot
2008	348	987	4073	5014	4818	3060	5919	-5555	-5935	-2518	-749	-15159	-5697
2009	520	1348	710	3195	2838	-445	3351	-5023	-5936	-1471	-428	-15380	-16721
2010	1660	2241	2885	3200	3368	1232	4734	-5258	-5562	-1380	-16	-15408	-8304
2011	2201	2172	1562	4278	2546	1020	3980	-4442	-6965	-1939	2	-16335	-11920
2012	2661	3823	6603	3972	2280	1389	3926	-5478	-8393	-2539	-268	-14617	-6641
2013	1767	1094	2019	2808	3165	1472	4364	-3658	-6926	-1542	181	-12903	-8159
2014	2320	1918	1874	4939	3281	991	4690	-4305	-6707	-3035	-574	-13372	-7980

Tabella 57: Saldi lavoro dipendente giovani (valori assoluti).

Figura 19: Saldi assoluti lavoro dipendente giovani

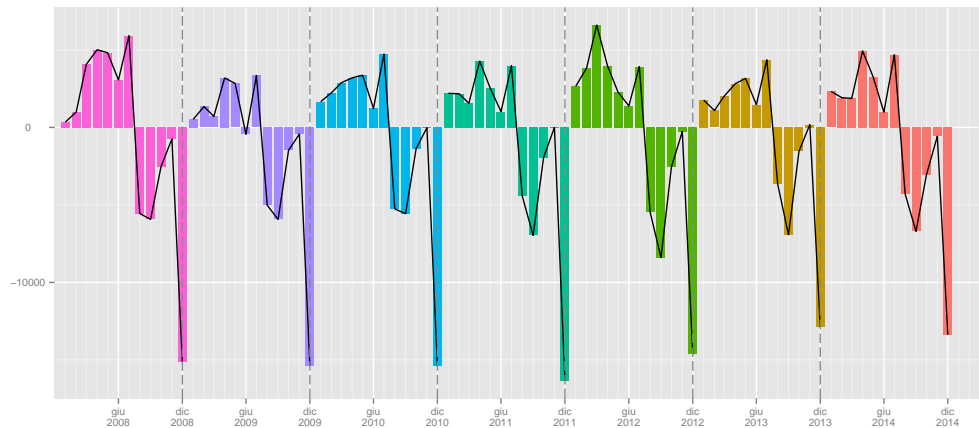

	Gen	Feb	Mar	Apr	Mag	Giu	Lug	Ago	Set	Ott	Nov	Dic	tot
2008	659	3027	8816	13592	10552	-1159	10209	-810	17920	2538	-5583	-48058	11703
2009	10521	5393	4496	9745	7784	-12969	6080	-7472	14836	3642	-5073	-52841	-15858
2010	13947	6344	5351	13612	7672	-11318	5948	-8171	13457	2999	-3987	-51170	-5316
2011	15892	6879	5392	10085	5882	-13979	6207	-6265	8940	4168	-2009	-51460	-10268
2012	17587	6645	11309	10676	6545	-15223	5461	-5278	3872	5277	83	-48602	-1648
2013	16300	4027	5229	10953	7716	-15334	6084	-3512	11344	1866	-1238	-46435	-3000
2014	16857	6846	4096	11765	8164	-15829	7068	-4641	8280	1693	-734	-45513	-1948

Tabella 58: Saldi lavoro dipendente adulti (valori assoluti).

Figura 20: Saldi assoluti lavoro dipendente adulti

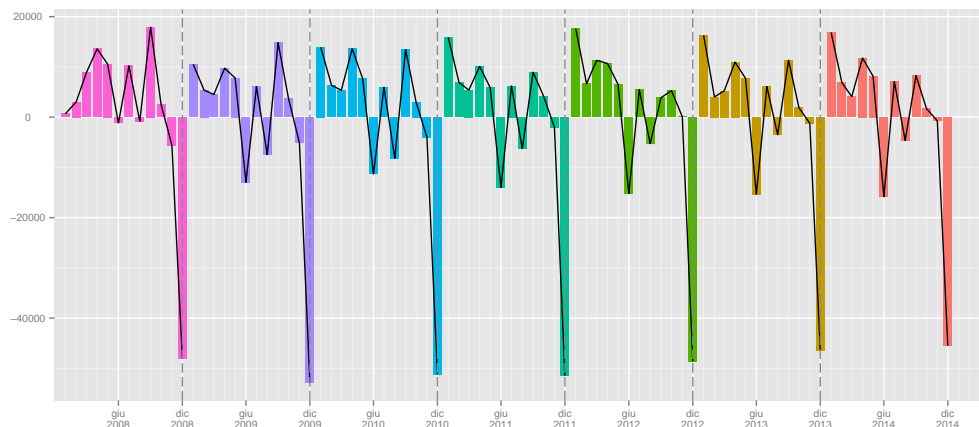

	Gen	Feb	Mar	Apr	Mag	Giu	Lug	Ago	Set	Ott	Nov	Dic	tot
2008	-1	314	1108	2213	1700	499	1431	185	975	-283	-1113	-6557	471
2009	1319	925	858	2016	1548	62	1151	-732	1143	-129	-968	-7279	-86
2010	1853	1005	923	2304	1511	5	1127	-895	1168	-189	-1040	-7415	357
2011	2212	1252	910	2055	1386	-398	1268	-697	717	-54	-533	-7944	174
2012	2560	776	1792	1921	1410	-531	1271	-374	494	144	-710	-7455	1298
2013	2456	940	1250	1898	1810	-606	1375	-90	1429	-392	-611	-7714	1745
2014	2683	1199	1000	3933	1752	-754	1656	-380	865	-152	-462	-7696	3644

Tabella 59: Saldi lavoro dipendente anziani (valori assoluti).

Figura 21: Saldi assoluti lavoro dipendente anziani



Figura 22: Saldi cumulati lavoro dipendente giovani



Figura 23: Saldi cumulati lavoro dipendente adulti

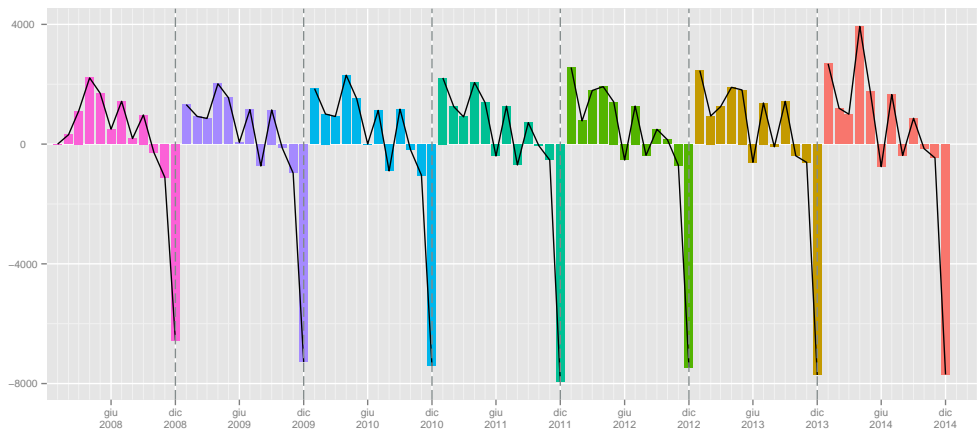

Figura 24: Saldi cumulati lavoro dipendente anziani

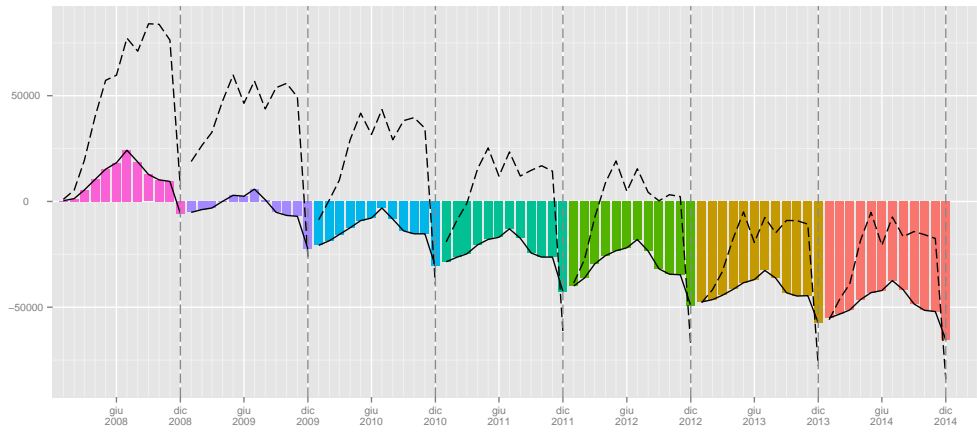

	I	II	III	IV
2008	5408	12892	-5571	-18426
2009	2578	5588	-7608	-17279
2010	6786	7800	-6086	-16804
2011	5935	7844	-7427	-18272
2012	13087	7641	-9945	-17424
2013	4880	7445	-6220	-14264
2014	6112	9211	-6322	-16981

Tabella 60: Saldi lavoro dipendente Giovani (valori trimestrali).

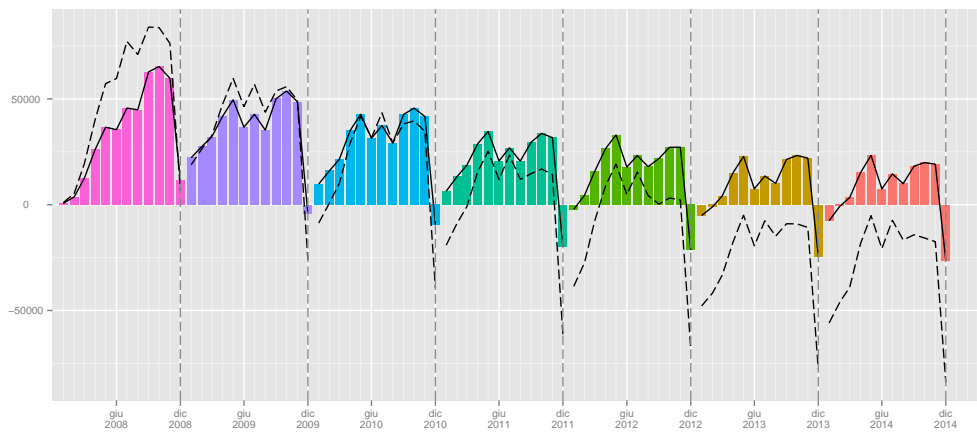
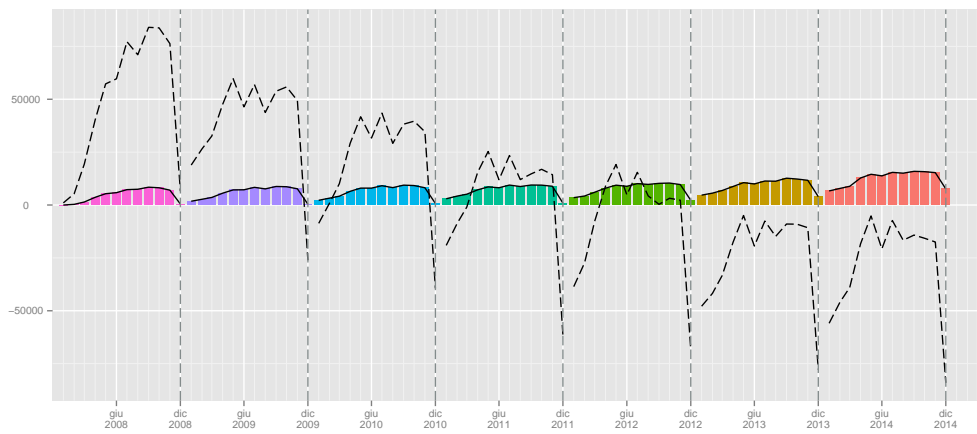
	I	II	III	IV
2008	12502	22985	27319	-51103
2009	20410	4560	13444	-54272
2010	25642	9966	11234	-52158
2011	28163	1988	8882	-49301
2012	35541	1998	4055	-43242
2013	25556	3335	13916	-45807
2014	27799	4100	10707	-44554

Tabella 61: Saldi lavoro dipendente Adulti (valori trimestrali).

	I	II	III	IV
2008	1421	4412	2591	-7953
2009	3102	3626	1562	-8376
2010	3781	3820	1400	-8644
2011	4374	3043	1288	-8531
2012	5128	2800	1391	-8021
2013	4646	3102	2714	-8717
2014	4882	4931	2141	-8310

Tabella 62: Saldi lavoro dipendente Anziani (valori trimestrali).

1.7 Settori ATECO

1.7.1 Assunzioni

	Gen	Feb	Mar	Apr	Mag	Giu	Lug	Ago	Set	Ott	Nov	Dic	tot
2008	469	1266	4258	8302	8348	7689	11574	6732	8848	14490	2225	1182	75383
2009	9915	6510	5742	7396	6902	6543	9338	6356	9036	12646	2022	915	83321
2010	10288	5711	5536	7637	7938	8788	10698	5609	9091	12763	2313	900	87272
2011	12260	5867	5201	6672	6958	7364	9164	5512	8134	10997	2674	1050	81853
2012	13582	4779	6437	6040	6751	5878	8014	4751	7922	9582	2788	870	77394
2013	13501	4589	5011	6447	6534	5857	7975	4404	7146	8544	2450	1253	73711
2014	14564	5440	5611	5775	5935	5501	7638	4143	6448	7649	2268	1147	72119

Tabella 63: Assunzioni lavoro dipendente agricoltura (valori assoluti).

	Gen	Feb	Mar	Apr	Mag	Giu	Lug	Ago	Set	Ott	Nov	Dic	tot
2009							-19.32	-5.59	2.12	-12.73	-9.12	-22.59	10.53
2010	3.76	-12.27	-3.59	3.26	15.01	34.31	14.56	-11.75	0.61	0.93	14.39	-1.64	4.74
2011	19.17	2.73	-6.05	-12.64	-12.35	-16.20	-14.34	-1.73	-10.53	-13.84	15.61	16.67	-6.21
2012	10.78	-18.54	23.76	-9.47	-2.97	-20.18	-12.55	-13.81	-2.61	-12.87	4.26	-17.14	-5.45
2013	-0.60	-3.98	-22.15	6.74	-3.21	-0.36	-0.49	-7.30	-9.80	-10.83	-12.12	44.02	-4.76
2014	7.87	18.54	11.97	-10.42	-9.17	-6.08	-4.23	-5.93	-9.77	-10.48	-7.43	-8.46	-2.16

Tabella 64: Assunzioni lavoro dipendente agricoltura (valori tendenziali).

	Gen	Feb	Mar	Apr	Mag	Giu	Lug	Ago	Set	Ott	Nov	Dic	tot
2008	1663	4858	6529	8085	7671	7375	6869	2192	8193	8214	6296	3514	71459
2009	5848	5879	7407	6551	7187	6660	6257	2163	7617	7080	6242	3586	72477
2010	5559	5727	6656	6716	7310	6988	6398	2651	8230	6869	5739	3784	72627
2011	6525	6634	6448	6405	7036	6850	6658	2949	7525	6523	5919	3626	73098
2012	5985	5038	7140	5283	7197	6668	6404	2871	6880	6754	5684	3206	69110
2013	5915	4752	4715	5569	6264	5518	6190	2572	6485	6788	5292	3517	63577
2014	5412	5161	5578	5017	6079	5653	6193	2512	6632	6546	5633	4022	64438

Tabella 65: Assunzioni lavoro dipendente costruzioni (valori assoluti).

	Gen	Feb	Mar	Apr	Mag	Giu	Lug	Ago	Set	Ott	Nov	Dic	tot
2009							-8.91	-1.32	-7.03	-13.81	-0.86	2.05	1.42
2010	-4.94	-2.59	-10.14	2.52	1.71	4.92	2.25	22.56	8.05	-2.98	-8.06	5.52	0.21
2011	17.38	15.84	-3.12	-4.63	-3.75	-1.97	4.06	11.24	-8.57	-5.04	3.14	-4.18	0.65
2012	-8.28	-24.06	10.73	-17.52	2.29	-2.66	-3.81	-2.64	-8.57	3.54	-3.97	-11.58	-5.46
2013	-1.17	-5.68	-33.96	5.41	-12.96	-17.25	-3.34	-10.41	-5.74	0.50	-6.90	9.70	-8.01
2014	-8.50	8.61	18.30	-9.91	-2.95	2.45	0.05	-2.33	2.27	-3.57	6.44	14.36	1.35

Tabella 66: Assunzioni lavoro dipendente costruzioni (valori tendenziali).

	Gen	Feb	Mar	Apr	Mag	Giu	Lug	Ago	Set	Ott	Nov	Dic	tot
2008	2698	4027	7324	6783	7082	7185	12686	8582	7525	7292	5468	3619	80271
2009	7244	5307	5410	5890	5610	5862	11334	8960	7272	7532	5462	3652	79535
2010	8043	6226	6175	5604	5925	5667	10506	8930	7466	7031	5999	4063	81635
2011	8853	5998	5828	5434	6056	5866	9985	9433	7427	7233	5852	4317	82282
2012	9111	7106	7659	6322	5980	5992	10457	7630	5922	6686	5699	3508	82072
2013	7171	5308	5180	5453	5880	5298	9358	9430	7131	7698	6258	4484	78649
2014	8768	6397	6645	6304	6801	6767	10792	9525	7746	7694	6207	5243	88889

Tabella 67: Assunzioni lavoro dipendente manifatturiero (valori assoluti).

	Gen	Feb	Mar	Apr	Mag	Giu	Lug	Ago	Set	Ott	Nov	Dic	tot
2009							-10.66	4.40	-3.36	3.29	-0.11	0.91	-0.92
2010	11.03	17.32	14.14	-4.86	5.61	-3.33	-7.31	-0.33	2.67	-6.65	9.83	11.25	2.64
2011	10.07	-3.66	-5.62	-3.03	2.21	3.51	-4.96	5.63	-0.52	2.87	-2.45	6.25	0.79
2012	2.91	18.47	31.42	16.34	-1.25	2.15	4.73	-19.11	-20.26	-7.56	-2.61	-18.74	-0.26
2013	-21.29	-25.30	-32.37	-13.75	-1.67	-11.58	-10.51	23.59	20.42	15.14	9.81	27.82	-4.17
2014	22.27	20.52	28.28	15.61	15.66	27.73	15.32	1.01	8.62	-0.05	-0.81	16.93	13.02

Tabella 68: Assunzioni lavoro dipendente manifatturiero (valori tendenziali).

	Gen	Feb	Mar	Apr	Mag	Giu	Lug	Ago	Set	Ott	Nov	Dic	tot
2008	5443	15066	35471	41203	42895	39355	37602	21081	56277	38978	30091	27583	391045
2009	30498	26559	29973	36101	38518	34839	34842	21144	53320	42176	31510	29320	408800
2010	33812	27932	34122	41676	41123	38801	38568	22715	55299	42980	33519	32438	442985
2011	36439	30661	32962	44885	41528	39858	39741	23436	52724	48269	35342	31594	457439
2012	36101	35651	48366	48268	44017	42868	39335	25716	49158	52023	36561	32535	490599
2013	36142	28944	38475	43098	43289	41211	39100	25184	53000	48033	37789	31643	465908
2014	37526	32374	37581	49361	43787	38443	37094	23227	47575	47802	36620	31414	462804

Tabella 69: Assunzioni lavoro dipendente terziario (valori assoluti).

	Gen	Feb	Mar	Apr	Mag	Giu	Lug	Ago	Set	Ott	Nov	Dic	tot
2009							-7.34	0.30	-5.25	8.20	4.72	6.30	4.54
2010	10.87	5.17	13.84	15.44	6.76	11.37	10.69	7.43	3.71	1.91	6.38	10.63	8.36
2011	7.77	9.77	-3.40	7.70	0.98	2.72	3.04	3.17	-4.66	12.31	5.44	-2.60	3.26
2012	-0.93	16.27	46.73	7.54	5.99	7.55	-1.02	9.73	-6.76	7.78	3.45	2.98	7.25
2013	0.11	-18.81	-20.45	-10.71	-1.65	-3.87	-0.60	-2.07	7.82	-7.67	3.36	-2.74	-5.03
2014	3.83	11.85	-2.32	14.53	1.15	-6.72	-5.13	-7.77	-10.24	-0.48	-3.09	-0.72	-0.67

Tabella 70: Assunzioni lavoro dipendente terziario (valori tendenziali).

	Gen	Feb	Mar	Apr	Mag	Giu	Lug	Ago	Set	Ott	Nov	Dic	tot
2008	881	3386	12979	16565	18430	17564	15625	8541	10357	10324	7181	9724	131557
2009	6048	6467	8504	16393	16553	15419	14694	8233	10147	10707	7000	10620	130785
2010	6588	6337	10859	16986	17709	16911	16511	9524	12817	12612	7576	11007	145437
2011	7209	6760	9378	19438	16572	17522	16057	8918	11603	12406	7655	11332	144850
2012	6888	10534	19235	22138	18362	19574	16131	10657	13888	13505	9178	12017	172107
2013	7339	7406	14737	18263	17954	19254	15701	10543	11762	12083	9315	11841	156198
2014	8007	7405	11601	20913	18047	16535	13972	9480	9702	11686	8200	11074	146622

Tabella 71: Assunzioni lavoro dipendente alberghi (valori assoluti).

	Gen	Feb	Mar	Apr	Mag	Giu	Lug	Ago	Set	Ott	Nov	Dic	tot
2009							-5.96	-3.61	-2.03	3.71	-2.52	9.21	-0.59
2010	8.93	-2.01	27.69	3.62	6.98	9.68	12.37	15.68	26.31	17.79	8.23	3.64	11.20
2011	9.43	6.68	-13.64	14.44	-6.42	3.61	-2.75	-6.36	-9.47	-1.63	1.04	2.95	-0.40
2012	-4.45	55.83	105.11	13.89	10.80	11.71	0.46	19.50	19.69	8.86	19.90	6.04	18.82
2013	6.55	-29.69	-23.38	-17.50	-2.22	-1.63	-2.67	-1.07	-15.31	-10.53	1.49	-1.46	-9.24
2014	9.10	-0.01	-21.28	14.51	0.52	-14.12	-11.01	-10.08	-17.51	-3.29	-11.97	-6.48	-6.13

Tabella 72: Assunzioni lavoro dipendente alberghi (valori tendenziali).

	Gen	Feb	Mar	Apr	Mag	Giu	Lug	Ago	Set	Ott	Nov	Dic	tot
2008	779	2658	6263	6219	6004	1723	670	394	28777	9656	6131	3029	72303
2009	7105	5548	6423	3585	4030	1134	516	313	25400	12318	8190	3437	77999
2010	7164	5520	5158	5538	4859	1596	578	367	24196	11104	8219	4556	78855
2011	7996	7368	5866	5159	5437	1670	631	620	20709	15162	10238	4222	85078
2012	8537	6545	6691	5293	6391	1812	682	539	16777	17366	9022	4638	84293
2013	9653	6474	6104	6671	6150	1922	844	393	22003	14284	9589	4735	88822
2014	9726	8115	8435	5534	6550	2230	940	432	19619	16805	11462	4751	94599

Tabella 73: Assunzioni lavoro dipendente istruzione (valori assoluti).

	Gen	Feb	Mar	Apr	Mag	Giu	Lug	Ago	Set	Ott	Nov	Dic	tot
2009							-22.99	-20.56	-11.74	27.57	33.58	13.47	7.88
2010	0.83	-0.50	-19.69	54.48	20.57	40.74	12.02	17.25	-4.74	-9.86	0.35	32.56	1.10
2011	11.61	33.48	13.73	-6.84	11.90	4.64	9.17	68.94	-14.41	36.55	24.57	-7.33	7.89
2012	6.77	-11.17	14.06	2.60	17.55	8.50	8.08	-13.06	-18.99	14.54	-11.88	9.85	-0.92
2013	13.07	-1.08	-8.77	26.03	-3.77	6.07	23.75	-27.09	31.15	-17.75	6.28	2.09	5.37
2014	0.76	25.35	38.19	-17.04	6.50	16.02	11.37	9.92	-10.83	17.65	19.53	0.34	6.50

Tabella 74: Assunzioni lavoro dipendente istruzione (valori tendenziali).

Figura 25: Assunzioni lavoro dipendente settori Ateco (indice tendenziale annuo mobile. In rosso Agricoltura, in celeste Costruzioni, in verde Manifatturiero e in viola Terziario).



Figura 26: Assunzioni lavoro dipendente sotto-settori terziario (indice tendenziale annuo mobile. In rosso Alberghi e Ristoranti, in celeste Istruzione). In rosso Alberghi e Ristoranti, in celeste Istruzione).



	I	II	III	IV	I	II	III	IV
2008	5993	24339	27154	17897				
2009	22167	20841	24730	15583			-8.93	-12.93
2010	21535	24363	25398	15976	-2.85	16.9	2.7	2.52
2011	23328	20994	22810	14721	8.33	-13.83	-10.19	-7.86
2012	24798	18669	20687	13240	6.3	-11.07	-9.31	-10.06
2013	23101	18838	19525	12247	-6.84	0.91	-5.62	-7.5
2014	25615	17211	18229	11064	10.88	-8.64	-6.64	-9.66

Tabella 75: Assunzioni lavoro dipendente agricoltura (valori trimestrali, assoluti a sinistra e tendenziali a destra).

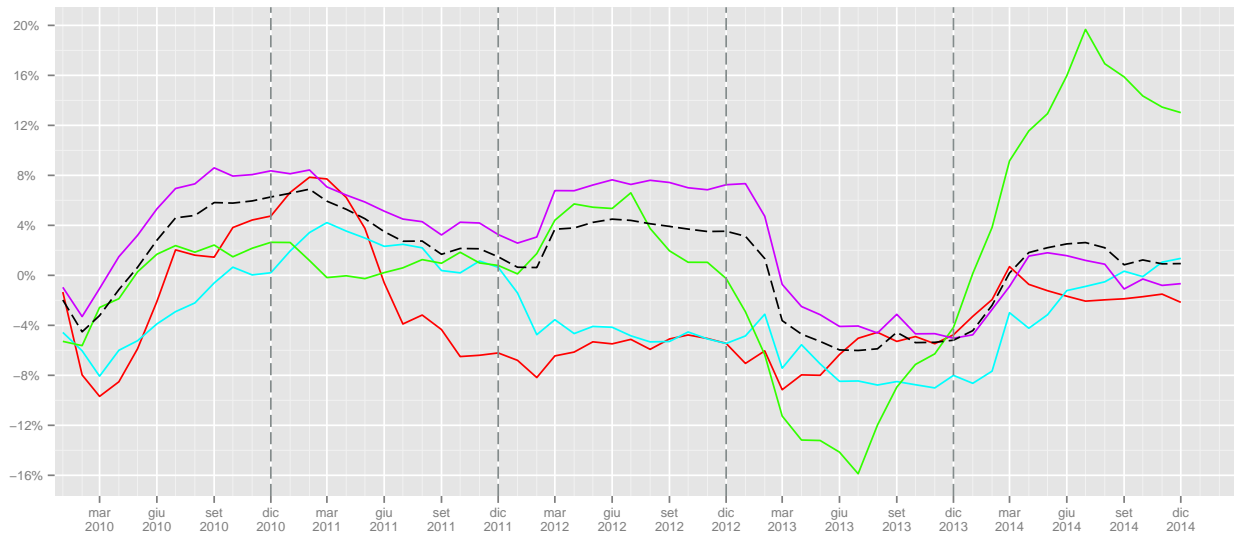
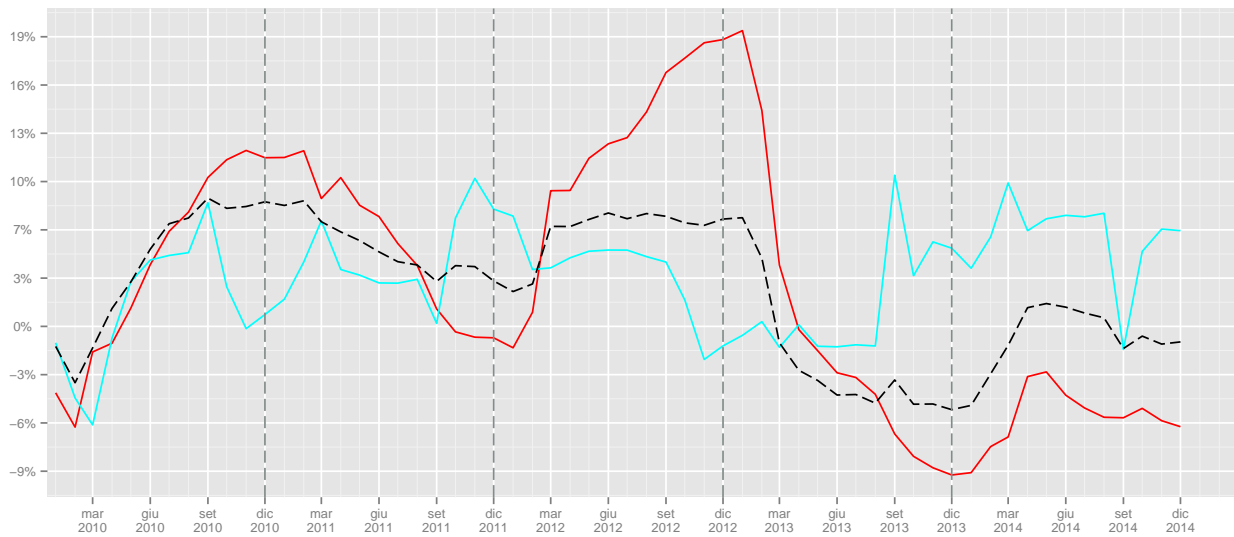
	I	II	III	IV	I	II	III	IV
2008	13050	23131	17254	18024				
2009	19134	20398	16037	16908			-7.05	-6.19
2010	17942	21014	17279	16392	-6.23	3.02	7.74	-3.05
2011	19607	20291	17132	16068	9.28	-3.44	-0.85	-1.98
2012	18163	19148	16155	15644	-7.36	-5.63	-5.7	-2.64
2013	15382	17351	15247	15597	-15.31	-9.38	-5.62	-0.3
2014	16151	16749	15337	16201	5	-3.47	0.59	3.87

Tabella 76: Assunzioni lavoro dipendente costruzioni (valori trimestrali, assoluti a sinistra e tendenziali a destra).

	I	II	III	IV	I	II	III	IV
2008	14049	21050	28793	16379				
2009	17961	17362	27566	16646			-4.26	1.63
2010	20444	17196	26902	17093	13.82	-0.96	-2.41	2.69
2011	20679	17356	26845	17402	1.15	0.93	-0.21	1.81
2012	23876	18294	24009	15893	15.46	5.4	-10.56	-8.67
2013	17659	16631	25919	18440	-26.04	-9.09	7.96	16.03
2014	21810	19872	28063	19144	23.51	19.49	8.27	3.82

Tabella 77: Assunzioni lavoro dipendente manifatturiero (valori trimestrali, assoluti a sinistra e tendenziali a destra).

	I	II	III	IV	I	II	III	IV
2008	55980	123453	114960	96652				
2009	87030	109458	109306	103006			-4.92	6.57
2010	95866	121600	116582	108937	10.15	11.09	6.66	5.76
2011	100062	126271	115901	115205	4.38	3.84	-0.58	5.75
2012	120118	135153	114209	121119	20.04	7.03	-1.46	5.13
2013	103561	127598	117284	117465	-13.78	-5.59	2.69	-3.02
2014	107481	131591	107896	115836	3.79	3.13	-8	-1.39

Tabella 78: Assunzioni lavoro dipendente terziario (valori trimestrali, assoluti a sinistra e tendenziali a destra).

	I	II	III	IV	I	II	III	IV
2008	17246	52559	34523	27229				
2009	21019	48365	33074	28327			-4.2	4.03
2010	23784	51606	38852	31195	13.15	6.7	17.47	10.12
2011	23347	53532	36578	31393	-1.84	3.73	-5.85	0.63
2012	36657	60074	40676	34700	57.01	12.22	11.2	10.53
2013	29482	55471	38006	33239	-19.57	-7.66	-6.56	-4.21
2014	27013	55495	33154	30960	-8.37	0.04	-12.77	-6.86

Tabella 79: Assunzioni lavoro dipendente alberghi (valori trimestrali, assoluti a sinistra e tendenziali a destra).

	I	II	III	IV	I	II	III	IV
2008	9700	13946	29841	18816				
2009	19076	8749	26229	23945			-12.1	27.26
2010	17842	11993	25141	23879	-6.47	37.08	-4.15	-0.28
2011	21230	12266	21960	29622	18.99	2.28	-12.65	24.05
2012	21773	13496	17998	31026	2.56	10.03	-18.04	4.74
2013	22231	14743	23240	28608	2.1	9.24	29.13	-7.79
2014	26276	14314	20991	33018	18.2	-2.91	-9.68	15.42

Tabella 80: Assunzioni lavoro dipendente istruzione (valori trimestrali, assoluti a sinistra e tendenziali a destra).

1.7.2 Cessazioni

	Gen	Feb	Mar	Apr	Mag	Giu	Lug	Ago	Set	Ott	Nov	Dic	tot
2008	92	208	782	1179	1745	3803	5293	3778	7251	7801	7887	41056	80875
2009	754	567	1224	1548	2088	4543	5187	3473	6028	6465	8057	43374	83308
2010	477	522	1008	1735	2355	5010	6080	4654	7500	7507	8319	42226	87393
2011	542	587	1348	1932	2477	4829	5187	3569	6387	7018	7230	41074	82180
2012	613	750	1557	1803	2613	4730	4792	3311	5253	6846	6177	38906	77351
2013	810	614	1209	1811	2227	4553	4413	3215	5025	5954	5702	38470	74003
2014	737	836	1439	2134	2361	4607	4318	3063	4625	5683	5348	37081	72232

Tabella 81: Cessazioni lavoro dipendente agricoltura (valori assoluti).

	Gen	Feb	Mar	Apr	Mag	Giu	Lug	Ago	Set	Ott	Nov	Dic	tot
2009							-2.00	-8.07	-16.87	-17.13	2.16	5.65	3.01
2010	-36.74	-7.94	-17.65	12.08	12.79	10.28	17.22	34.01	24.42	16.12	3.25	-2.65	4.90
2011	13.63	12.45	33.73	11.35	5.18	-3.61	-14.69	-23.31	-14.84	-6.51	-13.09	-2.73	-5.97
2012	13.10	27.77	15.50	-6.68	5.49	-2.05	-7.62	-7.23	-17.75	-2.45	-14.56	-5.28	-5.88
2013	32.14	-18.13	-22.35	0.44	-14.77	-3.74	-7.91	-2.90	-4.34	-13.03	-7.69	-1.12	-4.33
2014	-9.01	36.16	19.02	17.84	6.02	1.19	-2.15	-4.73	-7.96	-4.55	-6.21	-3.61	-2.39

Tabella 82: Cessazioni lavoro dipendente agricoltura (valori tendenziali).

	Gen	Feb	Mar	Apr	Mag	Giu	Lug	Ago	Set	Ott	Nov	Dic	tot
2008	1726	4364	5340	5786	6422	6815	8397	5142	7035	7264	7197	10760	76248
2009	6455	5810	6540	5848	5957	6685	8265	4992	6092	6238	6584	10134	79600
2010	5911	5463	5937	5719	6187	6358	8072	5158	6277	6360	6591	9981	78014
2011	5721	5833	5858	5749	6218	6688	7829	5481	6420	6321	6743	10556	79417
2012	5485	5118	5859	5067	5951	6814	7726	5285	5355	5960	6428	9372	74420
2013	5031	4456	5079	4548	5380	5201	6395	4636	5302	5903	6252	8685	66868
2014	5416	4724	5625	4822	4832	5057	6417	4575	4749	5690	5497	8555	65959

Tabella 83: Cessazioni lavoro dipendente costruzioni (valori assoluti).

	Gen	Feb	Mar	Apr	Mag	Giu	Lug	Ago	Set	Ott	Nov	Dic	tot
2009							-1.57	-2.92	-13.40	-14.12	-8.52	-5.82	4.40
2010	-8.43	-5.97	-9.22	-2.21	3.86	-4.89	-2.34	3.33	3.04	1.96	0.11	-1.51	-1.99
2011	-3.21	6.77	-1.33	0.52	0.50	5.19	-3.01	6.26	2.28	-0.61	2.31	5.76	1.80
2012	-4.13	-12.26	0.02	-11.86	-4.29	1.88	-1.32	-3.58	-16.59	-5.71	-4.67	-11.22	-6.29
2013	-8.28	-12.93	-13.31	-10.24	-9.60	-23.67	-17.23	-12.28	-0.99	-0.96	-2.74	-7.33	-10.15
2014	7.65	6.01	10.75	6.02	-10.19	-2.77	0.34	-1.32	-10.43	-3.61	-12.08	-1.50	-1.36

Tabella 84: Cessazioni lavoro dipendente costruzioni (valori tendenziali).

	Gen	Feb	Mar	Apr	Mag	Giu	Lug	Ago	Set	Ott	Nov	Dic	tot
2008	1905	3671	5960	6074	5784	5752	6923	7012	13743	10210	5816	12163	85013
2009	6004	4952	5682	6022	5153	5382	7579	6096	13728	9617	5701	12356	88272
2010	5365	4987	5615	5551	5204	5380	6952	6970	12549	8407	5503	12463	84946
2011	5772	5011	4985	5588	5249	5574	6873	6886	14120	7368	5469	13637	86532
2012	5613	5692	5821	5622	5752	5861	6278	6947	12853	7377	5545	11972	85333
2013	4856	4546	5745	5288	5150	5407	6101	6850	12180	8342	6066	12738	83269
2014	5685	4928	5343	6294	5804	6127	6816	7248	13814	8755	6427	14226	91467

Tabella 85: Cessazioni lavoro dipendente manifatturiero (valori assoluti).

	Gen	Feb	Mar	Apr	Mag	Giu	Lug	Ago	Set	Ott	Nov	Dic	tot
2009							9.48	-13.06	-0.11	-5.81	-1.98	1.59	3.83
2010	-10.64	0.71	-1.18	-7.82	0.99	-0.04	-8.27	14.34	-8.59	-12.58	-3.47	0.87	-3.77
2011	7.59	0.48	-11.22	0.67	0.86	3.61	-1.14	-1.21	12.52	-12.36	-0.62	9.42	1.87
2012	-2.75	13.59	16.77	0.61	9.58	5.15	-8.66	0.89	-8.97	0.12	1.39	-12.21	-1.39
2013	-13.49	-20.13	-1.31	-5.94	-10.47	-7.75	-2.82	-1.40	-5.24	13.08	9.40	6.40	-2.42
2014	17.07	8.40	-7.00	19.02	12.70	13.32	11.72	5.81	13.42	4.95	5.95	11.68	9.85

Tabella 86: Cessazioni lavoro dipendente manifatturiero (valori tendenziali).

	Gen	Feb	Mar	Apr	Mag	Giu	Lug	Ago	Set	Ott	Nov	Dic	tot
2008	5546	12640	27483	30503	34968	42838	30557	28837	39844	43958	30625	41697	369496
2009	27930	25259	29022	27566	32848	50649	30158	37290	41351	45072	31363	47108	425616
2010	28489	25032	30770	29512	35999	53578	33257	37447	44695	45938	32199	50508	447424
2011	31734	27425	30384	33708	37819	56204	34204	36798	46187	50138	32886	51058	468545
2012	30260	29770	36661	36851	39394	58367	34756	36555	50447	51975	33474	50542	489052
2013	31509	27915	32848	33260	36518	57190	33891	34149	45405	50931	35436	48055	467107
2014	32572	28921	36037	32570	36408	56165	30752	33847	42775	51057	35226	48545	464875

Tabella 87: Cessazioni lavoro dipendente terziario (valori assoluti).

	Gen	Feb	Mar	Apr	Mag	Giu	Lug	Ago	Set	Ott	Nov	Dic	tot
2009							-1.31	29.31	3.78	2.53	2.41	12.98	15.19
2010	2.00	-0.90	6.02	7.06	9.59	5.78	10.28	0.42	8.09	1.92	2.67	7.22	5.12
2011	11.39	9.56	-1.25	14.22	5.06	4.90	2.85	-1.73	3.34	9.14	2.13	1.09	4.72
2012	-4.64	8.55	20.66	9.32	4.16	3.85	1.61	-0.66	9.22	3.66	1.79	-1.01	4.38
2013	4.13	-6.23	-10.40	-9.74	-7.30	-2.02	-2.49	-6.58	-9.99	-2.01	5.86	-4.92	-4.49
2014	3.37	3.60	9.71	-2.07	-0.30	-1.79	-9.26	-0.88	-5.79	0.25	-0.59	1.02	-0.48

Tabella 88: Cessazioni lavoro dipendente terziario (valori tendenziali).

	Gen	Feb	Mar	Apr	Mag	Giu	Lug	Ago	Set	Ott	Nov	Dic	tot
2008	983	2812	8448	9689	12929	14329	12029	10455	16961	20714	9605	10661	129615
2009	7396	5686	6378	8384	11833	12072	11427	9906	16262	20408	9274	11587	130613
2010	7986	5618	7351	9540	12812	13063	12983	11083	19177	22098	9882	12148	143741
2011	8584	5931	7228	9694	12564	13279	12775	10428	17701	22648	9835	12776	143443
2012	7745	7429	12394	13613	14736	15960	13143	11934	21565	23306	11600	13606	167031
2013	8737	6754	9075	12024	13050	14629	12353	11861	19251	22235	11107	13099	154175
2014	9546	6521	8729	10016	13215	12798	10593	11226	16909	22767	10799	12429	145548

Tabella 89: Cessazioni lavoro dipendente alberghi (valori assoluti).

	Gen	Feb	Mar	Apr	Mag	Giu	Lug	Ago	Set	Ott	Nov	Dic	tot
2009							-5.00	-5.25	-4.12	-1.48	-3.45	8.69	0.77
2010	7.98	-1.20	15.26	13.79	8.27	8.21	13.62	11.88	17.93	8.28	6.56	4.84	10.05
2011	7.49	5.57	-1.67	1.61	-1.94	1.65	-1.60	-5.91	-7.70	2.49	-0.48	5.17	-0.21
2012	-9.77	25.26	71.47	40.43	17.29	20.19	2.88	14.44	21.83	2.91	17.95	6.50	16.44
2013	12.81	-9.09	-26.78	-11.67	-11.44	-8.34	-6.01	-0.61	-10.73	-4.60	-4.25	-3.73	-7.70
2014	9.26	-3.45	-3.81	-16.70	1.26	-12.52	-14.25	-5.35	-12.17	2.39	-2.77	-5.11	-5.60

Tabella 90: Cessazioni lavoro dipendente alberghi (valori tendenziali).

	Gen	Feb	Mar	Apr	Mag	Giu	Lug	Ago	Set	Ott	Nov	Dic	tot
2008	417	1940	6736	8286	8280	12203	2802	2236	1996	4549	5100	6114	60659
2009	4520	6698	7954	6419	6561	21277	2752	11321	3709	6260	7153	6788	91412
2010	4745	6101	7941	5136	7871	21174	3105	10647	3987	5492	6343	7599	90141
2011	4928	8055	7521	7883	8125	22285	3542	9623	3382	7113	7133	7732	97322
2012	5448	7548	8254	7181	7546	22997	3558	6010	2611	6760	5810	7449	91172
2013	6028	7519	8682	6651	7283	23431	3476	5088	2635	6672	6771	8151	92387
2014	6303	8753	9562	8318	7508	25085	3442	5330	2848	7165	8212	7672	100198

Tabella 91: Cessazioni lavoro dipendente istruzione (valori assoluti).

	Gen	Feb	Mar	Apr	Mag	Giu	Lug	Ago	Set	Ott	Nov	Dic	tot
2009							-1.78	406.31	85.82	37.61	40.25	11.02	50.70
2010	4.98	-8.91	-0.16	-19.99	19.97	-0.48	12.83	-5.95	7.50	-12.27	-11.32	11.95	-1.39
2011	3.86	32.03	-5.29	53.49	3.23	5.25	14.07	-9.62	-15.17	29.52	12.45	1.75	7.97
2012	10.55	-6.29	9.75	-8.91	-7.13	3.19	0.45	-37.55	-22.80	-4.96	-18.55	-3.66	-6.32
2013	10.65	-0.38	5.19	-7.38	-3.49	1.89	-2.30	-15.34	0.92	-1.30	16.54	9.42	1.33
2014	4.56	16.41	10.14	25.06	3.09	7.06	-0.98	4.76	8.08	7.39	21.28	-5.88	8.45

Tabella 92: Cessazioni lavoro dipendente istruzione (valori tendenziali).

Figura 27: Cessazioni lavoro dipendente Settori Ateco (indice tendenziale annuo mobile. In rosso Agricoltura, in celeste Costruzioni, in verde Manifatturiero e in viola Terziario).



Figura 28: Cessazioni lavoro dipendente sotto-settori terziario (indice tendenziale annuo mobile. In rosso Alberghi e Ristoranti, in celeste Istruzione).



	I	II	III	IV	I	II	III	IV
2008	1082	6727	16322	56744				
2009	2545	8179	14688	57896			-10.01	2.03
2010	2007	9100	18234	58052	-21.14	11.26	24.14	0.27
2011	2477	9238	15143	55322	23.42	1.52	-16.95	-4.7
2012	2920	9146	13356	51929	17.88	-1	-11.8	-6.13
2013	2633	8591	12653	50126	-9.83	-6.07	-5.26	-3.47
2014	3012	9102	12006	48112	14.39	5.95	-5.11	-4.02

Tabella 93: Cessazioni lavoro dipendente agricoltura (valori trimestrali, assoluti a sinistra e tendenziali a destra).

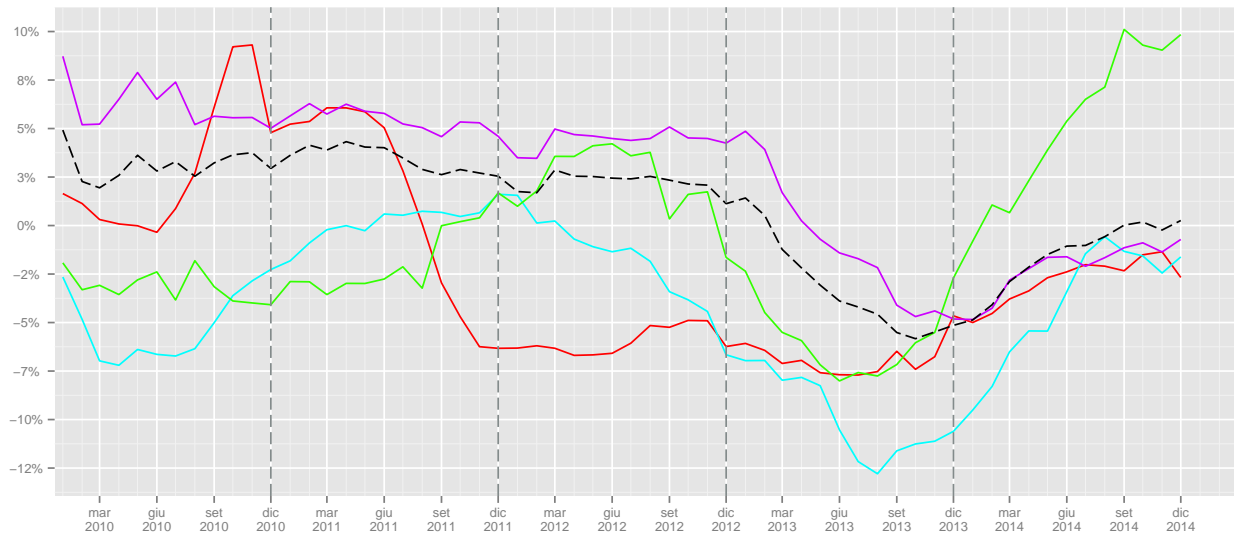
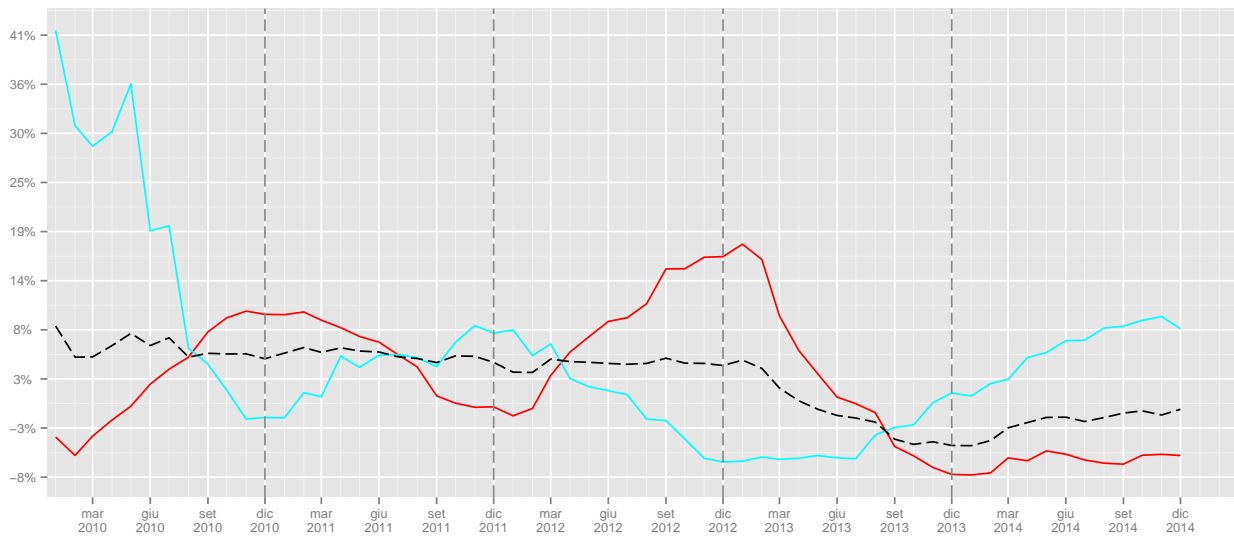
	I	II	III	IV	I	II	III	IV
2008	11430	19023	20574	25221				
2009	18805	18490	19349	22956			-5.95	-8.98
2010	17311	18264	19507	22932	-7.94	-1.22	0.82	-0.1
2011	17412	18655	19730	23620	0.58	2.14	1.14	3
2012	16462	17832	18366	21760	-5.46	-4.41	-6.91	-7.87
2013	14566	15129	16333	20840	-11.52	-15.16	-11.07	-4.23
2014	15765	14711	15741	19742	8.23	-2.76	-3.62	-5.27

Tabella 94: Cessazioni lavoro dipendente costruzioni (valori trimestrali, assoluti a sinistra e tendenziali a destra).

	I	II	III	IV	I	II	III	IV
2008	11536	17610	27678	28189				
2009	16638	16557	27403	27674			-0.99	-1.83
2010	15967	16135	26471	26373	-4.03	-2.55	-3.4	-4.7
2011	15768	16411	27879	26474	-1.25	1.71	5.32	0.38
2012	17126	17235	26078	24894	8.61	5.02	-6.46	-5.97
2013	15147	15845	25131	27146	-11.56	-8.06	-3.63	9.05
2014	15956	18225	27878	29408	5.34	15.02	10.93	8.33

Tabella 95: Cessazioni lavoro dipendente manifatturiero (valori trimestrali, assoluti a sinistra e tendenziali a destra).

	I	II	III	IV	I	II	III	IV
2008	45669	108309	99238	116280				
2009	82211	111063	108799	123543			9.63	6.25
2010	84291	119089	115399	128645	2.53	7.23	6.07	4.13
2011	89543	127731	117189	134082	6.23	7.26	1.55	4.23
2012	96691	134612	121758	135991	7.98	5.39	3.9	1.42
2013	92272	126968	113445	134422	-4.57	-5.68	-6.83	-1.15
2014	97530	125143	107374	134828	5.7	-1.44	-5.35	0.3

Tabella 96: Cessazioni lavoro dipendente terziario (valori trimestrali, assoluti a sinistra e tendenziali a destra).

	I	II	III	IV	I	II	III	IV
2008	12243	36947	39445	40980				
2009	19460	32289	37595	41269			-4.69	0.71
2010	20955	35415	43243	44128	7.68	9.68	15.02	6.93
2011	21743	35537	40904	45259	3.76	0.34	-5.41	2.56
2012	27568	44309	46642	48512	26.79	24.68	14.03	7.19
2013	24566	39703	43465	46441	-10.89	-10.4	-6.81	-4.27
2014	24796	36029	38728	45995	0.94	-9.25	-10.9	-0.96

Tabella 97: Cessazioni lavoro dipendente alberghi (valori trimestrali, assoluti a sinistra e tendenziali a destra).

	I	II	III	IV	I	II	III	IV
2008	9093	28769	7034	15763				
2009	19172	34257	17782	20201			152.8	28.15
2010	18787	34181	17739	19434	-2.01	-0.22	-0.24	-3.8
2011	20504	38293	16547	21978	9.14	12.03	-6.72	13.09
2012	21250	37724	12179	20019	3.64	-1.49	-26.4	-8.91
2013	22229	37365	11199	21594	4.61	-0.95	-8.05	7.87
2014	24618	40911	11620	23049	10.75	9.49	3.76	6.74

Tabella 98: Cessazioni lavoro dipendente istruzione (valori trimestrali, assoluti a sinistra e tendenziali a destra).

1.7.3 Saldi

	Gen	Feb	Mar	Apr	Mag	Giu	Lug	Ago	Set	Ott	Nov	Dic	tot
2008	377	1058	3476	7123	6603	3886	6281	2954	1597	6689	-5662	-39874	-5492
2009	9161	5943	4518	5848	4814	2000	4151	2883	3008	6181	-6035	-42459	13
2010	9811	5189	4528	5902	5583	3778	4618	955	1591	5256	-6006	-41326	-121
2011	11718	5280	3853	4740	4481	2535	3977	1943	1747	3979	-4556	-40024	-327
2012	12969	4029	4880	4237	4138	1148	3222	1440	2669	2736	-3389	-38036	43
2013	12691	3975	3802	4636	4307	1304	3562	1189	2121	2590	-3252	-37217	-292
2014	13827	4604	4172	3641	3574	894	3320	1080	1823	1966	-3080	-35934	-113

Tabella 99: Saldi lavoro dipendente agricoltura (valori assoluti).

	Gen	Feb	Mar	Apr	Mag	Giu	Lug	Ago	Set	Ott	Nov	Dic	tot
2008	-63	494	1189	2299	1249	560	-1528	-2950	1158	950	-901	-7246	-4789
2009	-607	69	867	703	1230	-25	-2008	-2829	1525	842	-342	-6548	-7123
2010	-352	264	719	997	1123	630	-1674	-2507	1953	509	-852	-6197	-5387
2011	804	801	590	656	818	162	-1171	-2532	1105	202	-824	-6930	-6319
2012	500	-80	1281	216	1246	-146	-1322	-2414	1525	794	-744	-6166	-5310
2013	884	296	-364	1021	884	317	-205	-2064	1183	885	-960	-5168	-3291
2014	-4	437	-47	195	1247	596	-224	-2063	1883	856	136	-4533	-1521

Tabella 100: Saldi lavoro dipendente costruzioni (valori assoluti).

	Gen	Feb	Mar	Apr	Mag	Giu	Lug	Ago	Set	Ott	Nov	Dic	tot
2008	793	356	1364	709	1298	1433	5763	1570	-6218	-2918	-348	-8544	-4742
2009	1240	355	-272	-132	457	480	3755	2864	-6456	-2085	-239	-8704	-8737
2010	2678	1239	560	53	721	287	3554	1960	-5083	-1376	496	-8400	-3311
2011	3081	987	843	-154	807	292	3112	2547	-6693	-135	383	-9320	-4250
2012	3498	1414	1838	700	228	131	4179	683	-6931	-691	154	-8464	-3261
2013	2315	762	-565	165	730	-109	3257	2580	-5049	-644	192	-8254	-4620
2014	3083	1469	1302	10	997	640	3976	2277	-6068	-1061	-220	-8983	-2578

Tabella 101: Saldi lavoro dipendente manifatturiero (valori assoluti).

	Gen	Feb	Mar	Apr	Mag	Giu	Lug	Ago	Set	Ott	Nov	Dic	tot
2008	-103	2426	7988	10700	7927	-3483	7045	-7756	16433	-4980	-534	-14114	21549
2009	2568	1300	951	8535	5670	-15810	4684	-16146	11969	-2896	147	-17788	-16816
2010	5323	2900	3352	12164	5124	-14777	5311	-14732	10604	-2958	1320	-18070	-4439
2011	4705	3236	2578	11177	3709	-16346	5537	-13362	6537	-1869	2456	-19464	-11106
2012	5841	5881	11705	11417	4623	-15499	4579	-10839	-1289	48	3087	-18007	1547
2013	4633	1029	5627	9838	6771	-15979	5209	-8965	7595	-2898	2353	-16412	-1199
2014	4954	3453	1544	16791	7379	-17722	6342	-10620	4800	-3255	1394	-17131	-2071

Tabella 102: Saldi lavoro dipendente terziario (valori assoluti).

Figura 29: Saldi cumulati lavoro dipendente agricoltura



Figura 30: Saldi cumulati lavoro dipendente costruzioni



Figura 31: Saldi cumulati lavoro dipendente manifatturiero

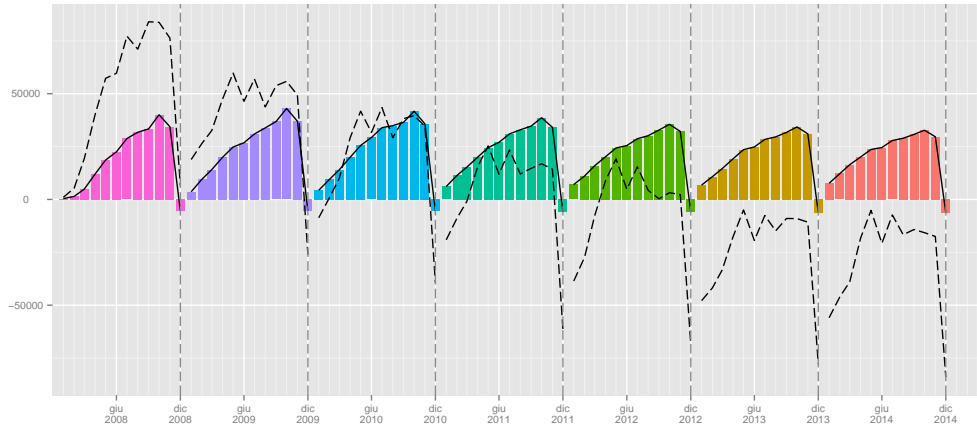

Figura 32: Saldi cumulati lavoro dipendente terziario

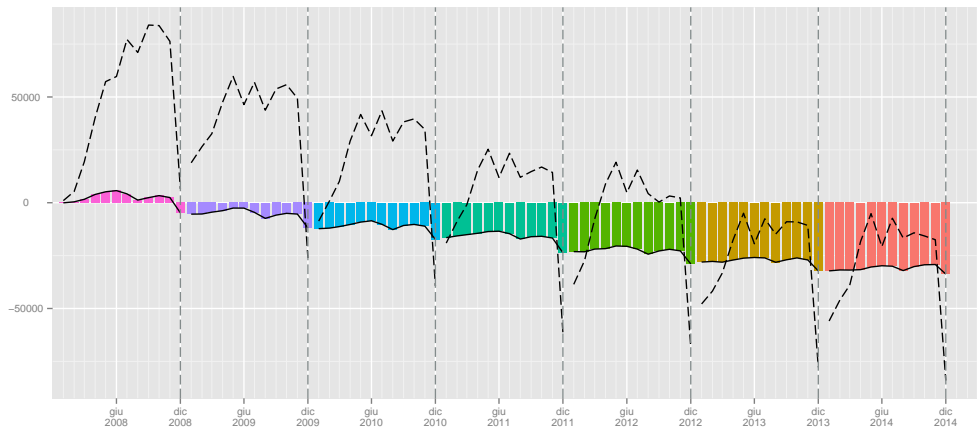

	Gen	Feb	Mar	Apr	Mag	Giu	Lug	Ago	Set	Ott	Nov	Dic	tot
2008	-101	574	4531	6876	5501	3235	3596	-1914	-6604	-10391	-2424	-938	1941
2009	-1348	781	2126	8009	4720	3346	3267	-1673	-6115	-9702	-2274	-967	170
2010	-1398	720	3508	7446	4898	3849	3528	-1559	-6360	-9487	-2305	-1141	1699
2011	-1375	829	2150	9744	4008	4242	3281	-1510	-6098	-10243	-2179	-1444	1405
2012	-857	3104	6841	8527	3626	3614	2988	-1277	-7677	-9801	-2423	-1589	5076
2013	-1398	651	5662	6239	4904	4625	3347	-1318	-7490	-10154	-1792	-1259	2017
2014	-1549	884	2867	10895	4823	3724							

Tabella 103: Saldi lavoro dipendente alberghi (valori assoluti).

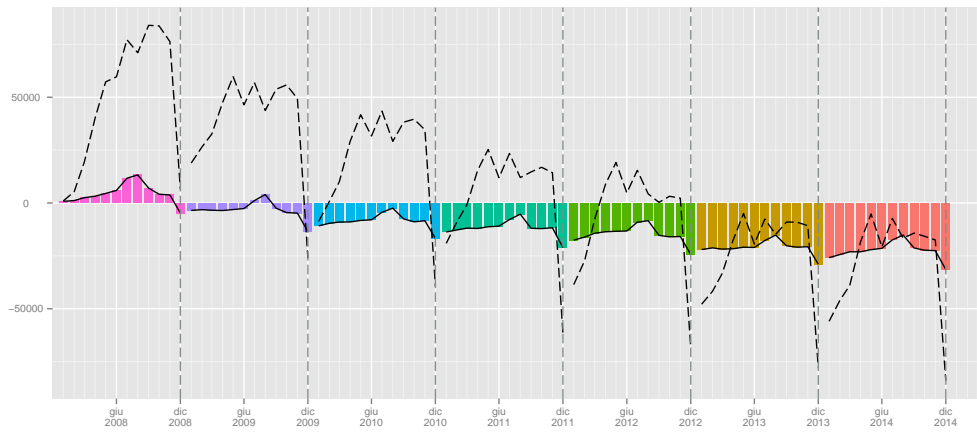
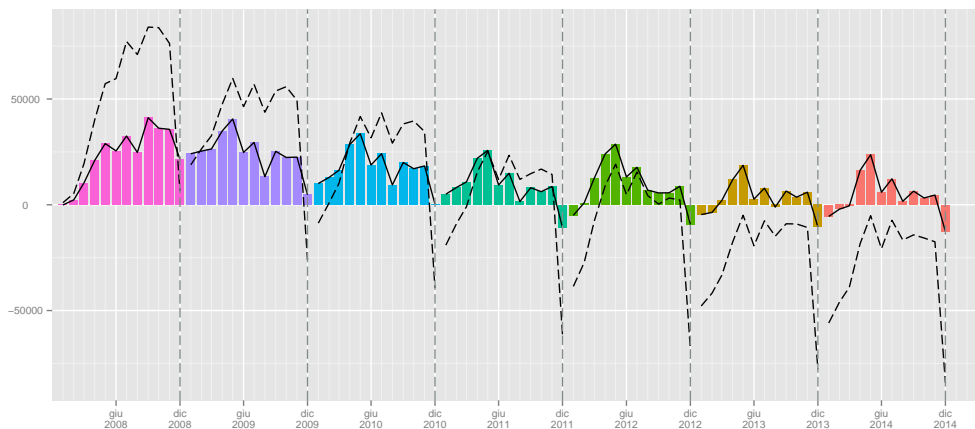
	Gen	Feb	Mar	Apr	Mag	Giu	Lug	Ago	Set	Ott	Nov	Dic	tot
2008	362	719	-474	-2068	-2276	-10479	-2132	-1842	26781	5107	1032	-3085	11645
2009	2588	-1150	-1532	-2835	-2531	-20143	-2236	-11008	21690	6059	1037	-3351	-13412
2010	2417	-582	-2782	402	-3013	-19578	-2526	-10280	20210	5612	1876	-3043	-11287
2011	3067	-687	-1655	-2724	-2687	-20615	-2911	-9003	17327	8048	3105	-3512	-12247
2012	3088	-1003	-1564	-1888	-1155	-21184	-2876	-5471	14163	10607	3211	-2811	-6883
2013	3623	-1045	-2578	20	-1133	-21509	-2632	-4695	19361	7607	2813	-3417	-3585
2014	3413	-643	-1132	-2789	-967	-22859							

Tabella 104: Saldi lavoro dipendente istruzione (valori assoluti).

	I	II	III	IV
2008	4911	17612	10832	-38847
2009	19622	12662	10042	-42313
2010	19528	15263	7164	-42076
2011	20851	11756	7667	-40601
2012	21878	9523	7331	-38689
2013	20468	10247	6872	-37879
2014	22603	8109	6223	-37048

Tabella 105: Saldi lavoro dipendente Agricoltura (valori trimestrali).

	I	II	III	IV
2008	1620	4108	-3320	-7197
2009	329	1908	-3312	-6048
2010	631	2750	-2228	-6540
2011	2195	1636	-2598	-7552
2012	1701	1316	-2211	-6116
2013	816	2222	-1086	-5243
2014	386	2038	-404	-3541

Tabella 106: Saldi lavoro dipendente Costruzioni (valori trimestrali).

	I	II	III	IV
2008	2513	3440	1115	-11810
2009	1323	805	163	-11028
2010	4477	1061	431	-9280
2011	4911	945	-1034	-9072
2012	6750	1059	-2069	-9001
2013	2512	786	788	-8706
2014	5854	1647	185	-10264

Tabella 107: Saldi lavoro dipendente Manifatturiero (valori trimestrali).

	Gen	Feb	Mar	Apr	Mag	Giu	Lug	Ago	Set	Ott	Nov	Dic	tot
2008	-103	2426	7988	10700	7927	-3483	7045	-7756	16433	-4980	-534	-14114	21549
2009	2568	1300	951	8535	5670	-15810	4684	-16146	11969	-2896	147	-17788	-16816
2010	5323	2900	3352	12164	5124	-14777	5311	-14732	10604	-2958	1320	-18070	-4439
2011	4705	3236	2578	11177	3709	-16346	5537	-13362	6537	-1869	2456	-19464	-11106
2012	5841	5881	11705	11417	4623	-15499	4579	-10839	-1289	48	3087	-18007	1547
2013	4633	1029	5627	9838	6771	-15979	5209	-8965	7595	-2898	2353	-16412	-1199
2014	4954	3453	1544	16791	7379	-17722	6342	-10620	4800	-3255	1394	-17131	-2071

Tabella 108: Saldi lavoro dipendente terziario (valori assoluti).

1.8 Tipologie contrattuali

1.8.1 Assunzioni

	Gen	Feb	Mar	Apr	Mag	Giu	Lug	Ago	Set	Ott	Nov	Dic	tot
2008	3674	11027	16881	20364	18470	17758	16403	6127	21630	18366	13465	9737	173902
2009	15933	13924	15046	16534	15614	13832	13007	5612	19533	16355	12514	8542	166446
2010	16007	13732	15638	16895	15614	14565	13417	5862	20330	16097	12834	9861	170852
2011	16288	14583	15126	16651	14987	15154	13893	6253	22552	16456	13182	9908	175033
2012	16707	17507	21912	17202	16351	15059	13964	6850	20313	17260	13586	9136	185847
2013	15235	12543	13749	13063	13760	12043	12843	6041	17886	16328	13232	9031	155754
2014	14933	14586	14003	16190	14207	13371	13764	6127	20037	15936	12943	12168	168265

Tabella 109: Assunzioni lavoro dipendente contratti a tempo indeterminato (valori assoluti).

	Gen	Feb	Mar	Apr	Mag	Giu	Lug	Ago	Set	Ott	Nov	Dic	tot
2009							-20.70	-8.41	-9.69	-10.95	-7.06	-12.27	-4.29
2010	0.46	-1.38	3.93	2.18	0.00	5.30	3.15	4.45	4.08	-1.58	2.56	15.44	2.65
2011	1.76	6.20	-3.27	-1.44	-4.02	4.04	3.55	6.67	10.93	2.23	2.71	0.48	2.45
2012	2.57	20.05	44.86	3.31	9.10	-0.63	0.51	9.55	-9.93	4.89	3.06	-7.79	6.18
2013	-8.81	-28.35	-37.25	-24.06	-15.85	-20.03	-8.03	-11.81	-11.95	-5.40	-2.61	-1.15	-16.19
2014	-1.98	16.29	1.85	23.94	3.25	11.03	7.17	1.42	12.03	-2.40	-2.18	34.74	8.03

Tabella 110: Assunzioni lavoro dipendente contratti a tempo indeterminato (valori tendenziali).

	Gen	Feb	Mar	Apr	Mag	Giu	Lug	Ago	Set	Ott	Nov	Dic	tot
2008	3051	10847	30383	37837	41128	36944	45853	27724	52828	44569	25758	21514	378436
2009	32480	26551	28858	34631	37163	33990	42847	28309	51708	46372	26789	23445	413143
2010	35095	26698	31036	38843	40172	39292	45926	28809	53613	47452	28704	25727	441367
2011	40651	29352	29938	40844	40190	37897	44210	29163	46631	50449	30999	25319	445643
2012	41599	29630	41729	42699	41975	40483	44130	29795	44118	52537	32511	26357	467563
2013	42397	27146	35359	42438	43108	40616	43446	30829	49909	49198	33602	26620	464668
2014	45474	30755	36446	43999	42736	36983	41599	28301	43018	48266	32425	25218	455220

Tabella 111: Assunzioni lavoro dipendente contratti a tempo determinato (valori assoluti).

	Gen	Feb	Mar	Apr	Mag	Giu	Lug	Ago	Set	Ott	Nov	Dic	tot
2009							-6.56	2.11	-2.12	4.05	4.00	8.98	9.17
2010	8.05	0.55	7.55	12.16	8.10	15.60	7.19	1.77	3.68	2.33	7.15	9.73	6.83
2011	15.83	9.94	-3.54	5.15	0.04	-3.55	-3.74	1.23	-13.02	6.32	8.00	-1.59	0.97
2012	2.33	0.95	39.38	4.54	4.44	6.82	-0.18	2.17	-5.39	4.14	4.88	4.10	4.92
2013	1.92	-8.38	-15.27	-0.61	2.70	0.33	-1.55	3.47	13.13	-6.36	3.36	1.00	-0.62
2014	7.26	13.29	3.07	3.68	-0.86	-8.94	-4.25	-8.20	-13.81	-1.89	-3.50	-5.27	-2.03

Tabella 112: Assunzioni lavoro dipendente contratti a tempo determinato (valori tendenziali).

	Gen	Feb	Mar	Apr	Mag	Giu	Lug	Ago	Set	Ott	Nov	Dic	tot
2008	225	941	1544	1652	1640	1686	1823	643	1710	1865	1348	977	16054
2009	1334	1340	1437	1355	1346	1433	1502	514	1291	1491	1251	815	15109
2010	1264	1289	1498	1346	1355	1446	1543	579	1375	1516	1329	953	15493
2011	1328	1550	1502	1569	1381	1565	1397	619	1255	1391	1167	896	15620
2012	1640	2012	2716	1738	1470	1612	1420	594	1202	1377	1142	1036	17959
2013	922	860	949	919	1015	1077	1091	478	940	1078	809	719	10857
2014	822	901	1013	1243	1021	1187	1151	532	871	981	782	585	11089

Tabella 113: Assunzioni lavoro dipendente contratti di apprendistato/inserimento (valori assoluti).

	Gen	Feb	Mar	Apr	Mag	Giu	Lug	Ago	Set	Ott	Nov	Dic	tot
2009							-17.61	-20.06	-24.50	-20.05	-7.20	-16.58	-5.89
2010	-5.25	-3.81	4.24	-0.66	0.67	0.91	2.73	12.65	6.51	1.68	6.24	16.93	2.54
2011	5.06	20.25	0.27	16.57	1.92	8.23	-9.46	6.91	-8.73	-8.25	-12.19	-5.98	0.82
2012	23.49	29.81	80.83	10.77	6.44	3.00	1.65	-4.04	-4.22	-1.01	-2.14	15.62	14.97
2013	-43.78	-57.26	-65.06	-47.12	-30.95	-33.19	-23.17	-19.53	-21.80	-21.71	-29.16	-30.60	-39.55
2014	-10.85	4.77	6.74	35.26	0.59	10.21	5.50	11.30	-7.34	-9.00	-3.34	-18.64	2.14

Tabella 114: Assunzioni lavoro dipendente contratti di apprendistato/inserimento (valori tendenziali).

	Gen	Feb	Mar	Apr	Mag	Giu	Lug	Ago	Set	Ott	Nov	Dic	tot
2008	3323	2402	4774	4520	4758	5216	4652	4093	4675	4174	3509	3670	49766
2009	3758	2440	3191	3418	4094	4649	4415	4188	4713	5216	4682	4671	49435
2010	5336	3877	4317	4549	5155	4941	5284	4655	4768	4578	4703	4644	56807
2011	5810	3675	3873	4332	5020	5322	6048	5295	5372	4726	4439	4464	58376
2012	4833	3425	3245	4274	4149	4252	4696	3729	4249	3871	3493	3590	47806
2013	4175	3044	3324	4147	4084	4148	5243	4242	5027	4459	4146	4527	50566
2014	5041	3130	3953	5025	4638	4823	5203	4447	4475	4508	4578	3855	53676

Tabella 115: Assunzioni lavoro dipendente contratti di somministrazione (valori assoluti).

	Gen	Feb	Mar	Apr	Mag	Giu	Lug	Ago	Set	Ott	Nov	Dic	tot
2009							-5.09	2.32	0.81	24.96	33.43	27.28	-0.67
2010	41.99	58.89	35.29	33.09	25.92	6.28	19.68	11.15	1.17	-12.23	0.45	-0.58	14.91
2011	8.88	-5.21	-10.28	-4.77	-2.62	7.71	14.46	13.75	12.67	3.23	-5.61	-3.88	2.76
2012	-16.82	-6.80	-16.21	-1.34	-17.35	-20.11	-22.35	-29.58	-20.90	-18.09	-21.31	-19.58	-18.11
2013	-13.61	-11.12	2.43	-2.97	-1.57	-2.45	11.65	13.76	18.31	15.19	18.69	26.10	5.77
2014	20.74	2.83	18.92	21.17	13.57	16.27	-0.76	4.83	-10.98	1.10	10.42	-14.84	6.15

Tabella 116: Assunzioni lavoro dipendente contratti di somministrazione (valori tendenziali).

Figura 33: Assunzioni lavoro dipendente tipologia contrattuale (indice tendenziale annuo mobile. In rosso Apprendistato, in celeste Tempo Determinato, in verde Tempo Indeterminato e in viola Somministrazione).

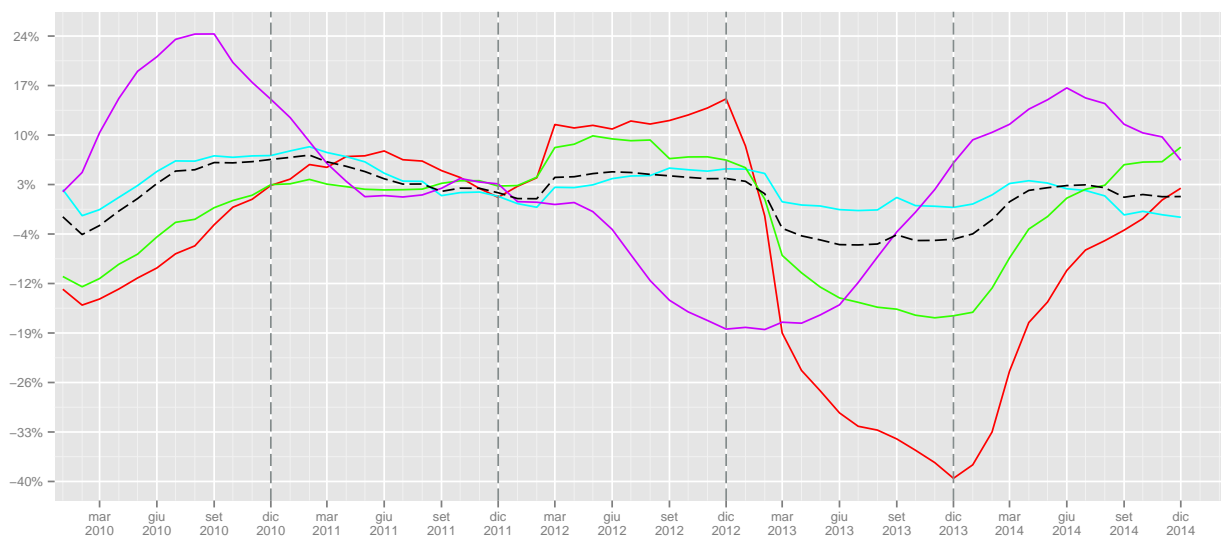

	I	II	III	IV	I	II	III	IV
2008	31582	56592	44160	41568				
2009	44903	45980	38152	37411			-13.61	-10
2010	45377	47074	39609	38792	1.06	2.38	3.82	3.69
2011	45997	46792	42698	39546	1.37	-0.6	7.8	1.94
2012	56126	48612	41127	39982	22.02	3.89	-3.68	1.1
2013	41527	38866	36770	38591	-26.01	-20.05	-10.59	-3.48
2014	43522	43768	39928	41047	4.8	12.61	8.59	6.36

Tabella 117: Assunzioni lavoro dipendente contratti a tempo indeterminato (valori trimestrali, assoluti a sinistra e tendenziali a destra).

	I	II	III	IV	I	II	III	IV
2008	44281	115909	126405	91841				
2009	87889	105784	122864	96606			-2.8	5.19
2010	92829	118307	128348	101883	5.62	11.84	4.46	5.46
2011	99941	118931	120004	106767	7.66	0.53	-6.5	4.79
2012	112958	125157	118043	111405	13.02	5.23	-1.63	4.34
2013	104902	126162	124184	109420	-7.13	0.8	5.2	-1.78
2014	112675	123718	112918	105909	7.41	-1.94	-9.07	-3.21

Tabella 118: Assunzioni lavoro dipendente contratti a tempo determinato (valori trimestrali, assoluti a sinistra e tendenziali a destra).

	I	II	III	IV	I	II	III	IV
2008	2710	4978	4176	4190				
2009	4111	4134	3307	3557			-20.81	-15.11
2010	4051	4147	3497	3798	-1.46	0.31	5.75	6.78
2011	4380	4515	3271	3454	8.12	8.87	-6.46	-9.06
2012	6368	4820	3216	3555	45.39	6.76	-1.68	2.92
2013	2731	3011	2509	2606	-57.11	-37.53	-21.98	-26.69
2014	2736	3451	2554	2348	0.18	14.61	1.79	-9.9

Tabella 119: Assunzioni lavoro dipendente contratti di apprendistato/inserimento (valori trimestrali, assoluti a sinistra e tendenziali a destra).

	I	II	III	IV	I	II	III	IV
2008	10499	14494	13420	11353				
2009	9389	12161	13316	14569			-0.77	28.33
2010	13530	14645	14707	13925	44.1	20.43	10.45	-4.42
2011	13358	14674	16715	13629	-1.27	0.2	13.65	-2.13
2012	11503	12675	12674	10954	-13.89	-13.62	-24.18	-19.63
2013	10543	12379	14512	13132	-8.35	-2.34	14.5	19.88
2014	12124	14486	14125	12941	15	17.02	-2.67	-1.45

Tabella 120: Assunzioni lavoro dipendente contratti di somministrazione (valori trimestrali, assoluti a sinistra e tendenziali a destra).

1.8.2 Cessazioni

	Gen	Feb	Mar	Apr	Mag	Giu	Lug	Ago	Set	Ott	Nov	Dic	tot
2008	4893	10674	13343	13406	14294	17554	17721	12825	20294	20596	16444	24379	186423
2009	18421	14518	16029	13440	14056	16963	16824	12421	18089	19125	15741	23885	199512
2010	15933	13178	14236	13703	14351	16930	16081	11924	17870	18361	15825	23911	192303
2011	16743	13629	14066	13586	14799	18002	16277	12527	18909	19114	15826	24895	198373
2012	16130	15155	15592	13088	15731	17659	17135	13034	19119	20312	17061	24862	204878
2013	16001	13066	13493	12960	14338	15279	15356	10376	15236	16246	14614	20365	177330
2014	16269	13936	16360	12152	13270	14929	14575	11011	15940	16755	14490	20103	179790

Tabella 121: Cessazioni lavoro dipendente contratti a tempo indeterminato (valori assoluti).

	Gen	Feb	Mar	Apr	Mag	Giu	Lug	Ago	Set	Ott	Nov	Dic	tot
2009							-5.06	-3.15	-10.87	-7.14	-4.28	-2.03	7.02
2010	-13.51	-9.23	-11.19	1.96	2.10	-0.19	-4.42	-4.00	-1.21	-3.99	0.53	0.11	-3.61
2011	5.08	3.42	-1.19	-0.85	3.12	6.33	1.22	5.06	5.81	4.10	0.01	4.12	3.16
2012	-3.66	11.20	10.85	-3.67	6.30	-1.91	5.27	4.05	1.11	6.27	7.80	-0.13	3.28
2013	-0.80	-13.78	-13.46	-0.98	-8.86	-13.48	-10.38	-20.39	-20.31	-20.02	-14.34	-18.09	-13.45
2014	1.67	6.66	21.25	-6.23	-7.45	-2.29	-5.09	6.12	4.62	3.13	-0.85	-1.29	1.39

Tabella 122: Cessazioni lavoro dipendente contratti a tempo indeterminato (valori tendenziali).

	Gen	Feb	Mar	Apr	Mag	Giu	Lug	Ago	Set	Ott	Nov	Dic	tot
2008	2223	7022	20933	24381	29141	36258	28155	25706	41244	42572	30823	74832	363290
2009	18869	18876	22369	23042	27257	45200	28734	33914	42910	42144	30988	81406	415709
2010	19113	18121	23874	23364	29654	47594	31913	36366	46936	44251	32064	83460	436710
2011	21756	20694	23763	27773	31234	49164	31228	33698	46934	45589	31810	84161	447804
2012	21049	22357	29813	30980	33235	53108	30927	33786	48365	46701	30671	79737	460729
2013	22120	20790	26889	27990	30498	52353	30154	32941	46482	48922	34653	80766	454558
2014	23764	21942	27249	28637	31269	51766	28563	32003	44444	48035	32666	80274	450612

Tabella 123: Cessazioni lavoro dipendente contratti a tempo determinato (valori assoluti).

	Gen	Feb	Mar	Apr	Mag	Giu	Lug	Ago	Set	Ott	Nov	Dic	tot
2009							2.06	31.93	4.04	-1.01	0.54	8.79	14.43
2010	1.29	-4.00	6.73	1.40	8.79	5.30	11.06	7.23	9.38	5.00	3.47	2.52	5.05
2011	13.83	14.20	-0.46	18.87	5.33	3.30	-2.15	-7.34	-0.00	3.02	-0.79	0.84	2.54
2012	-3.25	8.04	25.46	11.55	6.41	8.02	-0.96	0.26	3.05	2.44	-3.58	-5.26	2.89
2013	5.09	-7.01	-9.81	-9.65	-8.24	-1.42	-2.50	-2.50	-3.89	4.76	12.98	1.29	-1.34
2014	7.43	5.54	1.34	2.31	2.53	-1.12	-5.28	-2.85	-4.38	-1.81	-5.73	-0.61	-0.87

Tabella 124: Cessazioni lavoro dipendente contratti a tempo determinato (valori tendenziali).

	Gen	Feb	Mar	Apr	Mag	Giu	Lug	Ago	Set	Ott	Nov	Dic	tot
2008	306	613	839	848	966	1038	1159	1101	1581	1149	832	1107	11539
2009	1015	831	932	792	873	931	1084	1037	1346	1020	781	964	11606
2010	923	752	933	952	878	879	977	996	1337	989	847	1062	11525
2011	894	828	913	873	977	919	1057	1015	1399	1093	900	1113	11981
2012	903	801	1015	885	945	1016	1166	1030	1459	1118	888	1052	12278
2013	801	655	714	667	720	684	733	767	1191	992	708	585	9217
2014	765	644	688	579	714	683	712	742	1144	1019	731	698	9119

Tabella 125: Cessazioni lavoro dipendente contratti di apprendistato/inserimento (valori assoluti).

	Gen	Feb	Mar	Apr	Mag	Giu	Lug	Ago	Set	Ott	Nov	Dic	tot
2009							-6.47	-5.81	-14.86	-11.23	-6.13	-12.92	0.58
2010	-9.06	-9.51	0.11	20.20	0.57	-5.59	-9.87	-3.95	-0.67	-3.04	8.45	10.17	-0.70
2011	-3.14	10.11	-2.14	-8.30	11.28	4.55	8.19	1.91	4.64	10.52	6.26	4.80	3.96
2012	1.01	-3.26	11.17	1.37	-3.28	10.55	10.31	1.48	4.29	2.29	-1.33	-5.48	2.48
2013	-11.30	-18.23	-29.66	-24.63	-23.81	-32.68	-37.14	-25.53	-18.37	-11.27	-20.27	-44.39	-24.93
2014	-4.49	-1.68	-3.64	-13.19	-0.83	-0.15	-2.86	-3.26	-3.95	2.72	3.25	19.32	-1.06

Tabella 126: Cessazioni lavoro dipendente contratti di apprendistato/inserimento (valori tendenziali).

	Gen	Feb	Mar	Apr	Mag	Giu	Lug	Ago	Set	Ott	Nov	Dic	tot
2008	1847	2574	4450	4907	4518	4358	4135	5137	4754	4916	3426	5358	50380
2009	2838	2363	3138	3710	3860	4165	4547	4479	4854	5103	4195	6717	49969
2010	4273	3953	4287	4498	4862	4923	5390	4943	4878	4611	3876	6745	57239
2011	4376	3705	3833	4745	4753	5210	5531	5494	5872	5049	3792	6156	58516
2012	3889	3017	3478	4390	3799	3989	4324	4248	4965	4027	3004	5141	48271
2013	3284	3020	3785	3290	3719	4035	4557	4766	5003	4970	3481	6232	50142
2014	3612	2887	4147	4452	4152	4578	4453	4977	4435	5376	4611	7332	55012

Tabella 127: Cessazioni lavoro dipendente contratti di somministrazione (valori assoluti).

	Gen	Feb	Mar	Apr	Mag	Giu	Lug	Ago	Set	Ott	Nov	Dic	tot
2009							9.96	-12.81	2.10	3.80	22.45	25.36	-0.82
2010	50.56	67.29	36.62	21.24	25.96	18.20	18.54	10.36	0.49	-9.64	-7.60	0.42	14.55
2011	2.41	-6.27	-10.59	5.49	-2.24	5.83	2.62	11.15	20.38	9.50	-2.17	-8.73	2.23
2012	-11.13	-18.57	-9.26	-7.48	-20.07	-23.44	-21.82	-22.68	-15.45	-20.24	-20.78	-16.49	-17.51
2013	-15.56	0.10	8.83	-25.06	-2.11	1.15	5.39	12.19	0.77	23.42	15.88	21.22	3.88
2014	9.99	-4.40	9.56	35.32	11.64	13.46	-2.28	4.43	-11.35	8.17	32.46	17.65	9.71

Tabella 128: Cessazioni lavoro dipendente contratti di somministrazione (valori tendenziali).

Figura 34: Cessazioni lavoro dipendente tipologie contrattuali (indice tendenziale annuo mobile. In rosso Apprendistato, in celeste Tempo Determinato, in verde Tempo Indeterminato e in viola Somministrazione).

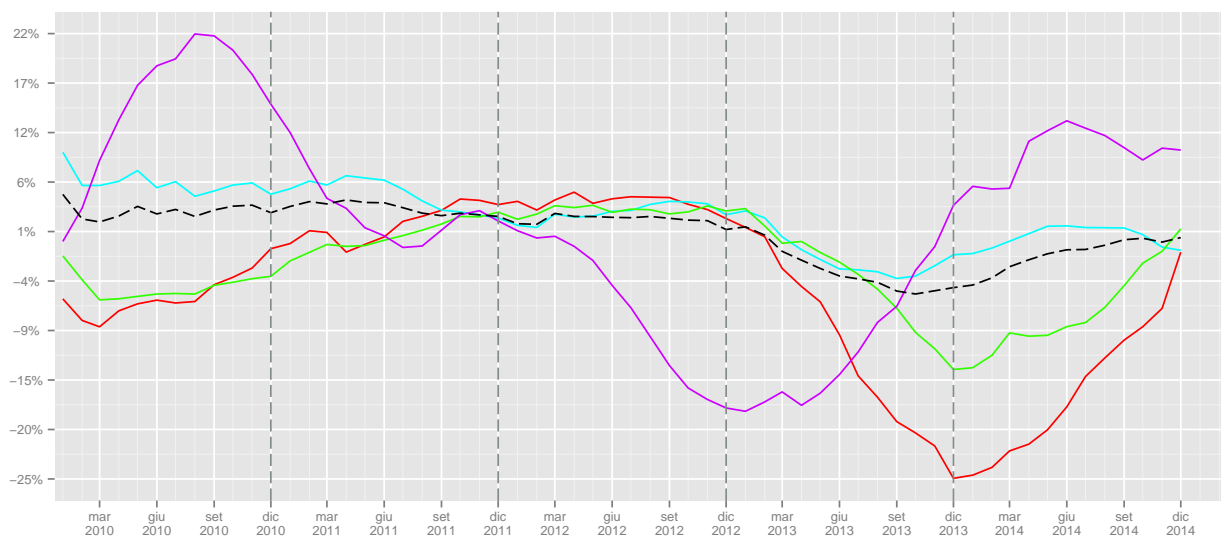

	I	II	III	IV	I	II	III	IV
2008	1758	2852	3841	3088				
2009	2778	2596	3467	2765			-9.74	-10.46
2010	2608	2709	3310	2898	-6.12	4.35	-4.53	4.81
2011	2635	2769	3471	3106	1.04	2.21	4.86	7.18
2012	2719	2846	3655	3058	3.19	2.78	5.3	-1.55
2013	2170	2071	2691	2285	-20.19	-27.23	-26.37	-25.28
2014	2097	1976	2598	2448	-3.36	-4.59	-3.46	7.13

Tabella 129: Cessazioni lavoro dipendente contratti di apprendistato/inserimento (valori trimestrali, assoluti a sinistra e tendenziali a destra).

	I	II	III	IV	I	II	III	IV
2008	30178	89780	95105	148227				
2009	60114	95499	105558	154538			10.99	4.26
2010	61108	100612	115215	159775	1.65	5.35	9.15	3.39
2011	66213	108171	111860	161560	8.35	7.51	-2.91	1.12
2012	73219	117323	113078	157109	10.58	8.46	1.09	-2.76
2013	69799	110841	109577	164341	-4.67	-5.52	-3.1	4.6
2014	72955	111672	105010	160975	4.52	0.75	-4.17	-2.05

Tabella 130: Cessazioni lavoro dipendente contratti a tempo determinato (valori trimestrali, assoluti a sinistra e tendenziali a destra).

	I	II	III	IV	I	II	III	IV
2008	28910	45254	50840	61419				
2009	48968	44459	47334	58751			-6.9	-4.34
2010	43347	44984	45875	58097	-11.48	1.18	-3.08	-1.11
2011	44438	46387	47713	59835	2.52	3.12	4.01	2.99
2012	46877	46478	49288	62235	5.49	0.2	3.3	4.01
2013	42560	42577	40968	51225	-9.21	-8.39	-16.88	-17.69
2014	46565	40351	41526	51348	9.41	-5.23	1.36	0.24

Tabella 131: Cessazioni lavoro dipendente contratti a tempo indeterminato (valori trimestrali, assoluti a sinistra e tendenziali a destra).

	I	II	III	IV	I	II	III	IV
2008	8871	13783	14026	13700				
2009	8339	11735	13880	16015			-1.04	16.9
2010	12513	14283	15211	15232	50.05	21.71	9.59	-4.89
2011	11914	14708	16897	14997	-4.79	2.98	11.08	-1.54
2012	10384	12178	13537	12172	-12.84	-17.2	-19.89	-18.84
2013	10089	11044	14326	14683	-2.84	-9.31	5.83	20.63
2014	10646	13182	13865	17319	5.52	19.36	-3.22	17.95

Tabella 132: Cessazioni lavoro dipendente contratti di somministrazione (valori trimestrali, assoluti a sinistra e tendenziali a destra).

1.8.3 Saldi

	Gen	Feb	Mar	Apr	Mag	Giu	Lug	Ago	Set	Ott	Nov	Dic	tot
2008	-126	188	461	471	451	437	417	-568	-63	468	248	-303	2081
2009	122	260	272	224	210	271	176	-869	-358	182	139	-384	245
2010	60	250	248	23	132	325	310	-609	-234	172	155	-309	523
2011	172	367	225	352	123	383	117	-543	-412	14	-40	-425	333
2012	467	955	1434	646	290	379	10	-582	-510	-28	28	-206	2883
2013	-133	-29	6	16	49	174	184	-416	-497	-159	-184	-55	-1044
2014	-166	67	81	410	73	227	298	-311	-452	-228	-91	-245	-337

Tabella 133: Saldi lavoro dipendente contratti di apprendistato/inserimento (valori assoluti).

Figura 35: Saldi cumulati lavoro dipendente apprendistato

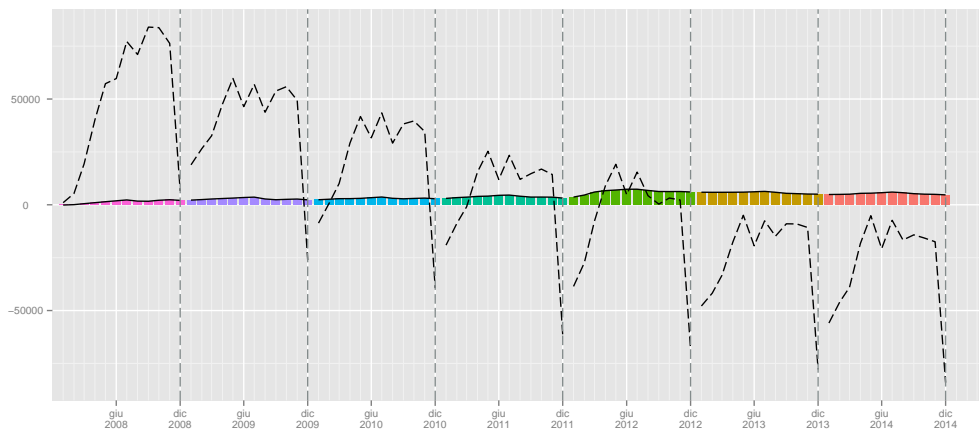

	Gen	Feb	Mar	Apr	Mag	Giu	Lug	Ago	Set	Ott	Nov	Dic	tot
2008	562	3180	8485	12299	10896	-290	16602	1353	10265	874	-6039	-54478	3709
2009	12335	6872	5630	10708	8874	-11970	13142	-6206	7773	3031	-5109	-59175	-14095
2010	14423	7708	6066	14368	9401	-9262	12751	-8425	5485	1968	-4285	-59221	-9023
2011	17009	7587	4935	11701	7789	-12305	11618	-5309	-1544	3589	-1850	-60158	-16938
2012	18759	6101	10819	10446	7649	-13692	11903	-4991	-5825	3562	331	-55412	-10350
2013	18100	5256	6922	13269	11511	-12737	11990	-2935	2218	-1134	-2044	-55523	-5107
2014	19853	7877	8084	14388	10265	-16091	11643	-4743	-2543	-880	-1121	-56505	-9773

Tabella 134: Saldi lavoro dipendente contratti a tempo determinato (valori assoluti).

Figura 36: Saldi cumulati lavoro dipendente tempo determinato

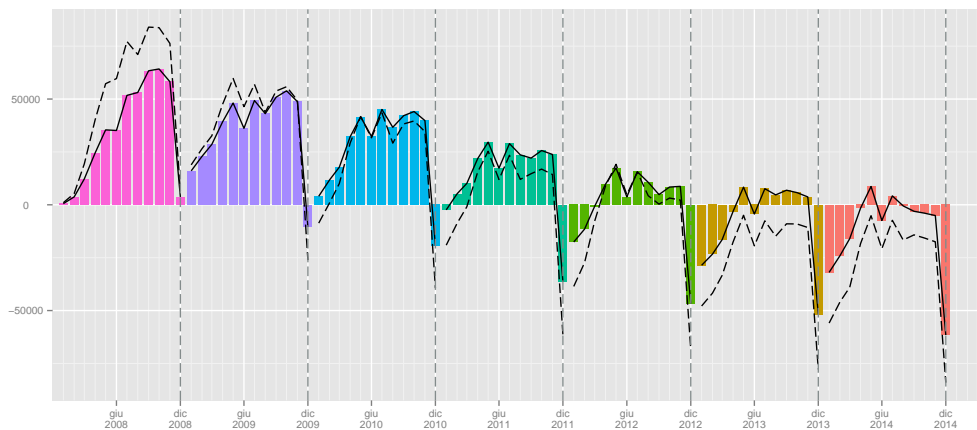

	Gen	Feb	Mar	Apr	Mag	Giu	Lug	Ago	Set	Ott	Nov	Dic	tot
2008	-908	1138	4747	8448	5490	1391	25	-5923	2847	-859	-1737	-13309	1350
2009	-1015	458	109	4314	2853	-2140	-2604	-5862	2772	-1284	-1986	-13894	-18279
2010	1914	1710	2815	4674	2725	-1163	-1146	-5002	3924	-676	-1739	-12362	-4326
2011	1693	2380	2664	4779	1636	-1547	-797	-5353	5152	-1103	-1298	-13463	-5257
2012	2638	3780	7684	5594	1946	-1316	-1627	-5038	3025	-491	-1740	-13504	951
2013	1665	811	2033	1518	767	-2017	-1037	-3385	4105	1737	-104	-9768	-3675
2014	744	1776	-1000	5266	2373	27	723	-3742	5393	482	-525	-6354	5163

Tabella 135: Saldi lavoro dipendente contratti a tempo indeterminato (valori assoluti).

Figura 37: Saldi cumulati lavoro dipendente tempo indeterminato

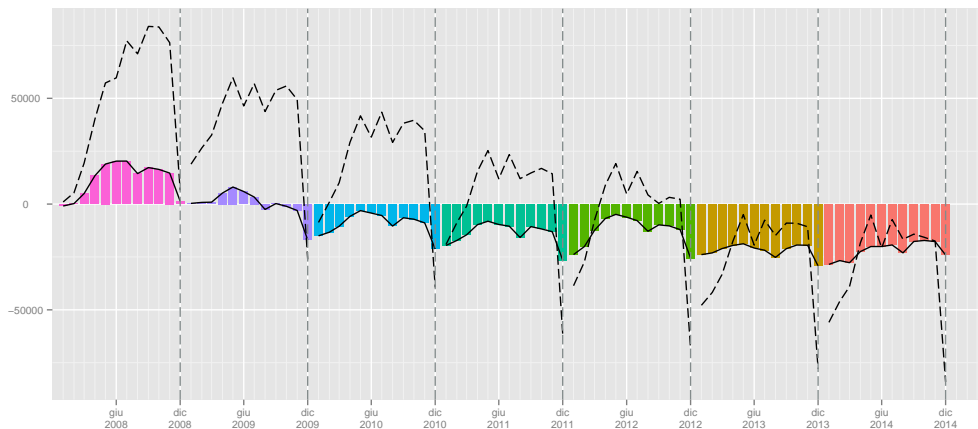

	Gen	Feb	Mar	Apr	Mag	Giu	Lug	Ago	Set	Ott	Nov	Dic	tot
2008	1476	-172	324	-387	240	858	517	-1044	-79	-742	83	-1688	-614
2009	920	77	53	-292	234	484	-132	-291	-141	113	487	-2046	-534
2010	1063	-76	30	51	293	18	-106	-288	-110	-33	827	-2101	-432
2011	1434	-30	40	-413	267	112	517	-199	-500	-323	647	-1692	-140
2012	944	408	-233	-116	350	263	372	-519	-716	-156	489	-1551	-465
2013	891	24	-461	857	365	113	686	-524	24	-511	665	-1705	424
2014	1429	243	-194	573	486	245	750	-530	40	-868	-33	-3477	-1336

Tabella 136: Saldi lavoro dipendente contratti di somministrazione (valori assoluti).

Figura 38: Saldi cumulati lavoro dipendente somministrazione

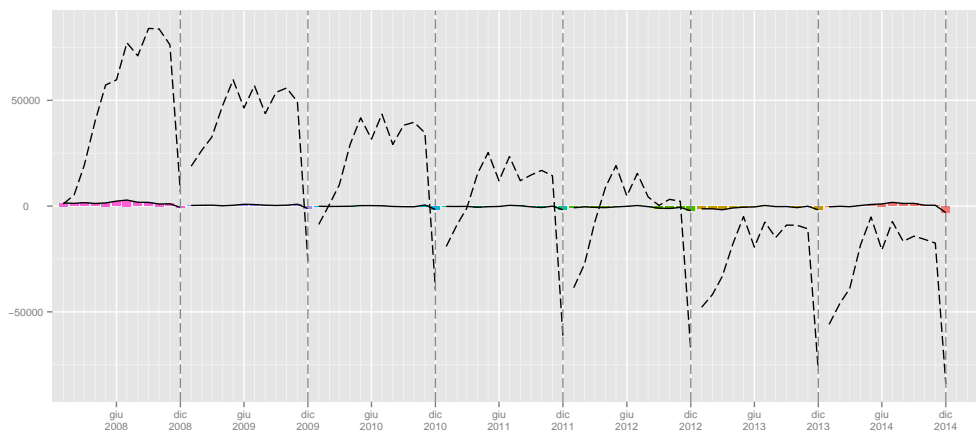

	I	II	III	IV
2008	523	1359	-214	413
2009	654	705	-1051	-63
2010	558	480	-533	18
2011	764	858	-838	-451
2012	2856	1315	-1082	-206
2013	-156	239	-729	-398
2014	-18	710	-465	-564

Tabella 137: Saldi lavoro dipendente Apprendistato (valori trimestrali).

	I	II	III	IV
2008	12227	22905	28220	-59643
2009	24837	7612	14709	-61253
2010	28197	14507	9811	-61538
2011	29531	7185	4765	-58419
2012	35679	4403	1087	-51519
2013	30278	12043	11273	-58701
2014	35814	8562	4357	-58506

Tabella 138: Saldi lavoro dipendente Tempo Determinato (valori trimestrali).

	I	II	III	IV
2008	4977	15329	-3051	-15905
2009	-448	5027	-5694	-17164
2010	6439	6236	-2224	-14777
2011	6737	4868	-998	-15864
2012	14102	6224	-3640	-15735
2013	4509	268	-317	-8135
2014	1520	7666	2374	-6397

Tabella 139: Saldi lavoro dipendente Tempo Indeterminato (valori trimestrali).

	I	II	III	IV
2008	1628	711	-606	-2347
2009	1050	426	-564	-1446
2010	1017	362	-504	-1307
2011	1444	-34	-182	-1368
2012	1119	497	-863	-1218
2013	454	1335	186	-1551
2014	1478	1304	260	-4378

Tabella 140: Saldi lavoro dipendente Somministrazione (valori trimestrali).

2 Trasformazioni a tempo indeterminato

	Gen	Feb	Mar	Apr	Mag	Giu	Lug	Ago	Set	Ott	Nov	Dic	tot
2008	311	785	1209	1490	1314	1187	1343	775	1511	1371	1242	1333	13871
2009	1473	1052	1092	1220	1295	991	1213	947	1328	1486	1241	1449	14787
2010	1840	1156	1413	1482	1462	1202	1518	1060	1464	1588	1252	1688	17125
2011	2148	1426	1604	1714	1448	1301	1587	921	1509	1555	1346	1524	18083
2012	2061	1428	1364	1480	1326	1284	1544	1146	1831	2561	1735	2222	19982
2013	2431	1334	1777	1415	1345	1219	1476	950	1455	1655	1278	1566	17901
2014	2080	1126	1357	1228	1436	1585	1534	1142	1296	1301	1022	1581	16688

Tabella 141: Trasformazioni a tempo indeterminato da apprendistato e da tempo determinato (valori assoluti).

	Gen	Feb	Mar	Apr	Mag	Giu	Lug	Ago	Set	Ott	Nov	Dic	tot
2009							-9.68	22.19	-12.11	8.39	-0.08	8.70	6.60
2010	24.92	9.89	29.40	21.48	12.90	21.29	25.14	11.93	10.24	6.86	0.89	16.49	15.81
2011	16.74	23.36	13.52	15.65	-0.96	8.24	4.55	-13.11	3.07	-2.08	7.51	-9.72	5.59
2012	-4.05	0.14	-14.96	-13.65	-8.43	-1.31	-2.71	24.43	21.34	64.69	28.90	45.80	10.50
2013	17.95	-6.58	30.28	-4.39	1.43	-5.06	-4.40	-17.10	-20.54	-35.38	-26.34	-29.52	-10.41
2014	-14.44	-15.59	-23.64	-13.22	6.77	30.02	3.93	20.21	-10.93	-21.39	-20.03	0.96	-6.78

Tabella 142: Trasformazioni a tempo indeterminato da apprendistato e da tempo determinato (valori tendenziali).

Figura 39: Trasformazioni a tempo indeterminato da apprendistato e tempo determinato.

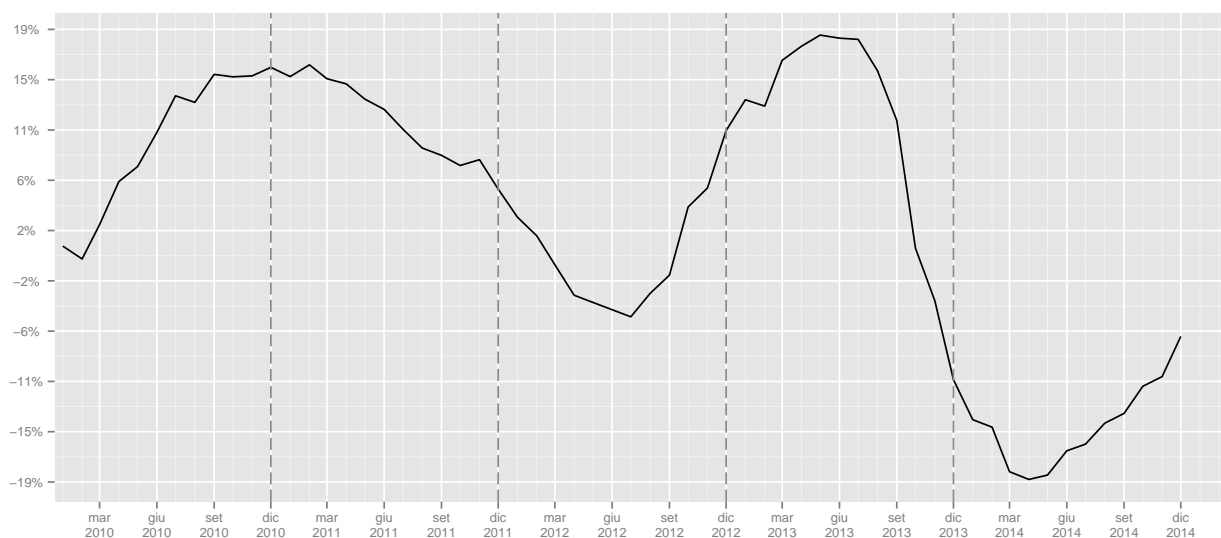

	I	II	III	IV	I	II	III	IV
2008	2305	3991	3629	3946				
2009	3617	3506	3488	4176			-3.89	5.83
2010	4409	4146	4042	4528	21.9	18.25	15.88	8.43
2011	5178	4463	4017	4425	17.44	7.65	-0.62	-2.27
2012	4853	4090	4521	6518	-6.28	-8.36	12.55	47.3
2013	5542	3979	3881	4499	14.2	-2.71	-14.16	-30.98
2014	4563	4249	3972	3904	-17.67	6.79	2.34	-13.23

Tabella 143: Trasformazioni a tempo indeterminato da apprendistato e da tempo determinato (valori trimestrali, assoluti a sinistra e tendenziali a destra).

2.1 Tipologia di trasformazione

	Gen	Feb	Mar	Apr	Mag	Giu	Lug	Ago	Set	Ott	Nov	Dic	tot
2008	45	140	244	333	223	211	247	110	192	248	268	173	2434
2009	197	249	233	339	263	231	242	346	303	289	331	235	3258
2010	281	287	317	371	345	242	256	192	272	355	327	200	3445
2011	262	355	364	344	281	263	223	147	268	284	307	208	3306
2012	270	256	267	207	235	217	244	146	253	287	226	190	2798
2013	254	234	229	236	246	219	174	127	246	245	285	189	2684
2014	223	190	244	254	234	277	141	101	179	190	142	132	2307

Tabella 144: Trasformazioni da apprendistato a tempo indeterminato (valori assoluti).

	Gen	Feb	Mar	Apr	Mag	Giu	Lug	Ago	Set	Ott	Nov	Dic	tot
2009							-2.02	214.55	57.81	16.53	23.51	35.84	33.85
2010	42.64	15.26	36.05	9.44	31.18	4.76	5.79	-44.51	-10.23	22.84	-1.21	-14.89	5.74
2011	-6.76	23.69	14.83	-7.28	-18.55	8.68	-12.89	-23.44	-1.47	-20.00	-6.12	4.00	-4.03
2012	3.05	-27.89	-26.65	-39.83	-16.37	-17.49	9.42	-0.68	-5.60	1.06	-26.38	-8.65	-15.37
2013	-5.93	-8.59	-14.23	14.01	4.68	0.92	-28.69	-13.01	-2.77	-14.63	26.11	-0.53	-4.07
2014	-12.20	-18.80	6.55	7.63	-4.88	26.48	-18.97	-20.47	-27.24	-22.45	-50.18	-30.16	-14.05

Tabella 145: Trasformazioni da apprendistato a tempo indeterminato (valori tendenziali).

	Gen	Feb	Mar	Apr	Mag	Giu	Lug	Ago	Set	Ott	Nov	Dic	tot
2008	266	645	965	1157	1091	976	1096	665	1319	1123	974	1160	11437
2009	1276	803	859	881	1032	760	971	601	1025	1197	910	1214	11529
2010	1559	869	1096	1111	1117	960	1262	868	1192	1233	925	1488	13680
2011	1886	1071	1240	1370	1167	1038	1364	774	1241	1271	1039	1316	14777
2012	1791	1172	1097	1273	1091	1067	1300	1000	1578	2274	1509	2032	17184
2013	2177	1100	1548	1179	1099	1000	1302	823	1209	1410	993	1377	15217
2014	1857	936	1113	974	1202	1308	1393	1041	1117	1111	880	1449	14381

Tabella 146: Trasformazioni da tempo determinato a tempo indeterminato (valori assoluti).

	Gen	Feb	Mar	Apr	Mag	Giu	Lug	Ago	Set	Ott	Nov	Dic	tot
2009							-11.41	-9.62	-22.29	6.59	-6.57	4.66	0.80
2010	22.18	8.22	27.59	26.11	8.24	26.32	29.97	44.43	16.29	3.01	1.65	22.57	18.66
2011	20.97	23.25	13.14	23.31	4.48	8.13	8.08	-10.83	4.11	3.08	12.32	-11.56	8.02
2012	-5.04	9.43	-11.53	-7.08	-6.51	2.79	-4.69	29.20	27.16	78.91	45.24	54.41	16.29
2013	21.55	-6.14	41.11	-7.38	0.73	-6.28	0.15	-17.70	-23.38	-37.99	-34.19	-32.23	-11.45
2014	-14.70	-14.91	-28.10	-17.39	9.37	30.80	6.99	26.49	-7.61	-21.21	-11.38	5.23	-5.49

Tabella 147: Trasformazioni da tempo determinato a tempo indeterminato (valori tendenziali).

Figura 40: Trasformazioni a tempo indeterminato (indice tendenziale annuo mobile. In rosso da apprendistato. in celeste da tempo determinato

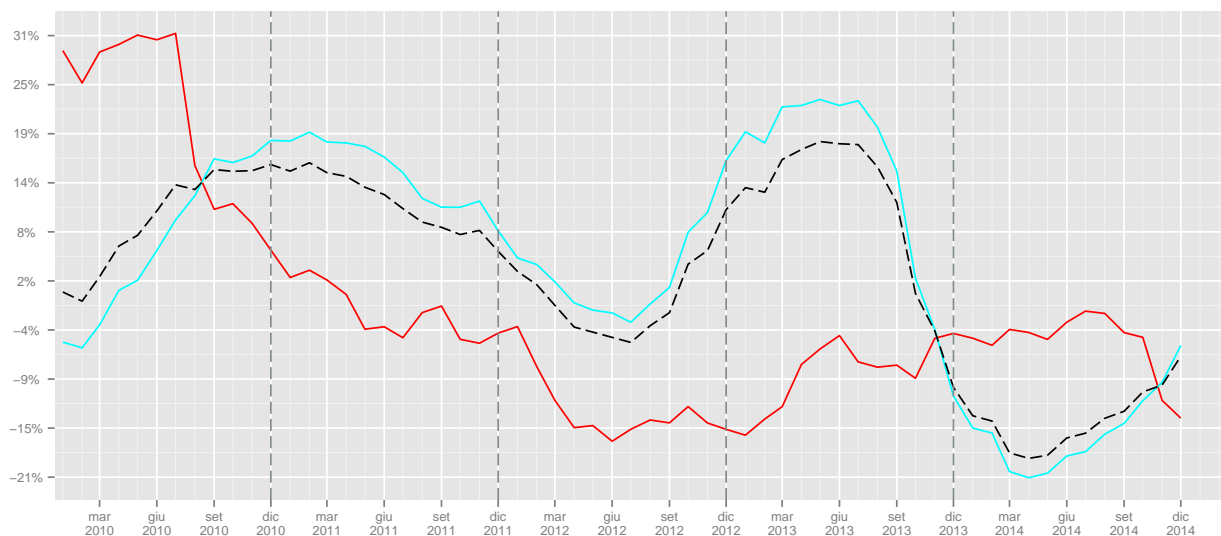

	I	II	III	IV	I	II	III	IV
2008	429	767	549	689				
2009	679	833	891	855			62.3	24.09
2010	885	958	720	882	30.34	15.01	-19.19	3.16
2011	981	888	638	799	10.85	-7.31	-11.39	-9.41
2012	793	659	643	703	-19.16	-25.79	0.78	-12.02
2013	717	701	547	719	-9.58	6.37	-14.93	2.28
2014	657	765	421	464	-8.37	9.13	-23.03	-35.47

Tabella 148: Trasformazioni da apprendistato a tempo indeterminato (valori trimestrali, assoluti a sinistra e tendenziali a destra).

	I	II	III	IV	I	II	III	IV
2008	1876	3224	3080	3257				
2009	2938	2673	2597	3321			-15.68	1.96
2010	3524	3188	3322	3646	19.95	19.27	27.92	9.79
2011	4197	3575	3379	3626	19.1	12.14	1.72	-0.55
2012	4060	3431	3878	5815	-3.26	-4.03	14.77	60.37
2013	4825	3278	3334	3780	18.84	-4.46	-14.03	-35
2014	3906	3484	3551	3440	-19.05	6.28	6.51	-8.99

Tabella 149: Trasformazioni da tempo determinato a tempo indeterminato (valori trimestrali, assoluti a sinistra e tendenziali a destra).

3 Lavoro parasubordinato

3.1 Assunzioni

	Gen	Feb	Mar	Apr	Mag	Giu	Lug	Ago	Set	Ott	Nov	Dic	tot
2008	915	2309	6042	7617	7974	7577	7598	4159	9011	8821	6365	6012	74400
2009	7473	5679	6706	5959	6482	6634	7020	3626	7814	8430	7218	6130	79171
2010	8261	6712	7452	7255	7472	7321	8196	4552	9559	9420	7047	6412	89659
2011	9270	6985	7406	7858	7330	7479	7460	4904	9353	9701	7747	6813	92306
2012	9831	7286	8986	8500	8801	9159	8348	3718	8090	8398	6407	6622	94146
2013	8218	6294	7012	8294	8491	8912	8568	5825	9147	10052	7932	7382	96127
2014	9292	7137	7572	7792	8955	8563	8543	5745	9943	10392	7283	7269	98486

Tabella 150: Assunzioni lavoro parasubordinato (valori assoluti).

	Gen	Feb	Mar	Apr	Mag	Giu	Lug	Ago	Set	Ott	Nov	Dic	tot
2009							-7.61	-12.82	-13.28	-4.43	13.40	1.96	6.41
2010	10.54	18.19	11.12	21.75	15.27	10.36	16.75	25.54	22.33	11.74	-2.37	4.60	13.25
2011	12.21	4.07	-0.62	8.31	-1.90	2.16	-8.98	7.73	-2.16	2.98	9.93	6.25	2.95
2012	6.05	4.31	21.33	8.17	20.07	22.46	11.90	-24.18	-13.50	-13.43	-17.30	-2.80	1.99
2013	-16.41	-13.62	-21.97	-2.42	-3.52	-2.70	2.64	56.67	13.07	19.70	23.80	11.48	2.10
2014	13.07	13.39	7.99	-6.05	5.46	-3.92	-0.29	-1.37	8.70	3.38	-8.18	-1.53	2.45

Tabella 151: Assunzioni lavoro parasubordinato (valori tendenziali).

Figura 41: Assunzioni lavoro parasubordinato (indice tendenziale annuo mobile).

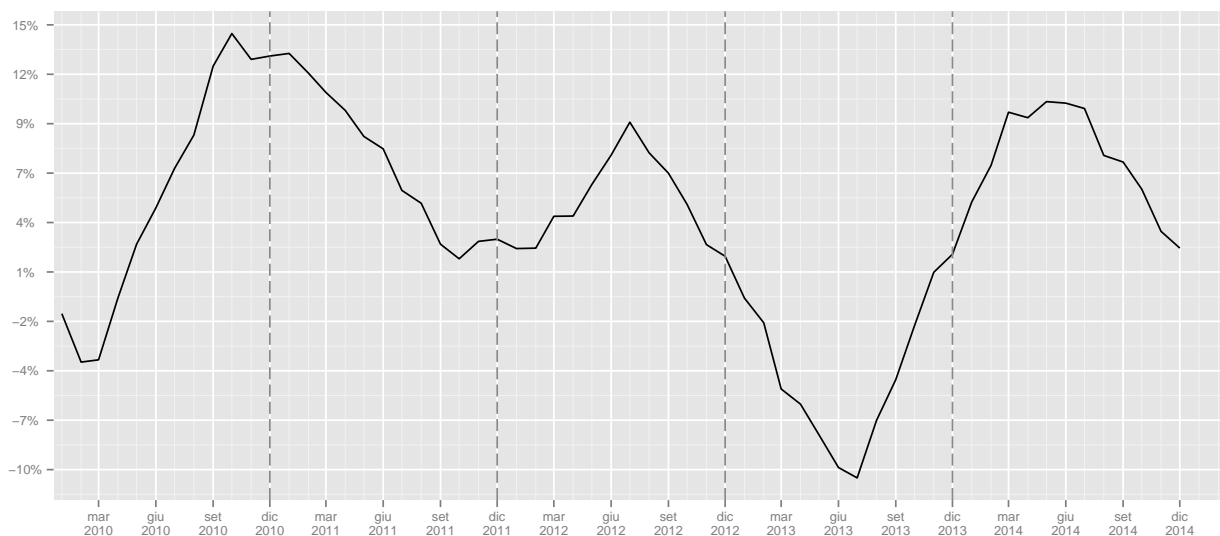

	I	II	III	IV	I	II	III	IV
2008	9266	23168	20768	21198				
2009	19858	19075	18460	21778			-11.11	2.74
2010	22425	22048	22307	22879	12.93	15.59	20.84	5.06
2011	23661	22667	21717	24261	5.51	2.81	-2.64	6.04
2012	26103	26460	20156	21427	10.32	16.73	-7.19	-11.68
2013	21524	25697	23540	25366	-17.54	-2.88	16.79	18.38
2014	24001	25310	24231	24944	11.51	-1.51	2.94	-1.66

Tabella 152: Assunzioni lavoro parasubordinato (valori trimestrali, assoluti a sinistra e tendenziali a destra).

3.2 Cessazioni

	Gen	Feb	Mar	Apr	Mag	Giu	Lug	Ago	Set	Ott	Nov	Dic	tot
2008	570	1623	4597	5654	7343	8486	7439	4760	7677	6400	4272	10676	69497
2009	4745	4230	5503	4923	7293	9818	8503	4188	6425	6288	5389	13032	80337
2010	5309	5548	6846	5934	7267	11095	9038	4884	8247	7443	5753	13326	90690
2011	5564	5437	6670	6383	7937	10729	9022	5466	7865	7083	6459	14228	92843
2012	5565	5351	7869	7815	9335	11785	9021	4792	7993	6949	5476	15064	97015
2013	5519	5149	7235	7795	8671	11503	9260	5895	9336	7495	6646	13182	97686
2014	6550	5512	7004	7428	8961	11045	9109	6246	8932	7949	6477	13981	99194

Tabella 153: Cessazioni lavoro parasubordinato (valori assoluti).

	Gen	Feb	Mar	Apr	Mag	Giu	Lug	Ago	Set	Ott	Nov	Dic	tot
2009							14.30	-12.02	-16.31	-1.75	26.15	22.07	15.60
2010	11.89	31.16	24.40	20.54	-0.36	13.01	6.29	16.62	28.36	18.37	6.75	2.26	12.89
2011	4.80	-2.00	-2.57	7.57	9.22	-3.30	-0.18	11.92	-4.63	-4.84	12.27	6.77	2.37
2012	0.02	-1.58	17.98	22.43	17.61	9.84	-0.01	-12.33	1.63	-1.89	-15.22	5.88	4.49
2013	-0.83	-3.77	-8.06	-0.26	-7.11	-2.39	2.65	23.02	16.80	7.86	21.37	-12.49	0.69
2014	18.68	7.05	-3.19	-4.71	3.34	-3.98	-1.63	5.95	-4.33	6.06	-2.54	6.06	1.54

Tabella 154: Cessazioni lavoro parasubordinato (valori tendenziali).

Figura 42: Cessazioni lavoro parasubordinato (indice tendenziale annuo mobile).

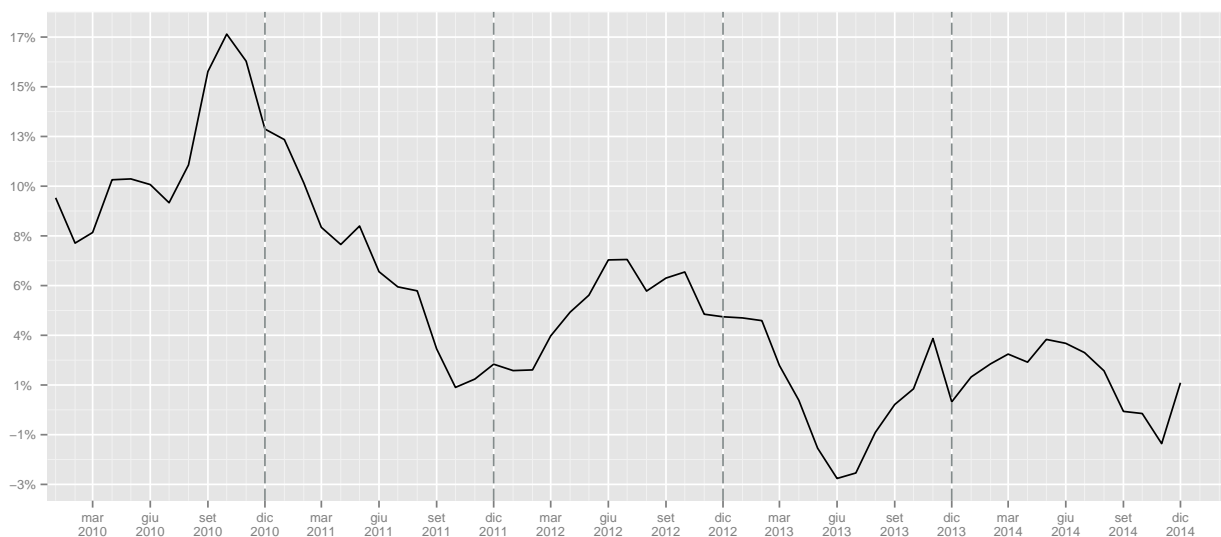

	I	II	III	IV	I	II	III	IV
2008	6790	21483	19876	21348				
2009	14478	22034	19116	24709			-3.82	15.74
2010	17703	24296	22169	26522	22.28	10.27	15.97	7.34
2011	17671	25049	22353	27770	-0.18	3.1	0.83	4.71
2012	18785	28935	21806	27489	6.3	15.51	-2.45	-1.01
2013	17903	27969	24491	27323	-4.7	-3.34	12.31	-0.6
2014	19066	27434	24287	28407	6.5	-1.91	-0.83	3.97

Tabella 155: Cessazioni lavoro parasubordinato (valori trimestrali, assoluti a sinistra e tendenziali a destra).

3.3 Saldi

	Gen	Feb	Mar	Apr	Mag	Giu	Lug	Ago	Set	Ott	Nov	Dic	tot
2008	345	686	1445	1963	631	-909	159	-601	1334	2421	2093	-4664	4903
2009	2728	1449	1203	1036	-811	-3184	-1483	-562	1389	2142	1829	-6902	-1166
2010	2952	1164	606	1321	205	-3774	-842	-332	1312	1977	1294	-6914	-1031
2011	3706	1548	736	1475	-607	-3250	-1562	-562	1488	2618	1288	-7415	-537
2012	4266	1935	1117	685	-534	-2626	-673	-1074	97	1449	931	-8442	-2869
2013	2699	1145	-223	499	-180	-2591	-692	-70	-189	2557	1286	-5800	-1559
2014	2742	1625	568	364	-6	-2482	-566	-501	1011	2443	806	-6712	-708

Tabella 156: Saldi lavoro parasubordinato (valori assoluti).

Figura 43: Saldi cumulati lavoro parasubordinato

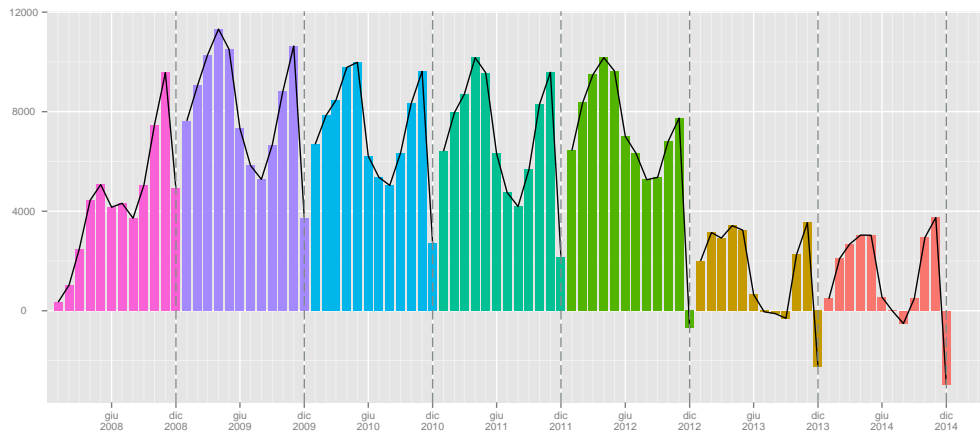

	I	II	III	IV
2008	2476	1685	892	-150
2009	5380	-2959	-656	-2931
2010	4722	-2248	138	-3643
2011	5990	-2382	-636	-3509
2012	7318	-2475	-1650	-6062
2013	3621	-2272	-951	-1957
2014	4935	-2124	-56	-3463

Tabella 157: Saldi lavoro Parasubordinato (valori trimestrali).

3.4 Genere

3.4.1 Assunzioni

	Gen	Feb	Mar	Apr	Mag	Giu	Lug	Ago	Set	Ott	Nov	Dic	tot
2008	406	968	2520	3304	3622	3447	3532	1852	3913	3633	2529	2547	32273
2009	3163	2351	2737	2472	2652	3008	3242	1471	2968	3218	2893	2742	32917
2010	3430	2801	3038	2684	3118	3335	3748	1950	3687	3570	2851	2845	37057
2011	3589	2778	2932	3115	3076	3259	3193	2101	3669	3676	3077	2946	37411
2012	3981	3088	3876	3556	3842	4080	3802	1894	3485	3425	2598	2898	40525
2013	3515	2729	3094	3543	3545	4250	3961	2710	4068	4113	3412	3439	42379
2014	3928	3092	3293	3271	3998	4081	4121	2909	4466	4421	3328	3443	44351

Tabella 158: Assunzioni lavoro parasubordinato maschi (valori assoluti).

	Gen	Feb	Mar	Apr	Mag	Giu	Lug	Ago	Set	Ott	Nov	Dic	tot
2009							-8.21	-20.57	-24.15	-11.42	14.39	7.66	2.00
2010	8.44	19.14	11.00	8.58	17.57	10.87	15.61	32.56	24.23	10.94	-1.45	3.76	12.58
2011	4.64	-0.82	-3.49	16.06	-1.35	-2.28	-14.81	7.74	-0.49	2.97	7.93	3.55	0.96
2012	10.92	11.16	32.20	14.16	24.90	25.19	19.07	-9.85	-5.01	-6.83	-15.57	-1.63	8.32
2013	-11.71	-11.63	-20.18	-0.37	-7.73	4.17	4.18	43.08	16.73	20.09	31.33	18.67	4.57
2014	11.75	13.30	6.43	-7.68	12.78	-3.98	4.04	7.34	9.78	7.49	-2.46	0.12	4.65

Tabella 159: Assunzioni lavoro parasubordinato maschi (valori tendenziali).

	Gen	Feb	Mar	Apr	Mag	Giu	Lug	Ago	Set	Ott	Nov	Dic	tot
2008	509	1341	3522	4313	4352	4130	4066	2307	5098	5188	3836	3465	42127
2009	4310	3328	3969	3487	3830	3626	3778	2155	4846	5212	4325	3388	46254
2010	4831	3911	4414	4571	4354	3986	4448	2602	5872	5850	4196	3567	52602
2011	5681	4207	4474	4743	4254	4220	4267	2803	5684	6025	4670	3867	54895
2012	5850	4198	5110	4944	4959	5079	4546	1824	4605	4973	3809	3724	53621
2013	4703	3565	3918	4751	4946	4662	4607	3115	5079	5939	4520	3943	53748
2014	5364	4045	4279	4521	4957	4482	4422	2836	5477	5971	3955	3826	54135

Tabella 160: Assunzioni lavoro parasubordinato femmine (valori assoluti).

	Gen	Feb	Mar	Apr	Mag	Giu	Lug	Ago	Set	Ott	Nov	Dic	tot
2009							-7.08	-6.59	-4.94	0.46	12.75	-2.22	9.80
2010	12.09	17.52	11.21	31.09	13.68	9.93	17.73	20.74	21.17	12.24	-2.98	5.28	13.72
2011	17.59	7.57	1.36	3.76	-2.30	5.87	-4.07	7.72	-3.20	2.99	11.30	8.41	4.36
2012	2.97	-0.21	14.22	4.24	16.57	20.36	6.54	-34.93	-18.98	-17.46	-18.44	-3.70	-2.32
2013	-19.61	-15.08	-23.33	-3.90	-0.26	-8.21	1.34	70.78	10.29	19.42	18.67	5.88	0.24
2014	14.05	13.46	9.21	-4.84	0.22	-3.86	-4.02	-8.96	7.84	0.54	-12.50	-2.97	0.72

Tabella 161: Assunzioni lavoro parasubordinato femmine (valori tendenziali).

Figura 44: Assunzioni lavoro parasubordinato (indice tendenziale annuo mobile).

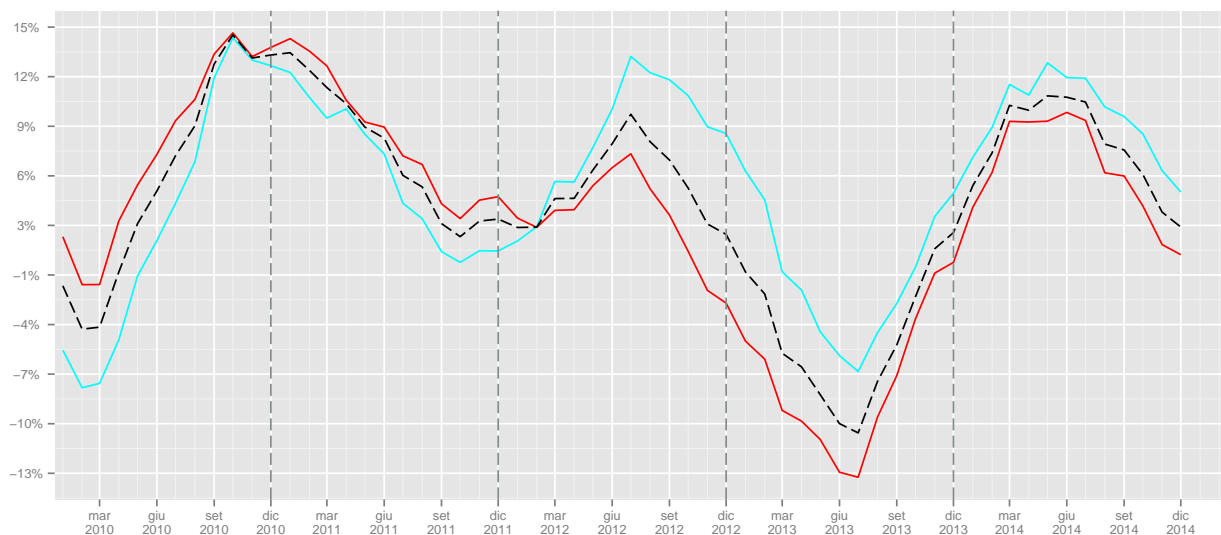

	I	II	III	IV	I	II	III	IV
2008	3894	10373	9297	8709				
2009	8251	8132	7681	8853			-17.38	1.65
2010	9269	9137	9385	9266	12.34	12.36	22.18	4.67
2011	9299	9450	8963	9699	0.32	3.43	-4.5	4.67
2012	10945	11478	9181	8921	17.7	21.46	2.43	-8.02
2013	9338	11338	10739	10964	-14.68	-1.22	16.97	22.9
2014	10313	11350	11496	11192	10.44	0.11	7.05	2.08

Tabella 162: Assunzioni lavoro parasubordinato maschi (valori trimestrali, assoluti a sinistra e tendenziali a destra).

	I	II	III	IV	I	II	III	IV
2008	5372	12795	11471	12489				
2009	11607	10943	10779	12925			-6.03	3.49
2010	13156	12911	12922	13613	13.35	17.98	19.88	5.32
2011	14362	13217	12754	14562	9.17	2.37	-1.3	6.97
2012	15158	14982	10975	12506	5.54	13.35	-13.95	-14.12
2013	12186	14359	12801	14402	-19.61	-4.16	16.64	15.16
2014	13688	13960	12735	13752	12.33	-2.78	-0.52	-4.51

Tabella 163: Assunzioni lavoro parasubordinato femmine (valori trimestrali, assoluti a sinistra e tendenziali a destra).

3.4.2 Cessazioni

	Gen	Feb	Mar	Apr	Mag	Giu	Lug	Ago	Set	Ott	Nov	Dic	tot
2008	217	676	1957	2633	3230	3722	3346	2080	3619	2918	1809	4516	30723
2009	2116	1672	2304	1962	2693	3872	3253	1748	2691	2626	2327	5541	32805
2010	2264	2125	2658	2235	2870	4382	3813	2121	3481	3086	2329	5742	37106
2011	2226	2105	2722	2515	2959	4014	3592	2249	3417	2738	2568	6159	37264
2012	2336	2187	3359	3175	3760	4716	3856	2263	3686	3002	2266	6832	41438
2013	2412	2331	3085	3378	3543	5011	4068	2727	4024	3271	2963	6194	43007
2014	2845	2447	2968	3096	3889	4835	4021	3060	4096	3690	2970	6502	44419

Tabella 164: Cessazioni lavoro parasubordinato maschi (valori assoluti).

	Gen	Feb	Mar	Apr	Mag	Giu	Lug	Ago	Set	Ott	Nov	Dic	tot
2009							-2.78	-15.96	-25.64	-10.01	28.63	22.70	6.78
2010	6.99	27.09	15.36	13.91	6.57	13.17	17.21	21.34	29.36	17.52	0.09	3.63	13.11
2011	-1.68	-0.94	2.41	12.53	3.10	-8.40	-5.80	6.03	-1.84	-11.28	10.26	7.26	0.43
2012	4.94	3.90	23.40	26.24	27.07	17.49	7.35	0.62	7.87	9.64	-11.76	10.93	11.20
2013	3.25	6.58	-8.16	6.39	-5.77	6.26	5.50	20.50	9.17	8.96	30.76	-9.34	3.79
2014	17.95	4.98	-3.79	-8.35	9.77	-3.51	-1.16	12.21	1.79	12.81	0.24	4.97	3.28

Tabella 165: Cessazioni lavoro parasubordinato maschi (valori tendenziali).

	Gen	Feb	Mar	Apr	Mag	Giu	Lug	Ago	Set	Ott	Nov	Dic	tot
2008	353	947	2640	3021	4113	4764	4093	2680	4058	3482	2463	6160	38774
2009	2629	2558	3199	2961	4600	5946	5250	2440	3734	3662	3062	7491	47532
2010	3045	3423	4188	3699	4397	6713	5225	2763	4766	4357	3424	7584	53584
2011	3338	3332	3948	3868	4978	6715	5430	3217	4448	4345	3891	8069	55579
2012	3229	3164	4510	4640	5575	7069	5165	2529	4307	3947	3210	8232	55577
2013	3107	2818	4150	4417	5128	6492	5192	3168	5312	4224	3683	6988	54679
2014	3705	3065	4036	4332	5072	6210	5088	3186	4836	4259	3507	7479	54775

Tabella 166: Cessazioni lavoro parasubordinato femmine (valori assoluti).

	Gen	Feb	Mar	Apr	Mag	Giu	Lug	Ago	Set	Ott	Nov	Dic	tot
2009							28.27	-8.96	-7.98	5.17	24.32	21.61	22.59
2010	15.82	33.82	30.92	24.92	-4.41	12.90	-0.48	13.24	27.64	18.98	11.82	1.24	12.73
2011	9.62	-2.66	-5.73	4.57	13.21	0.03	3.92	16.43	-6.67	-0.28	13.64	6.40	3.72
2012	-3.27	-5.04	14.24	19.96	11.99	5.27	-4.88	-21.39	-3.17	-9.16	-17.50	2.02	-0.00
2013	-3.78	-10.94	-7.98	-4.81	-8.02	-8.16	0.52	25.27	23.33	7.02	14.74	-15.11	-1.62
2014	19.25	8.77	-2.75	-1.92	-1.09	-4.34	-2.00	0.57	-8.96	0.83	-4.78	7.03	0.18

Tabella 167: Cessazioni lavoro parasubordinato femmine (valori tendenziali).

Figura 45: Cessazioni lavoro parasubordinato (indice tendenziale annuo mobile).

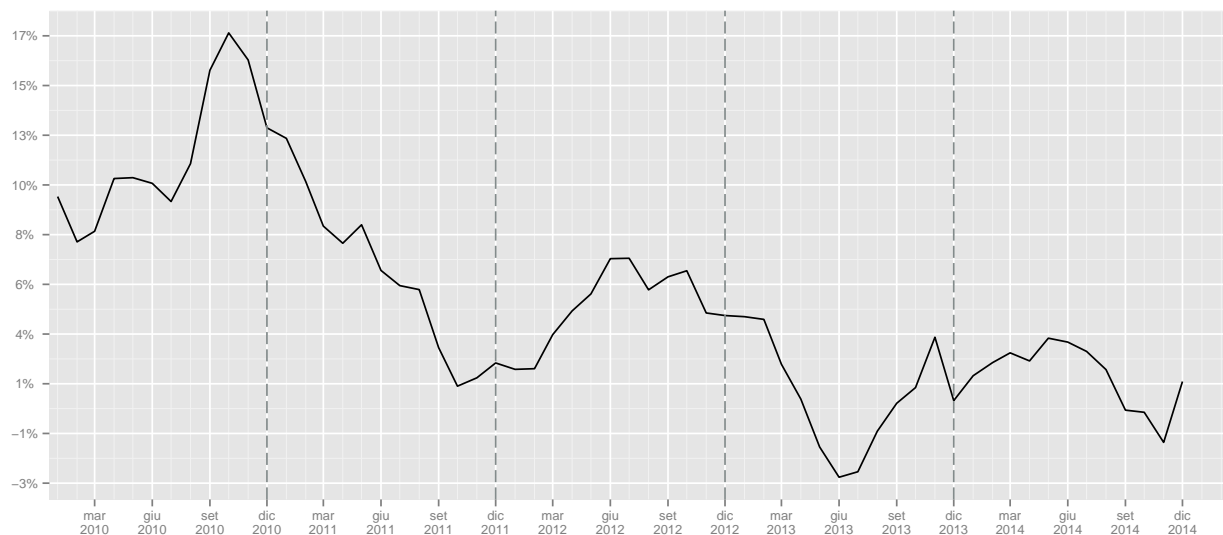

	I	II	III	IV	I	II	III	IV
2008	2850	9585	9045	9243				
2009	6092	8527	7692	10494			-14.96	13.53
2010	7047	9487	9415	11157	15.68	11.26	22.4	6.32
2011	7053	9488	9258	11465	0.09	0.01	-1.67	2.76
2012	7882	11651	9805	12100	11.75	22.8	5.91	5.54
2013	7828	11932	10819	12428	-0.69	2.41	10.34	2.71
2014	8260	11820	11177	13162	5.52	-0.94	3.31	5.91

Tabella 168: Cessazioni lavoro parasubordinato maschi (valori trimestrali, assoluti a sinistra e tendenziali a destra).

	I	II	III	IV	I	II	III	IV
2008	3940	11898	10831	12105				
2009	8386	13507	11424	14215			5.48	17.43
2010	10656	14809	12754	15365	27.07	9.64	11.64	8.09
2011	10618	15561	13095	16305	-0.36	5.08	2.67	6.12
2012	10903	17284	12001	15389	2.68	11.07	-8.35	-5.62
2013	10075	16037	13672	14895	-7.59	-7.21	13.92	-3.21
2014	10806	15614	13110	15245	7.26	-2.64	-4.11	2.35

Tabella 169: Cessazioni lavoro parasubordinato femmine (valori trimestrali, assoluti a sinistra e tendenziali a destra).

3.4.3 Saldi

	Gen	Feb	Mar	Apr	Mag	Giu	Lug	Ago	Set	Ott	Nov	Dic	tot
2008	189	292	563	671	392	-275	186	-228	294	715	720	-1969	1550
2009	1047	679	433	510	-41	-864	-11	-277	277	592	566	-2799	112
2010	1166	676	380	449	248	-1047	-65	-171	206	484	522	-2897	-49
2011	1363	673	210	600	117	-755	-399	-148	252	938	509	-3213	147
2012	1645	901	517	381	82	-636	-54	-369	-201	423	332	-3934	-913
2013	1103	398	9	165	2	-761	-107	-17	44	842	449	-2755	-628
2014	1083	645	325	175	109	-754	100	-151	370	731	358	-3059	-68

Tabella 170: Saldi lavoro parasubordinato maschi (valori assoluti).

Figura 46: Saldi cumulati lavoro parasubordinato maschi

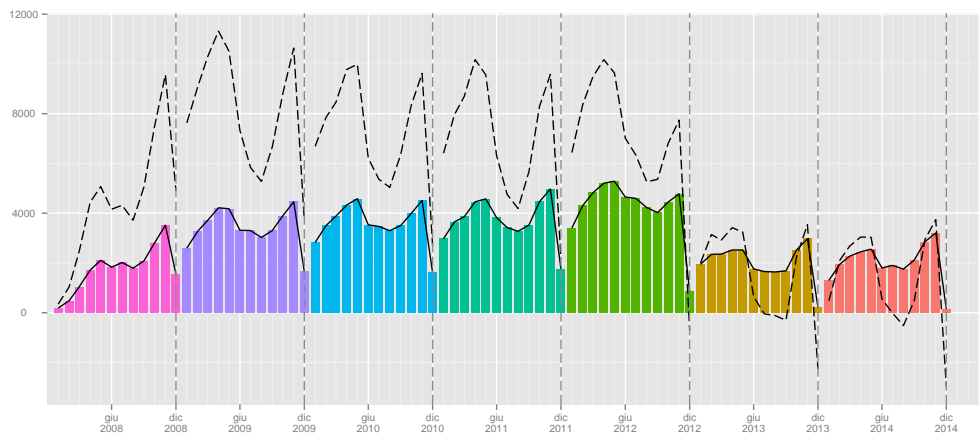

	Gen	Feb	Mar	Apr	Mag	Giu	Lug	Ago	Set	Ott	Nov	Dic	tot
2008	156	394	882	1292	239	-634	-27	-373	1040	1706	1373	-2695	3353
2009	1681	770	770	526	-770	-2320	-1472	-285	1112	1550	1263	-4103	-1278
2010	1786	488	226	872	-43	-2727	-777	-161	1106	1493	772	-4017	-982
2011	2343	875	526	875	-724	-2495	-1163	-414	1236	1680	779	-4202	-684
2012	2621	1034	600	304	-616	-1990	-619	-705	298	1026	599	-4508	-1956
2013	1596	747	-232	334	-182	-1830	-585	-53	-233	1715	837	-3045	-931
2014	1659	980	243	189	-115	-1728	-666	-350	641	1712	448	-3653	-640

Tabella 171: Saldi lavoro parasubordinato femmine (valori assoluti).

Figura 47: Saldi cumulati lavoro parasubordinato femmine

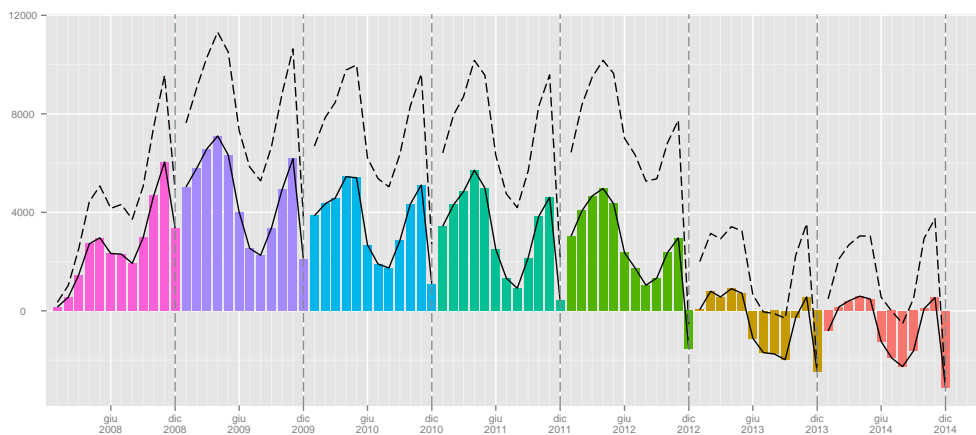

	I	II	III	IV
2008	1044	788	252	-534
2009	2159	-395	-11	-1641
2010	2222	-350	-30	-1891
2011	2246	-38	-295	-1766
2012	3063	-173	-624	-3179
2013	1510	-594	-80	-1464
2014	2053	-470	319	-1970

Tabella 172: Saldi lavoro Parasubordinato Maschi (valori trimestrali).

	I	II	III	IV
2008	1432	897	640	384
2009	3221	-2564	-645	-1290
2010	2500	-1898	168	-1752
2011	3744	-2344	-341	-1743
2012	4255	-2302	-1026	-2883
2013	2111	-1678	-871	-493
2014	2882	-1654	-375	-1493

Tabella 173: Saldi lavoro Parasubordinato Femmine(valori trimestrali).

4 Lavoro intermittente

4.1 Assunzioni

	Gen	Feb	Mar	Apr	Mag	Giu	Lug	Ago	Set	Ott	Nov	Dic	tot
2008	6	79	110	101	203	165	406	178	166	376	241	236	2267
2009	168	275	264	521	650	693	565	227	230	463	425	400	4881
2010	373	512	527	868	1115	1050	997	434	797	983	768	878	9302
2011	718	891	743	1458	1599	1704	1590	1294	1216	1561	1204	1594	15572
2012	1647	2668	4318	3173	3242	3039	2140	603	877	940	743	687	24077
2013	510	537	752	982	1057	834	570	268	467	538	394	436	7345
2014	393	329	494	915	930	759	773	290	446	525	464	538	6856

Tabella 174: Assunzioni lavoro intermittente (valori assoluti).

	Gen	Feb	Mar	Apr	Mag	Giu	Lug	Ago	Set	Ott	Nov	Dic	tot
2009							39.16	27.53	38.55	23.14	76.35	69.49	115.31
2010	122.02	86.18	99.62	66.60	71.54	51.52	76.46	91.19	246.52	112.31	80.71	119.50	90.58
2011	92.49	74.02	40.99	67.97	43.41	62.29	59.48	198.16	52.57	58.80	56.77	81.55	67.40
2012	129.39	199.44	481.16	117.63	102.75	78.35	34.59	-53.40	-27.88	-39.78	-38.29	-56.90	54.62
2013	-69.03	-79.87	-82.58	-69.05	-67.40	-72.56	-73.36	-55.56	-46.75	-42.77	-46.97	-36.54	-69.49
2014	-22.94	-38.73	-34.31	-6.82	-12.02	-8.99	35.61	8.21	-4.50	-2.42	17.77	23.39	-6.66

Tabella 175: Assunzioni lavoro intermittente (valori tendenziali).

Figura 48: Assunzioni lavoro intermittente (indice tendenziale annuo mobile).

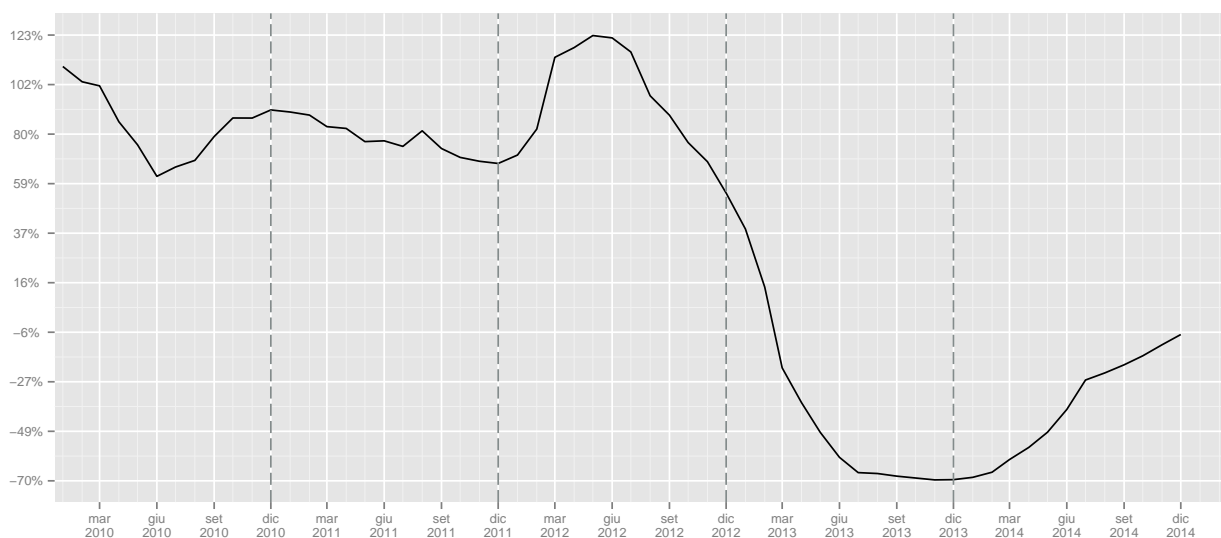

	I	II	III	IV	I	II	III	IV
2008	195	469	750	853				
2009	707	1864	1022	1288			36.27	51
2010	1412	3033	2228	2629	99.72	62.71	118	104.11
2011	2352	4761	4100	4359	66.57	56.97	84.02	65.8
2012	8633	9454	3620	2370	267.05	98.57	-11.71	-45.63
2013	1799	2873	1305	1368	-79.16	-69.61	-63.95	-42.28
2014	1216	2604	1509	1527	-32.41	-9.36	15.63	11.62

Tabella 176: Assunzioni lavoro intermittente (valori trimestrali, assoluti a sinistra e tendenziali a destra).

4.2 Cessazioni

	Gen	Feb	Mar	Apr	Mag	Giu	Lug	Ago	Set	Ott	Nov	Dic	tot
2008	37	79	96	68	79	97	108	180	287	210	113	285	1639
2009	171	143	141	183	261	290	281	301	706	718	289	564	4048
2010	243	309	263	464	585	606	501	551	1244	1107	515	1239	7627
2011	751	621	631	864	910	812	858	1039	2014	1703	850	1690	12743
2012	1315	923	1498	2304	2352	2096	2978	1676	3215	2399	1037	2193	23986
2013	709	556	704	729	1485	725	565	420	1046	1089	335	1070	9433
2014	473	319	514	659	538	652	548	419	721	1057	404	771	7075

Tabella 177: Cessazioni lavoro intermittente (valori assoluti).

	Gen	Feb	Mar	Apr	Mag	Giu	Lug	Ago	Set	Ott	Nov	Dic	tot
2009							160.19	67.22	145.99	241.90	155.75	97.89	146.98
2010	42.11	116.08	86.52	153.55	124.14	108.97	78.29	83.06	76.20	54.18	78.20	119.68	88.41
2011	209.05	100.97	139.92	86.21	55.56	33.99	71.26	88.57	61.90	53.84	65.05	36.40	67.08
2012	75.10	48.63	137.40	166.67	158.46	158.13	247.09	61.31	59.63	40.87	22.00	29.76	88.23
2013	-46.08	-39.76	-53.00	-68.36	-36.86	-65.41	-81.03	-74.94	-67.47	-54.61	-67.70	-51.21	-60.67
2014	-33.29	-42.63	-26.99	-9.60	-63.77	-10.07	-3.01	-0.24	-31.07	-2.94	20.60	-27.94	-25.00

Tabella 178: Cessazioni lavoro intermittente (valori tendenziali).

Figura 49: Cessazioni lavoro intermittente).

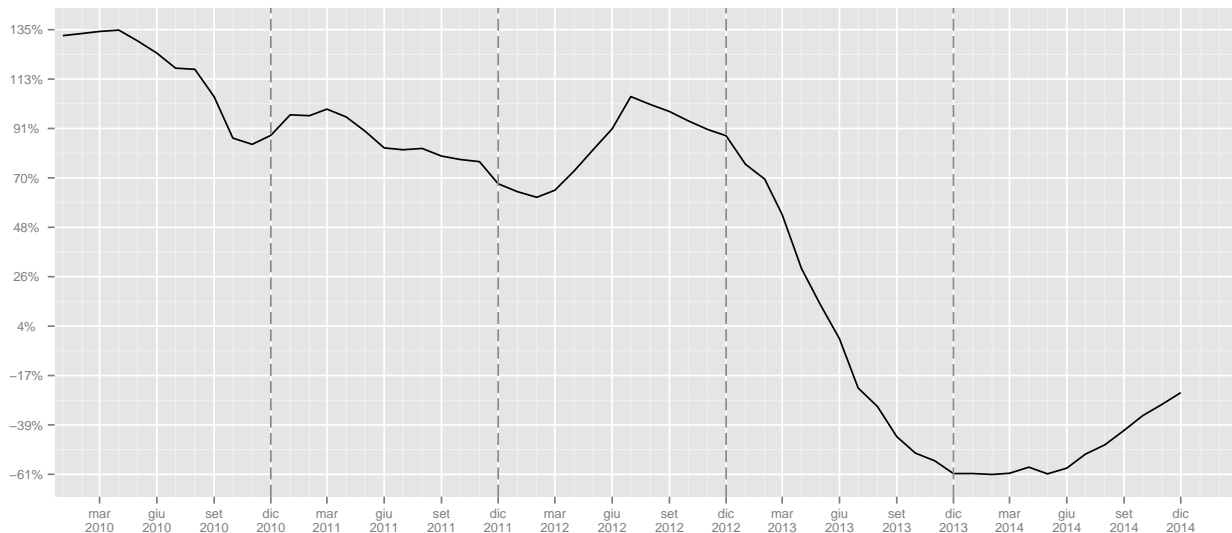

	I	II	III	IV	I	II	III	IV
2008	212	244	575	608				
2009	455	734	1288	1571			124	158.39
2010	815	1655	2296	2861	79.12	125.48	78.26	82.11
2011	2003	2586	3911	4243	145.77	56.25	70.34	48.3
2012	3736	6752	7869	5629	86.52	161.1	101.2	32.67
2013	1969	2939	2031	2494	-47.3	-56.47	-74.19	-55.69
2014	1306	1849	1688	2232	-33.67	-37.09	-16.89	-10.51

Tabella 179: Cessazioni lavoro intermittente (valori trimestrali, assoluti a sinistra e tendenziali a destra).

4.3 Saldi

	Gen	Feb	Mar	Apr	Mag	Giu	Lug	Ago	Set	Ott	Nov	Dic	tot
2008	-31	0	14	33	124	68	298	-2	-121	166	128	-49	628
2009	-3	132	123	338	389	403	284	-74	-476	-255	136	-164	833
2010	130	203	264	404	530	444	496	-117	-447	-124	253	-361	1675
2011	-33	270	112	594	689	892	732	255	-798	-142	354	-96	2829
2012	332	1745	2820	869	890	943	-838	-1073	-2338	-1459	-294	-1506	91
2013	-199	-19	48	253	-428	109	5	-152	-579	-551	59	-634	-2088
2014	-80	10	-20	256	392	107	225	-129	-275	-532	60	-233	-219

Tabella 180: Saldi lavoro intermittente (valori assoluti).

Figura 50: Saldi cumulati lavoro intermittente

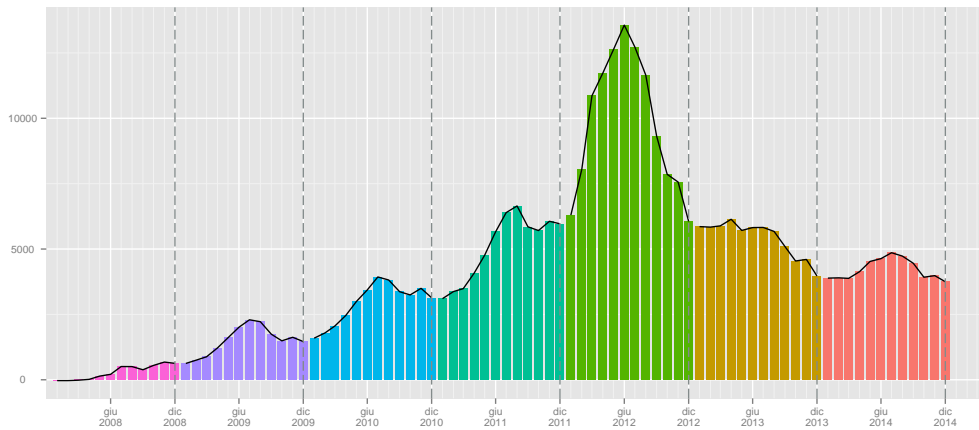

	I	II	III	IV
2008	-17	225	175	245
2009	252	1130	-266	-283
2010	597	1378	-68	-232
2011	349	2175	189	116
2012	4897	2702	-4249	-3259
2013	-170	-66	-726	-1126
2014	-90	755	-179	-705

Tabella 181: Saldi lavoro Intermittente (valori trimestrali).

4.4 Genere

4.4.1 Assunzioni

	Gen	Feb	Mar	Apr	Mag	Giu	Lug	Ago	Set	Ott	Nov	Dic	tot
2008	4	46	53	54	135	104	227	103	101	236	119	119	1301
2009	97	149	156	201	382	424	284	114	110	246	250	222	2635
2010	192	308	308	502	685	632	604	277	537	601	478	535	5659
2011	485	531	496	913	902	1047	943	866	799	936	782	1027	9727
2012	1152	1676	2647	1897	2015	1942	1382	363	555	613	478	427	15147
2013	317	349	473	539	556	502	359	166	252	280	235	219	4247
2014	241	223	313	476	560	500	470	172	269	297	301	325	4147

Tabella 182: Assunzioni lavoro intermittente Maschi (valori assoluti).

	Gen	Feb	Mar	Apr	Mag	Giu	Lug	Ago	Set	Ott	Nov	Dic	tot
2009							25.11	10.68	8.91	4.24	110.08	86.55	102.54
2010	97.94	106.71	97.44	149.75	79.32	49.06	112.68	142.98	388.18	144.31	91.20	140.99	114.76
2011	152.60	72.40	61.04	81.87	31.68	65.66	56.13	212.64	48.79	55.74	63.60	91.96	71.89
2012	137.53	215.63	433.67	107.78	123.39	85.48	46.55	-58.08	-30.54	-34.51	-38.87	-58.42	55.72
2013	-72.48	-79.18	-82.13	-71.59	-72.41	-74.15	-74.02	-54.27	-54.59	-54.32	-50.84	-48.71	-71.96
2014	-23.97	-36.10	-33.83	-11.69	0.72	-0.40	30.92	3.61	6.75	6.07	28.09	48.40	-2.35

Tabella 183: Assunzioni lavoro intermittente Maschi (valori tendenziali).

	Gen	Feb	Mar	Apr	Mag	Giu	Lug	Ago	Set	Ott	Nov	Dic	tot
2008	2	33	57	47	68	61	179	75	65	140	122	117	966
2009	71	126	108	320	268	269	281	113	120	217	175	178	2246
2010	181	204	219	366	430	418	393	157	260	382	290	343	3643
2011	233	360	247	545	697	657	647	428	417	625	422	567	5845
2012	495	992	1671	1276	1227	1097	758	240	322	327	265	260	8930
2013	193	188	279	443	501	332	211	102	215	258	159	217	3098
2014	152	106	181	439	370	259	303	118	177	228	163	213	2709

Tabella 184: Assunzioni lavoro intermittente femmine (valori assoluti).

	Gen	Feb	Mar	Apr	Mag	Giu	Lug	Ago	Set	Ott	Nov	Dic	tot
2009							56.98	50.67	84.62	55.00	43.44	52.14	132.51
2010	154.93	61.90	102.78	14.38	60.45	55.39	39.86	38.94	116.67	76.04	65.71	92.70	62.20
2011	28.73	76.47	12.79	48.91	62.09	57.18	64.63	172.61	60.38	63.61	45.52	65.31	60.44
2012	112.45	175.56	576.52	134.13	76.04	66.97	17.16	-43.93	-22.78	-47.68	-37.20	-54.14	52.78
2013	-61.01	-81.05	-83.30	-65.28	-59.17	-69.74	-72.16	-57.50	-33.23	-21.10	-40.00	-16.54	-65.31
2014	-21.24	-43.62	-35.13	-0.90	-26.15	-21.99	43.60	15.69	-17.67	-11.63	2.52	-1.84	-12.56

Tabella 185: Assunzioni lavoro intermittente femmine (valori tendenziali).

Figura 51: Assunzioni lavoro intermittente (indice tendenziale annuo mobile. In rosso le femmine, in celeste i maschi)

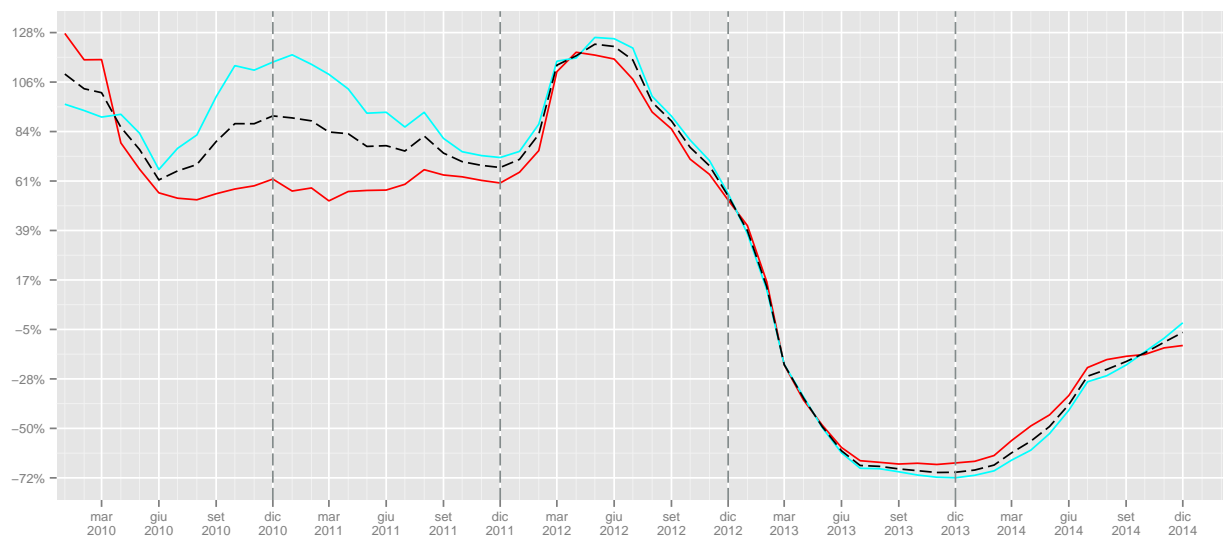

	I	II	III	IV	I	II	III	IV
2008	103	293	431	474				
2009	402	1007	508	718			17.87	51.48
2010	808	1819	1418	1614	101	80.64	179.13	124.79
2011	1512	2862	2608	2745	87.13	57.34	83.92	70.07
2012	5475	5854	2300	1518	262.1	104.54	-11.81	-44.7
2013	1139	1597	777	734	-79.2	-72.72	-66.22	-51.65
2014	777	1536	911	923	-31.78	-3.82	17.25	25.75

Tabella 186: Assunzioni lavoro intermittente maschi (valori trimestrali, assoluti a sinistra e tendenziali a destra).

	I	II	III	IV	I	II	III	IV
2008	92	176	319	379				
2009	305	857	514	570			61.13	50.4
2010	604	1214	810	1015	98.03	41.66	57.59	78.07
2011	840	1899	1492	1614	39.07	56.43	84.2	59.01
2012	3158	3600	1320	852	275.95	89.57	-11.53	-47.21
2013	660	1276	528	634	-79.1	-64.56	-60	-25.59
2014	439	1068	598	604	-33.48	-16.3	13.26	-4.73

Tabella 187: Assunzioni lavoro intermittente femmine (valori trimestrali, assoluti a sinistra e tendenziali a destra).

4.4.2 Cessazioni

	Gen	Feb	Mar	Apr	Mag	Giu	Lug	Ago	Set	Ott	Nov	Dic	tot
2008	20	49	54	43	54	62	71	106	191	129	69	155	1003
2009	93	88	85	107	147	177	154	167	411	344	178	267	2218
2010	133	184	172	318	393	375	304	353	793	612	355	608	4600
2011	466	362	425	570	602	495	560	666	1237	986	582	1062	8013
2012	829	620	1020	1572	1547	1269	1787	1010	1988	1281	669	1314	14906
2013	453	371	440	458	1022	409	322	245	638	545	187	586	5676
2014	284	200	339	389	346	384	324	245	470	580	271	450	4282

Tabella 188: Cessazioni lavoro intermittente maschi (valori assoluti).

	Gen	Feb	Mar	Apr	Mag	Giu	Lug	Ago	Set	Ott	Nov	Dic	tot
2009							116.90	57.55	115.18	166.67	157.97	72.26	121.14
2010	43.01	109.09	102.35	197.20	167.35	111.86	97.40	111.38	92.94	77.91	99.44	127.72	107.39
2011	250.38	96.74	147.09	79.25	53.18	32.00	84.21	88.67	55.99	61.11	63.94	74.67	74.20
2012	77.90	71.27	140.00	175.79	156.98	156.36	219.11	51.65	60.71	29.92	14.95	23.73	86.02
2013	-45.36	-40.16	-56.86	-70.87	-33.94	-67.77	-81.98	-75.74	-67.91	-57.46	-72.05	-55.40	-61.92
2014	-37.31	-46.09	-22.95	-15.07	-66.14	-6.11	0.62	0.00	-26.33	6.42	44.92	-23.21	-24.56

Tabella 189: Cessazioni lavoro intermittente maschi (valori tendenziali).

	Gen	Feb	Mar	Apr	Mag	Giu	Lug	Ago	Set	Ott	Nov	Dic	tot
2008	17	30	42	25	25	35	37	74	96	81	44	130	636
2009	78	55	56	76	114	113	127	134	295	374	111	297	1830
2010	110	125	91	146	192	231	197	198	451	495	160	631	3027
2011	285	259	206	294	308	317	298	373	777	717	268	628	4730
2012	486	303	478	732	805	827	1191	666	1227	1118	368	879	9080
2013	256	185	264	271	463	316	243	175	408	544	148	484	3757
2014	189	119	175	270	192	268	224	174	251	477	133	321	2793

Tabella 190: Cessazioni lavoro intermittente femmine (valori assoluti).

	Gen	Feb	Mar	Apr	Mag	Giu	Lug	Ago	Set	Ott	Nov	Dic	tot
2009							243.24	81.08	207.29	361.73	152.27	128.46	187.74
2010	41.03	127.27	62.50	92.11	68.42	104.42	55.12	47.76	52.88	32.35	44.14	112.46	65.41
2011	159.09	107.20	126.37	101.37	60.42	37.23	51.27	88.38	72.28	44.85	67.50	-0.48	56.26
2012	70.53	16.99	132.04	148.98	161.36	160.88	299.66	78.55	57.92	55.93	37.31	39.97	91.97
2013	-47.33	-38.94	-44.77	-62.98	-42.48	-61.79	-79.60	-73.72	-66.75	-51.34	-59.78	-44.94	-58.62
2014	-26.17	-35.68	-33.71	-0.37	-58.53	-15.19	-7.82	-0.57	-38.48	-12.32	-10.14	-33.68	-25.66

Tabella 191: Cessazioni lavoro intermittente femmine (valori tendenziali).

Figura 52: Cessazioni lavoro intermittente genere (indice tendenziale annuo mobile. In rosso le femmine, in celeste i maschi).

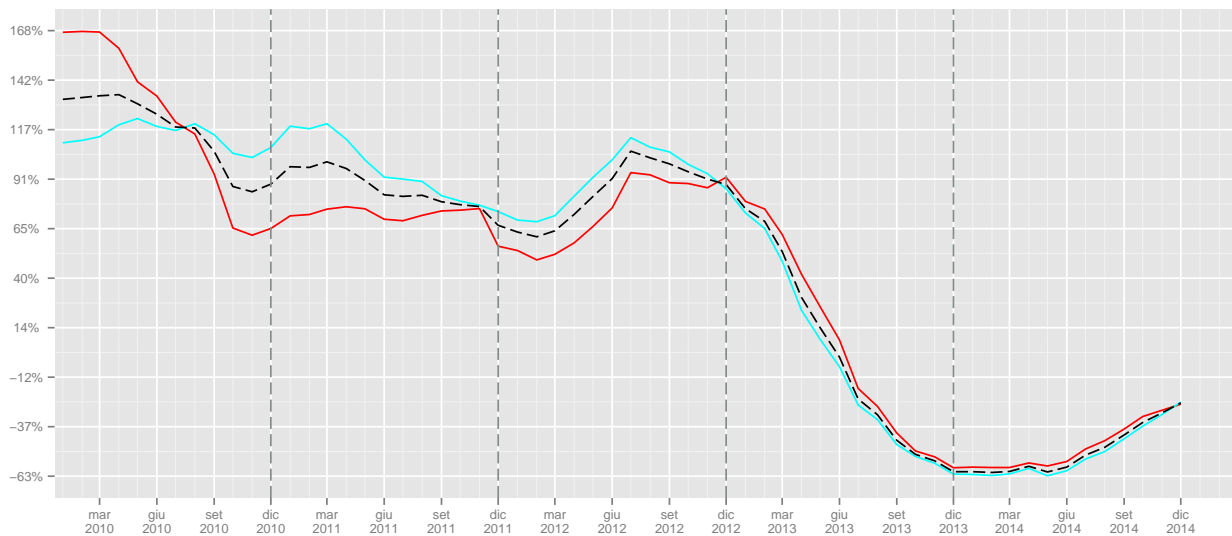

	I	II	III	IV		I	II	III	IV
2008	123	159	368	353					
2009	266	431	732	789			98.91	123.51	
2010	489	1086	1450	1575	83.83	151.97	98.09	99.62	
2011	1253	1667	2463	2630	156.24	53.5	69.86	66.98	
2012	2469	4388	4785	3264	97.05	163.23	94.28	24.11	
2013	1264	1889	1205	1318	-48.81	-56.95	-74.82	-59.62	
2014	823	1119	1039	1301	-34.89	-40.76	-13.78	-1.29	

Tabella 192: Cessazioni lavoro intermittente maschi (valori trimestrali, assoluti a sinistra e tendenziali a destra).

	I	II	III	IV		I	II	III	IV
2008	89	85	207	255					
2009	189	303	556	782			168.6	206.67	
2010	326	569	846	1286	72.49	87.79	52.16	64.45	
2011	750	919	1448	1613	130.06	61.51	71.16	25.43	
2012	1267	2364	3084	2365	68.93	157.24	112.98	46.62	
2013	705	1050	826	1176	-44.36	-55.58	-73.22	-50.27	
2014	483	730	649	931	-31.49	-30.48	-21.43	-20.83	

Tabella 193: Cessazioni lavoro intermittente femmine (valori trimestrali, assoluti a sinistra e tendenziali a destra).

4.4.3 Saldi

	Gen	Feb	Mar	Apr	Mag	Giu	Lug	Ago	Set	Ott	Nov	Dic	tot
2008	-16	-3	-1	11	81	42	156	-3	-90	107	50	-36	298
2009	4	61	71	94	235	247	130	-53	-301	-98	72	-45	417
2010	59	124	136	184	292	257	300	-76	-256	-11	123	-73	1059
2011	19	169	71	343	300	552	383	200	-438	-50	200	-35	1714
2012	323	1056	1627	325	468	673	-405	-647	-1433	-668	-191	-887	241
2013	-136	-22	33	81	-466	93	37	-79	-386	-265	48	-367	-1429
2014	-43	23	-26	87	214	116	146	-73	-201	-283	30	-125	-135

Tabella 194: Saldi lavoro intermittente maschi (valori assoluti).

Figura 53: Saldi cumulati lavoro intermittente maschi

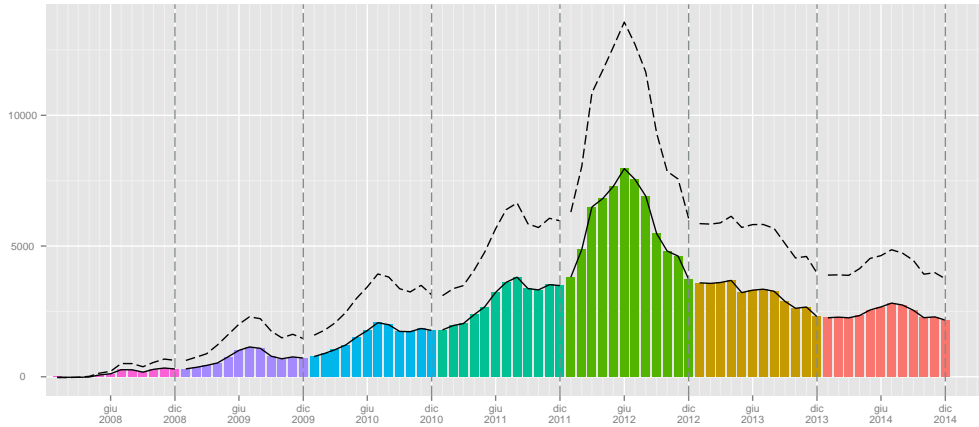

	Gen	Feb	Mar	Apr	Mag	Giu	Lug	Ago	Set	Ott	Nov	Dic	tot
2008	-15	3	15	22	43	26	142	1	-31	59	78	-13	330
2009	-7	71	52	244	154	156	154	-21	-175	-157	64	-119	416
2010	71	79	128	220	238	187	196	-41	-191	-113	130	-288	616
2011	-52	101	41	251	389	340	349	55	-360	-92	154	-61	1115
2012	9	689	1193	544	422	270	-433	-426	-905	-791	-103	-619	-150
2013	-63	3	15	172	38	16	-32	-73	-193	-286	11	-267	-659
2014	-37	-13	6	169	178	-9	79	-56	-74	-249	30	-108	-84

Tabella 195: Saldi lavoro Intermittente femmine (valori assoluti).

Figura 54: Saldi cumulati lavoro intermittente femmine

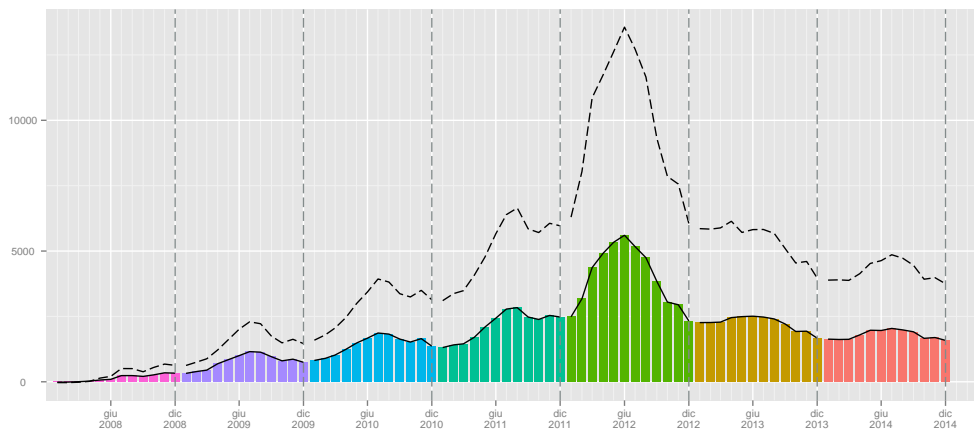

	I	II	III	IV
2008	-20	134	63	121
2009	136	576	-224	-71
2010	319	733	-32	39
2011	259	1195	145	115
2012	3006	1466	-2485	-1746
2013	-125	-292	-428	-584
2014	-46	417	-128	-378

Tabella 196: Saldi lavoro Intermittente Maschi (valori trimestrali).

	I	II	III	IV
2008	3	91	112	124
2009	116	554	-42	-212
2010	278	645	-36	-271
2011	90	980	44	1
2012	1891	1236	-1764	-1513
2013	-45	226	-298	-542
2014	-44	338	-51	-327

Tabella 197: Saldi lavoro Intermittente Femmine (valori trimestrali).

5 Lavoro domestico

5.1 Assunzioni

	Gen	Feb	Mar	Apr	Mag	Giu	Lug	Ago	Set	Ott	Nov	Dic	tot
2008	980	1609	1379	1664	1649	1818	1974	756	1598	2431	1809	1186	18853
2009	1778	1449	1500	22795	1169	1123	1492	601	1767	2748	1794	992	39208
2010	1110	1097	1103	1177	1098	1319	1558	596	1637	2202	1626	1079	15602
2011	1739	1877	1622	1648	1638	1509	1957	802	1693	2365	1816	1357	20023
2012	2264	2100	2226	2131	2012	1845	2031	910	1877	2924	2113	1509	23942
2013	2276	2216	2404	2439	2424	2174	2624	1134	2501	3320	2676	1776	27964
2014	2513	2432	2096	2259	2245	2025	2257	884	2099	3011	1990	1509	25320

Tabella 198: Assunzioni lavoro domestico (valori assoluti).

	Gen	Feb	Mar	Apr	Mag	Giu	Lug	Ago	Set	Ott	Nov	Dic	tot
2009							-24.42	-20.50	10.58	13.04	-0.83	-16.36	107.97
2010	-37.57	-24.29	-26.47	-94.84	-6.07	17.45	4.42	-0.83	-7.36	-19.87	-9.36	8.77	-60.21
2011	56.67	71.10	47.05	40.02	49.18	14.40	25.61	34.56	3.42	7.40	11.69	25.76	28.34
2012	30.19	11.88	37.24	29.31	22.83	22.27	3.78	13.47	10.87	23.64	16.35	11.20	19.57
2013	0.53	5.52	8.00	14.45	20.48	17.83	29.20	24.62	33.24	13.54	26.64	17.69	16.80
2014	10.41	9.75	-12.81	-7.38	-7.38	-6.85	-13.99	-22.05	-16.07	-9.31	-25.64	-15.03	-9.46

Tabella 199: Assunzioni lavoro domestico (valori tendenziali).

Figura 55: Assunzioni lavoro domestico (indice tendenziale annuo mobile).

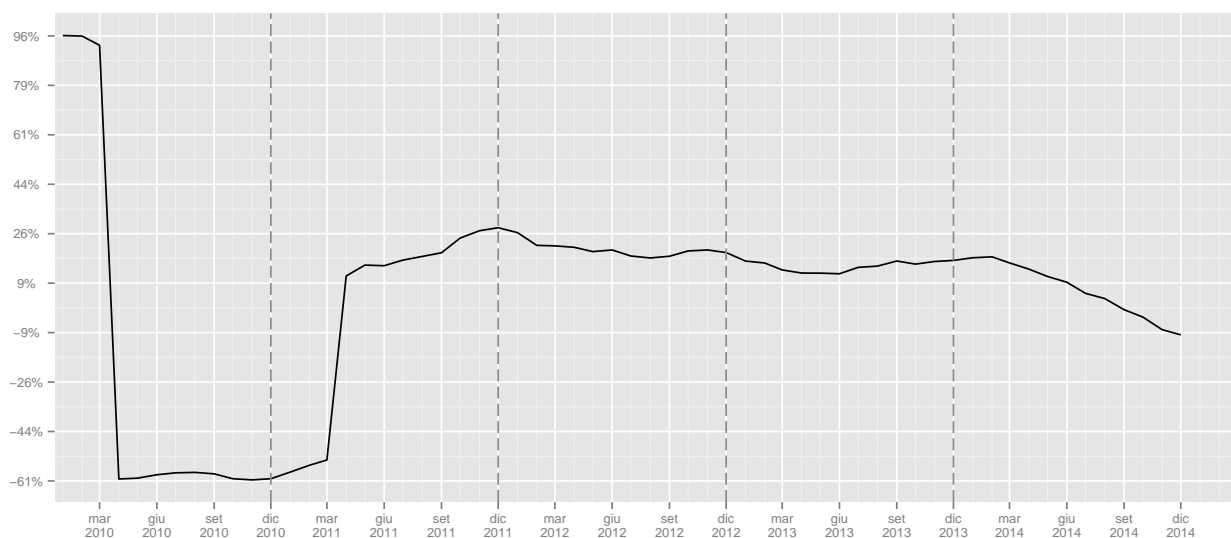

	I	II	III	IV	I	II	III	IV
2008	3968	5131	4328	5426				
2009	4727	25087	3860	5534			-10.81	1.99
2010	3310	3594	3791	4907	-29.98	-85.67	-1.79	-11.33
2011	5238	4795	4452	5538	58.25	33.42	17.44	12.86
2012	6590	5988	4818	6546	25.81	24.88	8.22	18.2
2013	6896	7037	6259	7772	4.64	17.52	29.91	18.73
2014	7041	6529	5240	6510	2.1	-7.22	-16.28	-16.24

Tabella 200: Assunzioni lavoro domestico (valori trimestrali, assoluti a sinistra e tendenziali a destra).

5.2 Cessazioni

	Gen	Feb	Mar	Apr	Mag	Giu	Lug	Ago	Set	Ott	Nov	Dic	tot
2008	413	514	883	853	814	1222	1100	746	1616	1359	992	1375	11887
2009	1206	621	919	772	800	1151	943	651	1045	764	646	1088	10606
2010	754	700	1012	989	1131	1665	1442	954	1683	1232	1092	1767	14421
2011	1265	1018	1519	1414	1408	2070	1841	1059	2402	1786	1630	2609	20021
2012	1861	1673	2237	1789	1774	2476	2035	1335	2749	2044	1626	2756	24355
2013	2032	1572	2253	1966	1928	2599	2152	1371	2873	2015	1725	2693	25179
2014	2045	1561	2307	1725	1819	2253	2064	1238	2279	1989	1715	1550	22545

Tabella 201: Cessazioni lavoro domestico (valori assoluti).

	Gen	Feb	Mar	Apr	Mag	Giu	Lug	Ago	Set	Ott	Nov	Dic	tot
2009							-14.27	-12.73	-35.33	-43.78	-34.88	-20.87	-10.78
2010	-37.48	12.72	10.12	28.11	41.38	44.66	52.92	46.54	61.05	61.26	69.04	62.41	35.97
2011	67.77	45.43	50.10	42.97	24.49	24.32	27.67	11.01	42.72	44.97	49.27	47.65	38.83
2012	47.11	64.34	47.27	26.52	25.99	19.61	10.54	26.06	14.45	14.45	-0.25	5.63	21.65
2013	9.19	-6.04	0.72	9.89	8.68	4.97	5.75	2.70	4.51	-1.42	6.09	-2.29	3.38
2014	0.64	-0.70	2.40	-12.26	-5.65	-13.31	-4.09	-9.70	-20.68	-1.29	-0.58	-42.44	-10.46

Tabella 202: Cessazioni lavoro domestico (valori tendenziali).

Figura 56: Cessazioni lavoro domestico (indice tendenziale annuo mobile).

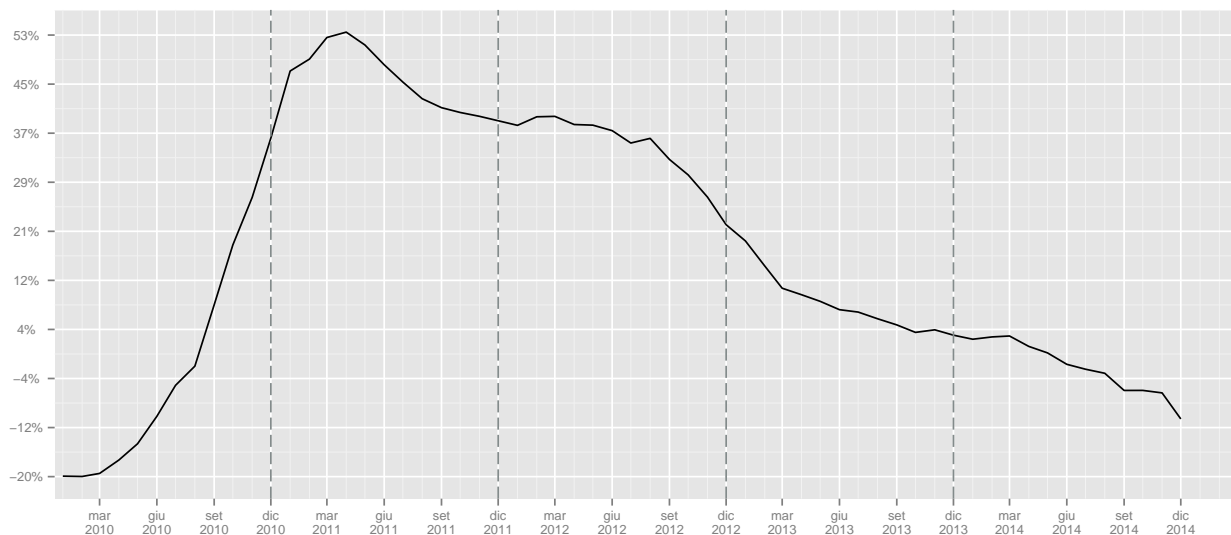

	I	II	III	IV	I	II	III	IV
2008	1810	2889	3462	3726				
2009	2746	2723	2639	2498			-23.77	-32.96
2010	2466	3785	4079	4091	-10.2	39	54.57	63.77
2011	3802	4892	5302	6025	54.18	29.25	29.98	47.27
2012	5771	6039	6119	6426	51.79	23.45	15.41	6.66
2013	5857	6493	6396	6433	1.49	7.52	4.53	0.11
2014	5913	5797	5581	5254	0.96	-10.72	-12.74	-18.33

Tabella 203: Cessazioni lavoro domestico (valori trimestrali, assoluti a sinistra e tendenziali a destra).

5.3 Saldi

	Gen	Feb	Mar	Apr	Mag	Giu	Lug	Ago	Set	Ott	Nov	Dic	tot
2008	567	1095	496	811	835	596	874	10	-18	1072	817	-189	6966
2009	572	828	581	22023	369	-28	549	-50	722	1984	1148	-96	28602
2010	356	397	91	188	-33	-346	116	-358	-46	970	534	-688	1181
2011	474	859	103	234	230	-561	116	-257	-709	579	186	-1252	2
2012	403	427	-11	342	238	-631	-4	-425	-872	880	487	-1247	-413
2013	244	644	151	473	496	-425	472	-237	-372	1305	951	-917	2785
2014	468	871	-211	534	426	-228	193	-354	-180	1022	275	-41	2775

Tabella 204: Saldi lavoro domestico (valori assoluti).

Figura 57: Saldi cumulati lavoro domestico

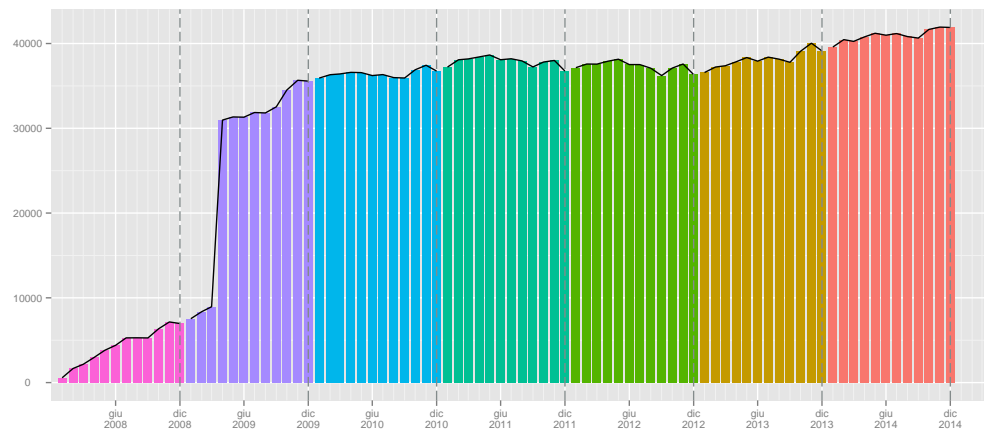

	I	II	III	IV
2008	2158	2242	866	1700
2009	1981	22364	1221	3036
2010	844	-191	-288	816
2011	1436	-97	-850	-487
2012	819	-51	-1301	120
2013	1039	544	-137	1339
2014	1128	732	-341	1256

Tabella 205: Saldi lavoro Domestico (valori trimestrali).

5.4 Cittadinanza

5.4.1 Assunzioni

	Gen	Feb	Mar	Apr	Mag	Giu	Lug	Ago	Set	Ott	Nov	Dic	tot
2008	142	224	213	279	226	166	242	72	248	365	235	123	2535
2009	304	220	237	1110	195	180	306	102	276	488	309	153	3880
2010	227	233	203	231	235	244	342	134	411	447	283	155	3145
2011	378	365	296	322	307	267	433	181	379	519	289	159	3895
2012	409	328	307	388	354	331	429	201	470	691	533	306	4747
2013	448	371	472	574	372	361	529	218	518	836	748	393	5840
2014	586	503	405	561	487	456	572	235	545	835	517	439	6141

Tabella 206: Assunzioni lavoro domestico italiani (valori assoluti).

	Gen	Feb	Mar	Apr	Mag	Giu	Lug	Ago	Set	Ott	Nov	Dic	tot
2009							26.45	41.67	11.29	33.70	31.49	24.39	53.06
2010	-25.33	5.91	-14.35	-79.19	20.51	35.56	11.76	31.37	48.91	-8.40	-8.41	1.31	-18.94
2011	66.52	56.65	45.81	39.39	30.64	9.43	26.61	35.07	-7.79	16.11	2.12	2.58	23.85
2012	8.20	-10.14	3.72	20.50	15.31	23.97	-0.92	11.05	24.01	33.14	84.43	92.45	21.87
2013	9.54	13.11	53.75	47.94	5.08	9.06	23.31	8.46	10.21	20.98	40.34	28.43	23.03
2014	30.80	35.58	-14.19	-2.26	30.91	26.32	8.13	7.80	5.21	-0.12	-30.88	11.70	5.15

Tabella 207: Assunzioni lavoro domestico italiani (valori tendenziali).

	Gen	Feb	Mar	Apr	Mag	Giu	Lug	Ago	Set	Ott	Nov	Dic	tot
2008	838	1385	1166	1385	1423	1652	1732	684	1350	2066	1574	1063	16318
2009	1474	1229	1263	21685	974	943	1186	499	1491	2260	1485	839	35328
2010	883	864	900	946	863	1075	1216	462	1226	1755	1343	924	12457
2011	1361	1512	1326	1326	1331	1242	1524	621	1314	1846	1527	1198	16128
2012	1855	1772	1919	1743	1658	1514	1602	709	1407	2233	1580	1203	19195
2013	1828	1845	1932	1865	2052	1813	2095	916	1983	2484	1928	1383	22124
2014	1927	1929	1691	1698	1758	1569	1685	649	1554	2176	1473	1070	19179

Tabella 208: Assunzioni lavoro domestico stranieri (valori assoluti).

	Gen	Feb	Mar	Apr	Mag	Giu	Lug	Ago	Set	Ott	Nov	Dic	tot
2009							-31.52	-27.05	10.44	9.39	-5.65	-21.07	116.50
2010	-40.09	-29.70	-28.74	-95.64	-11.40	14.00	2.53	-7.41	-17.77	-22.35	-9.56	10.13	-64.74
2011	54.13	75.00	47.33	40.17	54.23	15.53	25.33	34.42	7.18	5.19	13.70	29.65	29.47
2012	36.30	17.20	44.72	31.45	24.57	21.90	5.12	14.17	7.08	20.96	3.47	0.42	19.02
2013	-1.46	4.12	0.68	7.00	23.76	19.75	30.77	29.20	40.94	11.24	22.03	14.96	15.26
2014	5.42	4.55	-12.47	-8.95	-14.33	-13.46	-19.57	-29.15	-21.63	-12.40	-23.60	-22.63	-13.31

Tabella 209: Assunzioni lavoro domestico stranieri (valori tendenziali).

Figura 58: Assunzioni lavoro domestico cittadinanza(indice tendenziale annuo mobile. In rosso gli italiani, in celeste gli stranieri.)

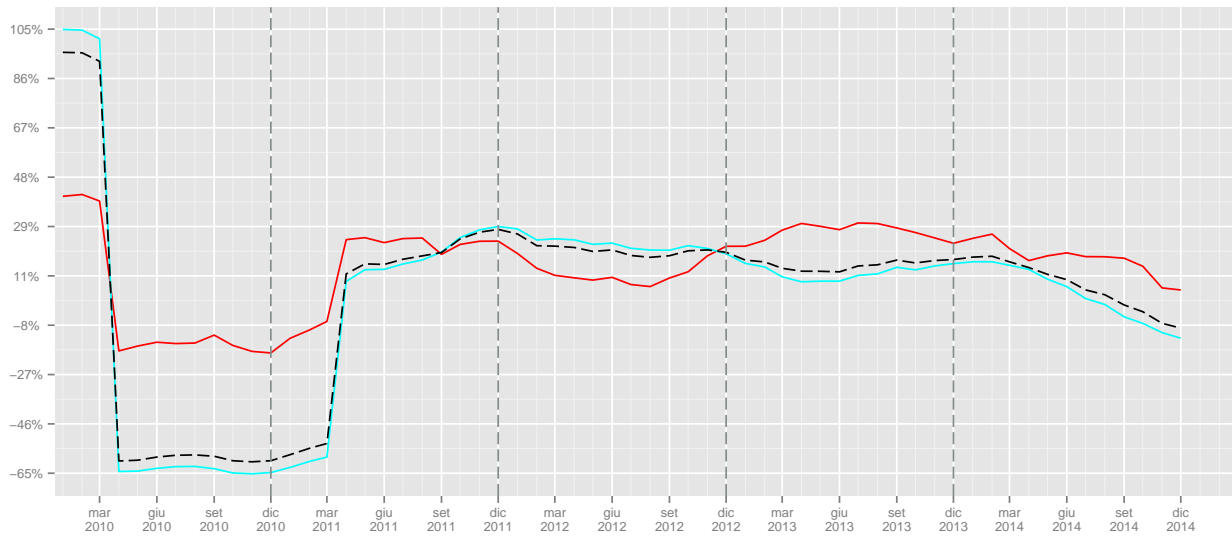

	I	II	III	IV		I	II	III	IV
2008	579	671	562	723					
2009	761	1485	684	950			21.71	31.4	
2010	663	710	887	885	-12.88	-52.19	29.68	-6.84	
2011	1039	896	993	967	56.71	26.2	11.95	9.27	
2012	1044	1073	1100	1530	0.48	19.75	10.78	58.22	
2013	1291	1307	1265	1977	23.66	21.81	15	29.22	
2014	1494	1504	1352	1791	15.72	15.07	6.88	-9.41	

Tabella 210: Assunzioni lavoro domestico italiani (valori trimestrali, assoluti a sinistra e tendenziali a destra).

	I	II	III	IV		I	II	III	IV
2008	3389	4460	3766	4703					
2009	3966	23602	3176	4584			-15.67	-2.53	
2010	2647	2884	2904	4022	-33.26	-87.78	-8.56	-12.26	
2011	4199	3899	3459	4571	58.63	35.19	19.11	13.65	
2012	5546	4915	3718	5016	32.08	26.06	7.49	9.74	
2013	5605	5730	4994	5795	1.06	16.58	34.32	15.53	
2014	5547	5025	3888	4719	-1.03	-12.3	-22.15	-18.57	

Tabella 211: Assunzioni lavoro domestico stranieri (valori trimestrali, assoluti a sinistra e tendenziali a destra).

5.4.2 Cessazioni

	Gen	Feb	Mar	Apr	Mag	Giu	Lug	Ago	Set	Ott	Nov	Dic	tot
2008	84	70	143	114	95	225	169	93	312	209	123	250	1887
2009	176	93	126	91	114	173	153	98	166	129	93	230	1642
2010	115	84	111	124	114	254	242	150	276	230	171	387	2258
2011	190	151	200	186	154	360	338	186	431	345	283	600	3424
2012	303	271	319	242	269	416	430	234	543	409	344	735	4515
2013	365	283	347	356	357	627	473	239	642	451	372	782	5294
2014	452	313	435	334	330	490	483	306	540	549	546	545	5323

Tabella 212: Cessazioni lavoro domestico italiani (valori assoluti).

	Gen	Feb	Mar	Apr	Mag	Giu	Lug	Ago	Set	Ott	Nov	Dic	tot
2009							-9.47	5.38	-46.79	-38.28	-24.39	-8.00	-12.98
2010	-34.66	-9.68	-11.90	36.26	0.00	46.82	58.17	53.06	66.27	78.29	83.87	68.26	37.52
2011	65.22	79.76	80.18	50.00	35.09	41.73	39.67	24.00	56.16	50.00	65.50	55.04	51.64
2012	59.47	79.47	59.50	30.11	74.68	15.56	27.22	25.81	25.99	18.55	21.55	22.50	31.86
2013	20.46	4.43	8.78	47.11	32.71	50.72	10.00	2.14	18.23	10.27	8.14	6.39	17.25
2014	23.84	10.60	25.36	-6.18	-7.56	-21.85	2.11	28.03	-15.89	21.73	46.77	-30.31	0.55

Tabella 213: Cessazioni lavoro domestico italiani (valori tendenziali).

	Gen	Feb	Mar	Apr	Mag	Giu	Lug	Ago	Set	Ott	Nov	Dic	tot
2008	329	444	740	739	719	997	931	653	1304	1150	869	1125	10000
2009	1030	528	793	681	686	978	790	553	879	635	553	858	8964
2010	639	616	901	865	1017	1411	1200	804	1407	1002	921	1380	12163
2011	1075	867	1319	1228	1254	1710	1503	873	1971	1441	1347	2009	16597
2012	1558	1402	1918	1547	1505	2060	1605	1101	2206	1635	1282	2021	19840
2013	1667	1289	1906	1610	1571	1972	1679	1132	2231	1564	1353	1911	19885
2014	1593	1248	1872	1391	1489	1763	1581	932	1739	1440	1169	1005	17222

Tabella 214: Cessazioni lavoro domestico stranieri (valori assoluti).

	Gen	Feb	Mar	Apr	Mag	Giu	Lug	Ago	Set	Ott	Nov	Dic	tot
2009							-15.15	-15.31	-32.59	-44.78	-36.36	-23.73	-10.36
2010	-37.96	16.67	13.62	27.02	48.25	44.27	51.90	45.39	60.07	57.80	66.55	60.84	35.69
2011	68.23	40.75	46.39	41.97	23.30	21.19	25.25	8.58	40.09	43.81	46.25	45.58	36.45
2012	44.93	61.71	45.41	25.98	20.02	20.47	6.79	26.12	11.92	13.46	-4.83	0.60	19.54
2013	7.00	-8.06	-0.63	4.07	4.39	-4.27	4.61	2.82	1.13	-4.34	5.54	-5.44	0.23
2014	-4.44	-3.18	-1.78	-13.60	-5.22	-10.60	-5.84	-17.67	-22.05	-7.93	-13.60	-47.41	-13.39

Tabella 215: Cessazioni lavoro domestico stranieri (valori tendenziali).

Figura 59: Cessazioni lavoro domestico cittadinanza (indice tendenziale annuo mobile. In rosso gli italiani, in celeste gli stranieri).

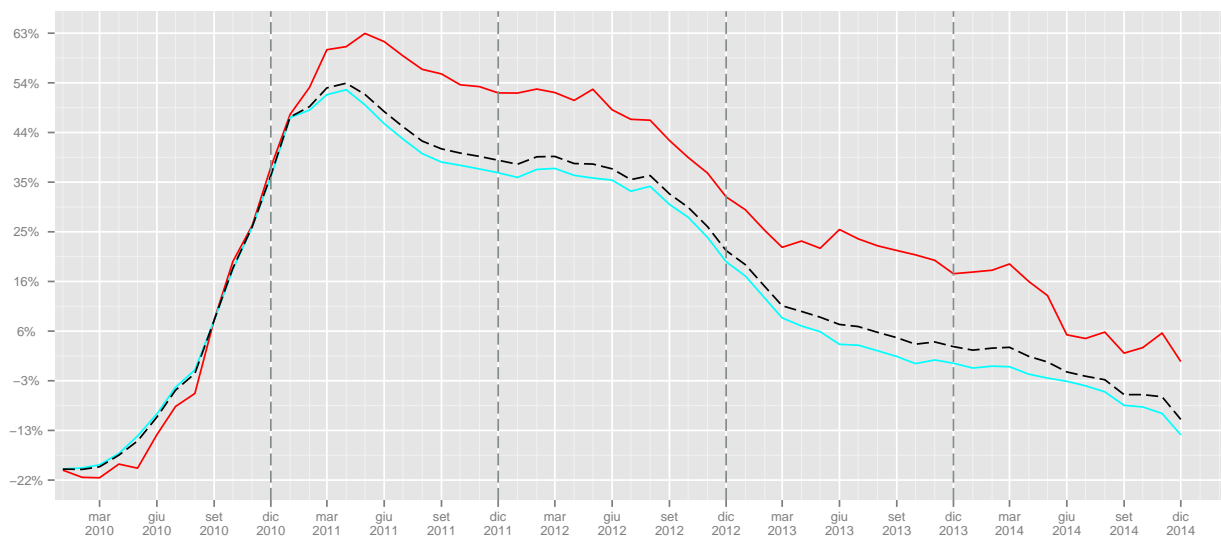

	I	II	III	IV	I	II	III	IV
2008	297	434	574	582				
2009	395	378	417	452			-27.35	-22.34
2010	310	492	668	788	-21.52	30.16	60.19	74.34
2011	541	700	955	1228	74.52	42.28	42.96	55.84
2012	893	927	1207	1488	65.06	32.43	26.39	21.17
2013	995	1340	1354	1605	11.42	44.55	12.18	7.86
2014	1200	1154	1329	1640	20.6	-13.88	-1.85	2.18

Tabella 216: Cessazioni lavoro domestico italiani (valori trimestrali, assoluti a sinistra e tendenziali a destra).

	I	II	III	IV	I	II	III	IV
2008	1513	2455	2888	3144				
2009	2351	2345	2222	2046			-23.06	-34.92
2010	2156	3293	3411	3303	-8.29	40.43	53.51	61.44
2011	3261	4192	4347	4797	51.25	27.3	27.44	45.23
2012	4878	5112	4912	4938	49.59	21.95	13	2.94
2013	4862	5153	5042	4828	-0.33	0.8	2.65	-2.23
2014	4713	4643	4252	3614	-3.06	-9.9	-15.67	-25.14

Tabella 217: Cessazioni lavoro domestico stranieri (valori trimestrali, assoluti a sinistra e tendenziali a destra).

5.4.3 Saldi

	Gen	Feb	Mar	Apr	Mag	Giu	Lug	Ago	Set	Ott	Nov	Dic	tot
2008	58	154	70	165	131	-59	73	-21	-64	156	112	-127	648
2009	128	127	111	1019	81	7	153	4	110	359	216	-77	2238
2010	112	149	92	107	121	-10	100	-16	135	217	112	-232	887
2011	188	214	96	136	153	-93	95	-5	-52	174	6	-441	471
2012	106	57	-12	146	85	-85	-1	-33	-73	282	189	-429	232
2013	83	88	125	218	15	-266	56	-21	-124	385	376	-389	546
2014	134	190	-30	227	157	-34	89	-71	5	286	-29	-106	818

Tabella 218: Saldi lavoro domestico italiani (valori assoluti).

Figura 60: Saldi cumulati lavoro domestico italiani

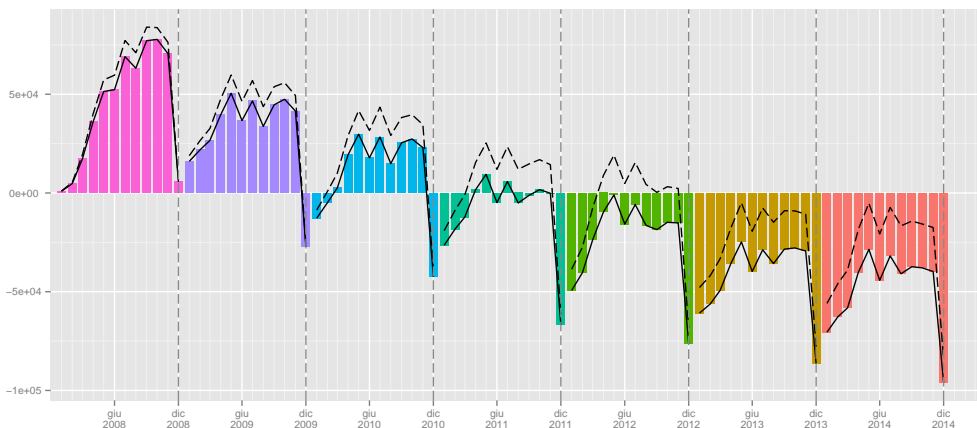

	Gen	Feb	Mar	Apr	Mag	Giu	Lug	Ago	Set	Ott	Nov	Dic	tot
2008	509	941	426	646	704	655	801	31	46	916	705	-62	6318
2009	444	701	470	21004	288	-35	396	-54	612	1625	932	-19	26364
2010	244	248	-1	81	-154	-336	16	-342	-181	753	422	-456	294
2011	286	645	7	98	77	-468	21	-252	-657	405	180	-811	-469
2012	297	370	1	196	153	-546	-3	-392	-799	598	298	-818	-645
2013	161	556	26	255	481	-159	416	-216	-248	920	575	-528	2239
2014	334	681	-181	307	269	-194	104	-283	-185	736	304	65	1957

Tabella 219: Saldi lavoro domestico stranieri (valori assoluti).

Figura 61: Saldi cumulati lavoro domestico stranieri

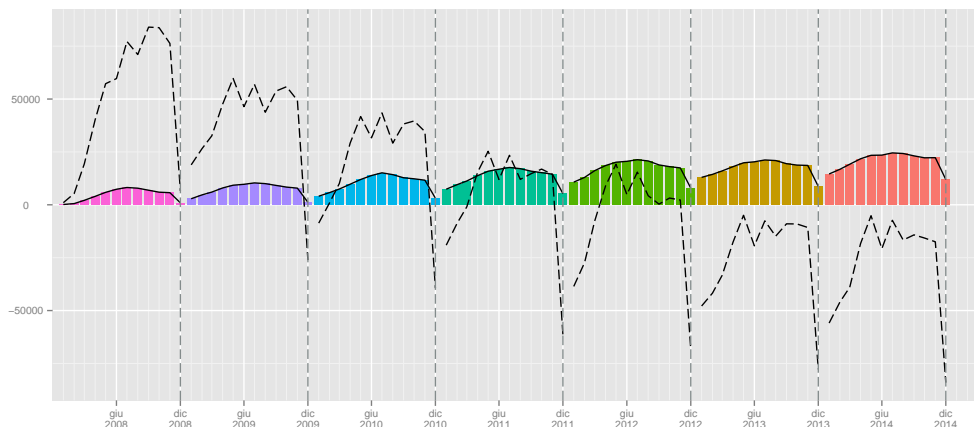

	I	II	III	IV
2008	282	237	-12	141
2009	366	1107	267	498
2010	353	218	219	97
2011	498	196	38	-261
2012	151	146	-107	42
2013	296	-33	-89	372
2014	294	350	23	151

Tabella 220: Saldi lavoro Domestico Italiani (valori trimestrali).

	I	II	III	IV
2008	1876	2005	878	1559
2009	1615	21257	954	2538
2010	491	-409	-507	719
2011	938	-293	-888	-226
2012	668	-197	-1194	78
2013	743	577	-48	967
2014	834	382	-364	1105

Tabella 221: Saldi lavoro Domestico Straniero (valori trimestrali).

5.5 Genere

5.5.1 Assunzioni

	Gen	Feb	Mar	Apr	Mag	Giu	Lug	Ago	Set	Ott	Nov	Dic	tot
2008	108	215	187	241	240	235	268	99	201	306	251	197	2548
2009	234	194	251	11572	209	195	227	75	184	282	209	150	13782
2010	142	132	157	153	174	230	233	112	259	319	255	153	2319
2011	246	249	262	271	343	315	413	181	294	439	386	312	3711
2012	439	397	534	472	496	469	473	228	364	523	504	417	5316
2013	566	545	740	674	886	786	894	428	810	902	726	499	8456
2014	618	556	553	499	624	520	524	234	518	626	432	358	6062

Tabella 222: Assunzioni lavoro domestico maschi (valori assoluti).

	Gen	Feb	Mar	Apr	Mag	Giu	Lug	Ago	Set	Ott	Nov	Dic	tot
2009							-15.30	-24.24	-8.46	-7.84	-16.73	-23.86	440.89
2010	-39.32	-31.96	-37.45	-98.68	-16.75	17.95	2.64	49.33	40.76	13.12	22.01	2.00	-83.17
2011	73.24	88.64	66.88	77.12	97.13	36.96	77.25	61.61	13.51	37.62	51.37	103.92	60.03
2012	78.46	59.44	103.82	74.17	44.61	48.89	14.53	25.97	23.81	19.13	30.57	33.65	43.25
2013	28.93	37.28	38.58	42.80	78.63	67.59	89.01	87.72	122.53	72.47	44.05	19.66	59.07
2014	9.19	2.02	-25.27	-25.96	-29.57	-33.84	-41.39	-45.33	-36.05	-30.60	-40.50	-28.26	-28.31

Tabella 223: Assunzioni lavoro domestico maschi (valori tendenziali).

	Gen	Feb	Mar	Apr	Mag	Giu	Lug	Ago	Set	Ott	Nov	Dic	tot
2008	872	1394	1192	1423	1409	1583	1706	657	1397	2125	1558	989	16305
2009	1544	1255	1249	11223	960	928	1265	526	1583	2466	1585	842	25426
2010	968	965	946	1024	924	1089	1325	484	1378	1883	1371	926	13283
2011	1493	1628	1360	1377	1295	1194	1544	621	1399	1926	1430	1045	16312
2012	1825	1703	1692	1659	1516	1376	1558	682	1513	2401	1609	1092	18626
2013	1710	1671	1664	1765	1538	1388	1730	706	1691	2418	1950	1277	19508
2014	1895	1876	1543	1760	1621	1505	1733	650	1581	2385	1558	1151	19258

Tabella 224: Assunzioni lavoro domestico femmine (valori assoluti).

	Gen	Feb	Mar	Apr	Mag	Giu	Lug	Ago	Set	Ott	Nov	Dic	tot
2009							-25.85	-19.94	13.31	16.05	1.73	-14.86	55.94
2010	-37.31	-23.11	-24.26	-90.88	-3.75	17.35	4.74	-7.98	-12.95	-23.64	-13.50	9.98	-47.76
2011	54.24	68.70	43.76	34.47	40.15	9.64	16.53	28.31	1.52	2.28	4.30	12.85	22.80
2012	22.24	4.61	24.41	20.48	17.07	15.24	0.91	9.82	8.15	24.66	12.52	4.50	14.19
2013	-6.30	-1.88	-1.65	6.39	1.45	0.87	11.04	3.52	11.76	0.71	21.19	16.94	4.74
2014	10.82	12.27	-7.27	-0.28	5.40	8.43	0.17	-7.93	-6.51	-1.36	-20.10	-9.87	-1.28

Tabella 225: Assunzioni lavoro domestico femmine (valori tendenziali).

Figura 62: Assunzioni lavoro domestico genere (indice tendenziale annuo mobile. In rosso le femmine, in celeste i maschi)

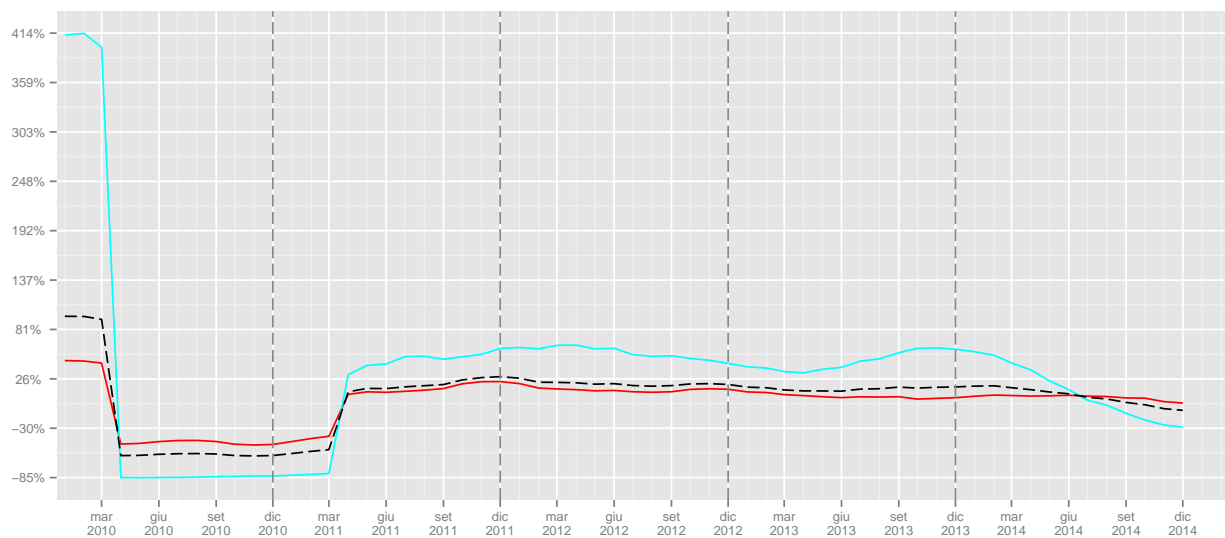

	I	II	III	IV	I	II	III	IV
2008	510	716	568	754				
2009	679	11976	486	641			-14.44	-14.99
2010	431	557	604	727	-36.52	-95.35	24.28	13.42
2011	757	929	888	1137	75.64	66.79	47.02	56.4
2012	1370	1437	1065	1444	80.98	54.68	19.93	27
2013	1851	2346	2132	2127	35.11	63.26	100.19	47.3
2014	1727	1643	1276	1416	-6.7	-29.97	-40.15	-33.43

Tabella 226: Assunzioni lavoro domestico maschi (valori trimestrali, assoluti a sinistra e tendenziali a destra).

	I	II	III	IV	I	II	III	IV
2008	3458	4415	3760	4672				
2009	4048	13111	3374	4893			-10.27	4.73
2010	2879	3037	3187	4180	-28.88	-76.84	-5.54	-14.57
2011	4481	3866	3564	4401	55.64	27.3	11.83	5.29
2012	5220	4551	3753	5102	16.49	17.72	5.3	15.93
2013	5045	4691	4127	5645	-3.35	3.08	9.97	10.64
2014	5314	4886	3964	5094	5.33	4.16	-3.95	-9.76

Tabella 227: Assunzioni lavoro domestico femmine (valori trimestrali, assoluti a sinistra e tendenziali a destra).

5.5.2 Cessazioni

	Gen	Feb	Mar	Apr	Mag	Giu	Lug	Ago	Set	Ott	Nov	Dic	tot
2008	69	101	135	125	114	131	156	80	194	193	126	201	1625
2009	147	91	119	121	104	169	130	88	184	151	139	251	1694
2010	156	166	260	212	234	298	266	170	331	263	217	352	2925
2011	263	178	338	295	287	393	375	169	479	423	354	588	4142
2012	482	375	486	407	421	500	451	262	620	455	349	649	5457
2013	486	352	612	506	499	662	547	352	787	535	432	696	6466
2014	476	372	590	424	413	435	423	183	442	394	343	281	4776

Tabella 228: Cessazioni lavoro domestico maschi (valori assoluti).

	Gen	Feb	Mar	Apr	Mag	Giu	Lug	Ago	Set	Ott	Nov	Dic	tot
2009							-16.67	10.00	-5.15	-21.76	10.32	24.88	4.25
2010	6.12	82.42	118.49	75.21	125.00	76.33	104.62	93.18	79.89	74.17	56.12	40.24	72.67
2011	68.59	7.23	30.00	39.15	22.65	31.88	40.98	-0.59	44.71	60.84	63.13	67.05	41.61
2012	83.27	110.67	43.79	37.97	46.69	27.23	20.27	55.03	29.44	7.57	-1.41	10.37	31.75
2013	0.83	-6.13	25.93	24.32	18.53	32.40	21.29	34.35	26.94	17.58	23.78	7.24	18.49
2014	-2.06	5.68	-3.59	-16.21	-17.23	-34.29	-22.67	-48.01	-43.84	-26.36	-20.60	-59.63	-26.14

Tabella 229: Cessazioni lavoro domestico maschi (valori tendenziali).

	Gen	Feb	Mar	Apr	Mag	Giu	Lug	Ago	Set	Ott	Nov	Dic	tot
2008	344	413	748	728	700	1091	944	666	1422	1166	866	1174	10262
2009	1059	530	800	651	696	982	813	563	861	613	507	837	8912
2010	598	534	752	777	897	1367	1176	784	1352	969	875	1415	11496
2011	1002	840	1181	1119	1121	1677	1466	890	1923	1363	1276	2021	15879
2012	1379	1298	1751	1382	1353	1976	1584	1073	2129	1589	1277	2107	18898
2013	1546	1220	1641	1460	1429	1937	1605	1019	2086	1480	1293	1997	18713
2014	1569	1189	1717	1301	1406	1818	1641	1055	1837	1595	1372	1269	17769

Tabella 230: Cessazioni lavoro domestico femmine (valori assoluti).

	Gen	Feb	Mar	Apr	Mag	Giu	Lug	Ago	Set	Ott	Nov	Dic	tot
2009							-13.88	-15.47	-39.45	-47.43	-41.45	-28.71	-13.16
2010	-43.53	0.75	-6.00	19.35	28.88	39.21	44.65	39.25	57.03	58.08	72.58	69.06	28.99
2011	67.56	57.30	57.05	44.02	24.97	22.68	24.66	13.52	42.23	40.66	45.83	42.83	38.13
2012	37.62	54.52	48.26	23.50	20.70	17.83	8.05	20.56	10.71	16.58	0.08	4.26	19.01
2013	12.11	-6.01	-6.28	5.64	5.62	-1.97	1.33	-5.03	-2.02	-6.86	1.25	-5.22	-0.98
2014	1.49	-2.54	4.63	-10.89	-1.61	-6.14	2.24	3.53	-11.94	7.77	6.11	-36.45	-5.04

Tabella 231: Cessazioni lavoro domestico femmine (valori tendenziali).

Figura 63: Cessazioni lavoro domestico genere (indice tendenziale annuo mobile. In rosso le femmine, in celeste i maschi).

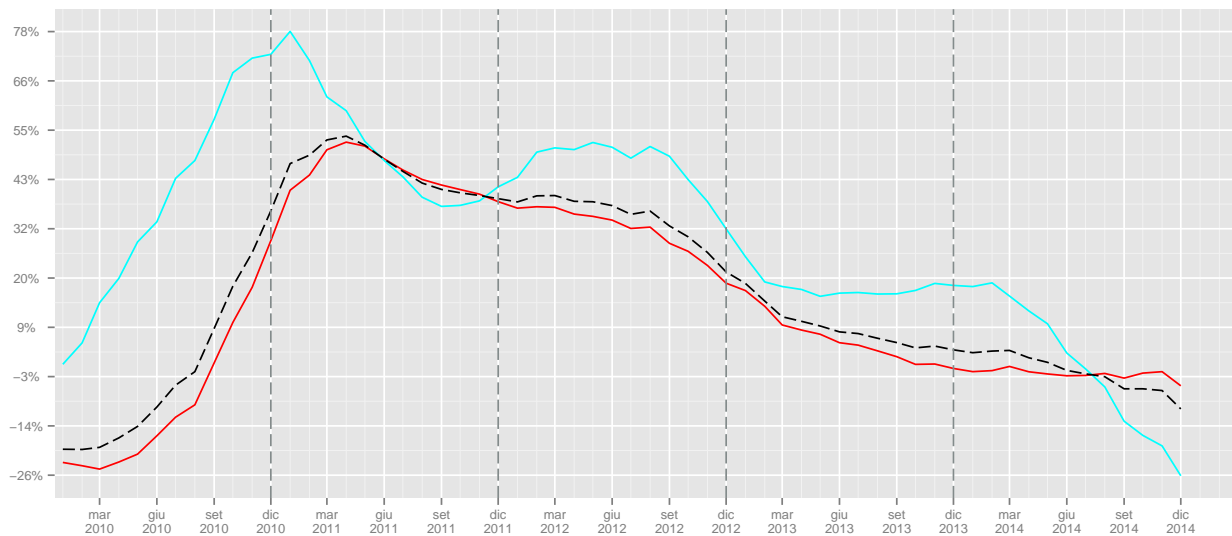

	I	II	III	IV		I	II	III	IV
2008	305	370	430	520					
2009	357	394	402	541				-6.51	4.04
2010	582	744	767	832	63.03	88.83	90.8	53.79	
2011	779	975	1023	1365	33.85	31.05	33.38	64.06	
2012	1343	1328	1333	1453	72.4	36.21	30.3	6.45	
2013	1450	1667	1686	1663	7.97	25.53	26.48	14.45	
2014	1438	1272	1048	1018	-0.83	-23.7	-37.84	-38.79	

Tabella 232: Cessazioni lavoro domestico maschi (valori trimestrali, assoluti a sinistra e tendenziali a destra).

	I	II	III	IV		I	II	III	IV
2008	1505	2519	3032	3206					
2009	2389	2329	2237	1957				-26.22	-38.96
2010	1884	3041	3312	3259	-21.14	30.57	48.06	66.53	
2011	3023	3917	4279	4660	60.46	28.81	29.2	42.99	
2012	4428	4711	4786	4973	46.48	20.27	11.85	6.72	
2013	4407	4826	4710	4770	-0.47	2.44	-1.59	-4.08	
2014	4475	4525	4533	4236	1.54	-6.24	-3.76	-11.19	

Tabella 233: Cessazioni lavoro domestico femmine (valori trimestrali, assoluti a sinistra e tendenziali a destra).

5.5.3 Saldi

	Gen	Feb	Mar	Apr	Mag	Giu	Lug	Ago	Set	Ott	Nov	Dic	tot
2008	39	114	52	116	126	104	112	19	7	113	125	-4	923
2009	87	103	132	11451	105	26	97	-13	0	131	70	-101	12088
2010	-14	-34	-103	-59	-60	-68	-33	-58	-72	56	38	-199	-606
2011	-17	71	-76	-24	56	-78	38	12	-185	16	32	-276	-431
2012	-43	22	48	65	75	-31	22	-34	-256	68	155	-232	-141
2013	80	193	128	168	387	124	347	76	23	367	294	-197	1990
2014	142	184	-37	75	211	85	101	51	76	232	89	77	1286

Tabella 234: Saldi lavoro domestico maschi (valori assoluti).

Figura 64: Saldi cumulati lavoro domestico maschi

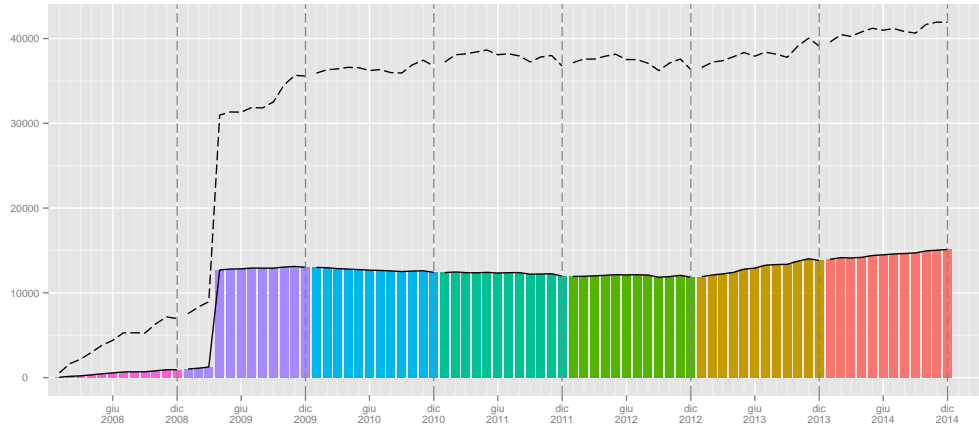

	Gen	Feb	Mar	Apr	Mag	Giu	Lug	Ago	Set	Ott	Nov	Dic	tot
2008	528	981	444	695	709	492	762	-9	-25	959	692	-185	6043
2009	485	725	449	10572	264	-54	452	-37	722	1853	1078	5	16514
2010	370	431	194	247	27	-278	149	-300	26	914	496	-489	1787
2011	491	788	179	258	174	-483	78	-269	-524	563	154	-976	433
2012	446	405	-59	277	163	-600	-26	-391	-616	812	332	-1015	-272
2013	164	451	23	305	109	-549	125	-313	-395	938	657	-720	795
2014	326	687	-174	459	215	-313	92	-405	-256	790	186	-118	1489

Tabella 235: Saldi lavoro domestico femmine (valori assoluti).

Figura 65: Saldi cumulati lavoro domestico femmine

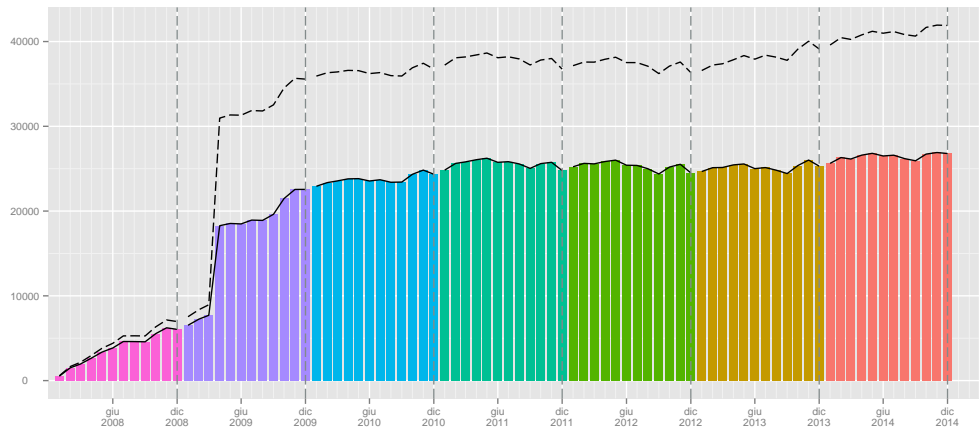

	I	II	III	IV
2008	205	346	138	234
2009	322	11582	84	100
2010	-151	-187	-163	-105
2011	-22	-46	-135	-228
2012	27	109	-268	-9
2013	401	679	446	464
2014	289	371	228	398

Tabella 236: Saldi lavoro Domestico Maschi (valori trimestrali).

	I	II	III	IV
2008	1953	1896	728	1466
2009	1659	10782	1137	2936
2010	995	-4	-125	921
2011	1458	-51	-715	-259
2012	792	-160	-1033	129
2013	638	-135	-583	875
2014	839	361	-569	858

Tabella 237: Saldi lavoro Domestico Femmine (valori trimestrali).