



Agenzia per il lavoro e l'istruzione
Ente strumentale della Regione Campania (L. R. n. 14/2009)

Rapporto statistico Quarto Trimestre 2015 *(Dati estratti il 21 Gennaio 2016)*

*Elaborazione a cura dell'Osservatorio Regionale sul Mercato del Lavoro.
Coordinamento Dott.ssa Patrizia Di Monte, responsabile scientifico prof.re Stefano M. Pagnotta,
gruppo di lavoro dott.sse Rosaria Tremigliozi, Antonella Cimino, Assunta Veneziano*

Indice

1	Lavoro dipendente	1
1.1	Assunzioni	1
1.2	Cessazioni	2
1.3	Saldi	3
1.4	Cittadinanza	4
1.4.1	Assunzioni	4
1.4.2	Cessazioni	6
1.4.3	Saldi	8
1.5	Genere	10
1.5.1	Assunzioni	10
1.5.2	Cessazioni	12
1.5.3	Saldi	14
1.6	Classi Età	16
1.6.1	Assunzioni	16
1.6.2	Cessazioni	19
1.6.3	Saldi	22
1.7	Settori ATECO	26
1.7.1	Assunzioni	26
1.7.2	Cessazioni	32
1.7.3	Saldi	38
1.8	Tipologie contrattuali	42
1.8.1	Assunzioni	42
1.8.2	Cessazioni	46
1.8.3	Saldi	50
2	Trasformazioni a tempo indeterminato	53
2.1	Tipologia di trasformazione	54
3	Lavoro parasubordinato	56
3.1	Assunzioni	56
3.2	Cessazioni	57
3.3	Saldi	58
3.4	Genere	59
3.4.1	Assunzioni	59
3.4.2	Cessazioni	61
3.4.3	Saldi	63
4	Lavoro intermittente	65
4.1	Assunzioni	65
4.2	Cessazioni	66
4.3	Saldi	67
4.4	Genere	68
4.4.1	Assunzioni	68
4.4.2	Cessazioni	70
4.4.3	Saldi	72
5	Lavoro domestico	74
5.1	Assunzioni	74
5.2	Cessazioni	75
5.3	Saldi	76
5.4	Cittadinanza	77
5.4.1	Assunzioni	77
5.4.2	Cessazioni	79

5.4.3	Saldi	81
5.5	Genere	83
5.5.1	Assunzioni	83
5.5.2	Cessazioni	85
5.5.3	Saldi	87

Elenco delle figure

1	Assunzioni lavoro dipendente (indice tendenziale annuo mobile).	1
2	Cessazioni lavoro dipendente (indice tendenziale annuo mobile).	2
3	Saldi assoluti lavoro dipendente	3
4	Saldi cumulati lavoro dipendente	3
5	Assunzioni lavoro dipendente cittadinanza (indice tendenziale annuo mobile. In rosso gli italiani, in celestre gli stranieri).	5
6	Cessazioni lavoro dipendente cittadinanza (indice tendenziale annuo mobile. In rosso gli italiani, in celeste gli stranieri).	7
7	Saldi assoluti lavoro dipendente italiani	8
8	Saldi assoluti lavoro dipendente stranieri	8
9	Saldi cumulati lavoro dipendente italiani	9
10	Saldi cumulati lavoro dipendente stranieri	9
11	Assunzioni lavoro dipendente genere (indice tendenziale annuo mobile. In rosso le femmine, in celeste i maschi).	11
12	Cessazioni lavoro dipendente genere (indice tendenziale annuo mobile. In rosso le femmine, in celeste i maschi).	13
13	Saldi assoluti lavoro dipendente maschi	14
14	Saldi assoluti lavoro dipendente femmine	14
15	Saldi cumulati lavoro dipendente maschi	15
16	Saldi cumulati lavoro dipendente femmine	15
17	Assunzioni lavoro dipendente classi età (indice tendenziale annuo mobile. In rosso i giovani (fino a 29 anni), in celeste gli adulti (da 30 a 54 anni) e in verde gli anziani (oltre i 54 anni)).	17
18	Cessazioni lavoro dipendente classi età (indice tendenziale annuo mobile. In rosso i giovani, in celeste gli adulti e in verde gli anziani).	20
19	Saldi assoluti lavoro dipendente giovani	22
20	Saldi assoluti lavoro dipendente adulti	22
21	Saldi assoluti lavoro dipendente anziani	23
22	Saldi cumulati lavoro dipendente giovani	24
23	Saldi cumulati lavoro dipendente adulti	24
24	Saldi cumulati lavoro dipendente anziani	24
25	Assunzioni lavoro dipendente settori Ateco (indice tendenziale annuo mobile. In rosso Agricoltura, in celeste Costruzioni, in verde Manifatturiero e in viola Terziario).	29
26	Assunzioni lavoro dipendente sotto-settori terziario (indice tendenziale annuo mobile. In rosso Alberghi e Ristoranti, in celeste Istruzione).	29
27	Cessazioni lavoro dipendente Settori Ateco (indice tendenziale annuo mobile. In rosso Agricoltura, in celeste Costruzioni, in verde Manifatturiero e in viola Terziario).	35
28	Cessazioni lavoro dipendente sotto-settori terziario (indice tendenziale annuo mobile. In rosso Alberghi e Ristoranti, in celeste Istruzione).	35
29	Saldi cumulati lavoro dipendente agricoltura	39
30	Saldi cumulati lavoro dipendente costruzioni	39
31	Saldi cumulati lavoro dipendente manifatturiero	39
32	Saldi cumulati lavoro dipendente terziario	40
33	Assunzioni lavoro dipendente tipologia contrattuale (indice tendenziale annuo mobile. In rosso Apprendistato, in celeste Tempo Determinato, in verde Tempo Indeterminato e in viola Somministrazione).	44
34	Cessazioni lavoro dipendente tipologie contrattuali (indice tendenziale annuo mobile. In rosso Apprendistato, in celeste Tempo Determinato, in verde Tempo Indeterminato e in viola Somministrazione).	48
35	Saldi cumulati lavoro dipendente apprendistato	50

36	Saldi cumulati lavoro dipendente tempo determinato	50
37	Saldi cumulati lavoro dipendente tempo indeterminato	51
38	Saldi cumulati lavoro dipendente somministrazione	51
39	Trasformazioni a tempo indeterminato da apprendistato e tempo determinato.	53
40	Trasformazioni a tempo indeterminato (indice tendenziale annuo mobile. In rosso da apprendistato. in celeste da tempo determinato	55
41	Assunzioni lavoro parasubordinato (indice tendenziale annuo mobile.	56
42	Cessazioni lavoro parasubordinato (indice tendenziale annuo mobile).	57
43	Saldi cumulati lavoro parasubordinato	58
44	Assunzioni lavoro parasubordinato (indice tendenziale annuo mobile.	60
45	Cessazioni lavoro parasubordinato (indice tendenziale annuo mobile).	62
46	Saldi cumulati lavoro parasubordinato maschi	63
47	Saldi cumulati lavoro parasubordinato femmine	63
48	Assunzioni lavoro intermittente (indice tendenziale annuo mobile).	65
49	Cessazioni lavoro intermittente.	66
50	Saldi cumulati lavoro intermittente	67
51	Assunzioni lavoro intermittente (indice tendenziale annuo mobile. In rosso le femmine, in celeste i maschi	69
52	Cessazioni lavoro intermittente genere (indice tendenziale annuo mobile. In rosso le femmine, in celeste i maschi).	71
53	Saldi cumulati lavoro intermittente maschi	72
54	Saldi cumulati lavoro intermittente femmine	72
55	Assunzioni lavoro domestico (indice tendenziale annuo mobile).	74
56	Cessazioni lavoro domestico (indice tendenziale annuo mobile).	75
57	Saldi cumulati lavoro domestico	76
58	Assunzioni lavoro domestico cittadinanza (indice tendenziale annuo mobile. In rosso gli italiani, in celeste gli stranieri.)	78
59	Cessazioni lavoro domestico cittadinanza (indice tendenziale annuo mobile. In rosso gli italiani, in celeste gli stranieri).	80
60	Saldi cumulati lavoro domestico italiani	81
61	Saldi cumulati lavoro domestico stranieri	81
62	Assunzioni lavoro domestico genere (indice tendenziale annuo mobile. In rosso le femmine, in celeste i maschi)	84
63	Cessazioni lavoro domestico genere (indice tendenziale annuo mobile. In rosso le femmine, in celeste i maschi).	86
64	Saldi cumulati lavoro domestico maschi	87
65	Saldi cumulati lavoro domestico femmine	87

Elenco delle tabelle

1	Assunzioni lavoro dipendente (valori assoluti).	1
2	Assunzioni lavoro dipendente (valori tendenziali).	1
3	Assunzioni lavoro dipendente (valori trimestrali, assoluti a sinistra e tendenziali a destra).	1
4	Cessazioni lavoro dipendente (valori assoluti).	2
5	Cessazioni lavoro dipendente (valori tendenziali).	2
6	Cessazioni lavoro dipendente (valori trimestrali, assoluti a sinistra e tendenziali a destra).	2
7	Saldi lavoro dipendente (valori assoluti).	3
8	Saldi lavoro dipendente (valori trimestrali).	3
9	Assunzioni lavoro dipendente italiani (valori assoluti).	4
10	Assunzioni lavoro dipendente italiani (valori tendenziali).	4
11	Assunzioni lavoro dipendente stranieri (valori assoluti).	4
12	Assunzioni lavoro dipendente stranieri (valori tendenziali).	4
13	Assunzioni lavoro dipendente italiani (valori trimestrali, assoluti a sinistra e tendenziali a destra).	5
14	Assunzioni lavoro dipendente stranieri (valori trimestrali, assoluti a sinistra e tendenziali a destra).	5
15	Cessazioni lavoro dipendente italiani (valori assoluti).	6
16	Cessazioni lavoro dipendente italiani (valori tendenziali).	6
17	Cessazioni lavoro dipendente stranieri (valori assoluti).	6
18	Cessazioni lavoro dipendente stranieri (valori tendenziali).	6
19	Cessazioni lavoro dipendente italiani (valori trimestrali, assoluti a sinistra e tendenziali a destra).	7
20	Cessazioni lavoro dipendente stranieri (valori trimestrali, assoluti a sinistra e tendenziali a destra).	7
21	Saldi lavoro dipendente italiani (valori assoluti).	8
22	Saldi lavoro dipendente stranieri (valori assoluti).	8
23	Assunzioni lavoro dipendente maschi (valori assoluti).	10
24	Assunzioni lavoro dipendente maschi (valori tendenziali).	10
25	Assunzioni lavoro dipendente femmine (valori assoluti).	10
26	Assunzioni lavoro dipendente femmine (valori tendenziali).	10
27	Assunzioni lavoro dipendente maschi (valori trimestrali, assoluti a sinistra e tendenziali a destra).	11
28	Assunzioni lavoro dipendente femmine (valori trimestrali, assoluti a sinistra e tendenziali a destra).	11
29	Cessazioni lavoro dipendente maschi (valori assoluti).	12
30	Cessazioni lavoro dipendente maschi (valori tendenziali).	12
31	Cessazioni lavoro dipendente femmine (valori assoluti).	12
32	Cessazioni lavoro dipendente femmine (valori tendenziali).	12
33	Cessazioni lavoro dipendente maschi (valori trimestrali, assoluti a sinistra e tendenziali a destra).	13
34	Cessazioni lavoro dipendente femmine (valori trimestrali, assoluti a sinistra e tendenziali a destra).	13
35	Saldi lavoro dipendente maschi (valori assoluti).	14
36	Saldi lavoro dipendente femmine (valori assoluti).	14
37	Saldi lavoro dipendente maschi (valori trimestrali).	15
38	Saldi lavoro dipendente femmine (valori trimestrali).	15
39	Assunzioni lavoro dipendente giovani (valori assoluti).	16
40	Assunzioni lavoro dipendente giovani (valori tendenziali).	16
41	Assunzioni lavoro dipendente adulti (valori assoluti).	16
42	Assunzioni lavoro dipendente adulti (valori tendenziali).	16

43	Assunzioni lavoro dipendente anziani (valori assoluti).	17
44	Assunzioni lavoro dipendente anziani (valori tendenziali).	17
45	Assunzioni lavoro dipendente giovani (valori trimestrali, assoluti a sinistra e tendenziali a destra).	18
46	Assunzioni lavoro dipendente adulti (valori trimestrali, assoluti a sinistra e tendenziali a destra).	18
47	Assunzioni lavoro dipendente anziani (valori trimestrali, assoluti a sinistra e tendenziali a destra).	18
48	Cessazioni lavoro dipendente giovani (valori assoluti).	19
49	Cessazioni lavoro dipendente giovani (valori tendenziali).	19
50	Cessazioni lavoro dipendente adulti (valori assoluti).	19
51	Cessazioni lavoro dipendente adulti (valori tendenziali).	19
52	Cessazioni lavoro dipendente anziani (valori assoluti).	20
53	Cessazioni lavoro dipendente anziani (valori tendenziali).	20
54	Cessazioni lavoro dipendente giovani (valori trimestrali, assoluti a sinistra e tendenziali a destra).	21
55	Cessazioni lavoro dipendente adulti (valori trimestrali, assoluti a sinistra e tendenziali a destra).	21
56	Cessazioni lavoro dipendente anziani (valori trimestrali, assoluti a sinistra e tendenziali a destra).	21
57	Saldi lavoro dipendente giovani (valori assoluti).	22
58	Saldi lavoro dipendente adulti (valori assoluti).	22
59	Saldi lavoro dipendente anziani (valori assoluti).	23
60	Saldi lavoro dipendente giovani (valori trimestrali).	25
61	Saldi lavoro dipendente adulti (valori trimestrali).	25
62	Saldi lavoro dipendente anziani (valori trimestrali).	25
63	Assunzioni lavoro dipendente agricoltura (valori assoluti).	26
64	Assunzioni lavoro dipendente agricoltura (valori tendenziali).	26
65	Assunzioni lavoro dipendente costruzioni (valori assoluti).	26
66	Assunzioni lavoro dipendente costruzioni (valori tendenziali).	26
67	Assunzioni lavoro dipendente manifatturiero (valori assoluti).	27
68	Assunzioni lavoro dipendente manifatturiero (valori tendenziali).	27
69	Assunzioni lavoro dipendente terziario (valori assoluti).	27
70	Assunzioni lavoro dipendente terziario (valori tendenziali).	27
71	Assunzioni lavoro dipendente alberghi (valori assoluti).	28
72	Assunzioni lavoro dipendente alberghi (valori tendenziali).	28
73	Assunzioni lavoro dipendente istruzione (valori assoluti).	28
74	Assunzioni lavoro dipendente istruzione (valori tendenziali).	28
75	Assunzioni lavoro dipendente agricoltura (valori trimestrali, assoluti a sinistra e tendenziali a destra).	30
76	Assunzioni lavoro dipendente costruzioni (valori trimestrali, assoluti a sinistra e tendenziali a destra).	30
77	Assunzioni lavoro dipendente manifatturiero (valori trimestrali, assoluti a sinistra e tendenziali a destra).	30
78	Assunzioni lavoro dipendente terziario (valori trimestrali, assoluti a sinistra e tendenziali a destra).	31
79	Assunzioni lavoro dipendente alberghi (valori trimestrali, assoluti a sinistra e tendenziali a destra).	31
80	Assunzioni lavoro dipendente istruzione (valori trimestrali, assoluti a sinistra e tendenziali a destra).	31
81	Cessazioni lavoro dipendente agricoltura (valori assoluti).	32
82	Cessazioni lavoro dipendente agricoltura (valori tendenziali).	32
83	Cessazioni lavoro dipendente costruzioni (valori assoluti).	32
84	Cessazioni lavoro dipendente costruzioni (valori tendenziali).	32

85	Cessazioni lavoro dipendente manifatturiero (valori assoluti).	33
86	Cessazioni lavoro dipendente manifatturiero (valori tendenziali).	33
87	Cessazioni lavoro dipendente terziario (valori assoluti).	33
88	Cessazioni lavoro dipendente terziario (valori tendenziali).	33
89	Cessazioni lavoro dipendente alberghi (valori assoluti).	34
90	Cessazioni lavoro dipendente alberghi (valori tendenziali).	34
91	Cessazioni lavoro dipendente istruzione (valori assoluti).	34
92	Cessazioni lavoro dipendente istruzione (valori tendenziali).	34
93	Cessazioni lavoro dipendente agricoltura (valori trimestrali, assoluti a sinistra e tendenziali a destra).	36
94	Cessazioni lavoro dipendente costruzioni (valori trimestrali, assoluti a sinistra e tendenziali a destra).	36
95	Cessazioni lavoro dipendente manifatturiero (valori trimestrali, assoluti a sinistra e tendenziali a destra).	36
96	Cessazioni lavoro dipendente terziario (valori trimestrali, assoluti a sinistra e tendenziali a destra).	37
97	Cessazioni lavoro dipendente alberghi (valori trimestrali, assoluti a sinistra e tendenziali a destra).	37
98	Cessazioni lavoro dipendente istruzione (valori trimestrali, assoluti a sinistra e tendenziali a destra).	37
99	Saldi lavoro dipendente agricoltura (valori assoluti).	38
100	Saldi lavoro dipendente costruzioni (valori assoluti).	38
101	Saldi lavoro dipendente manifatturiero (valori assoluti).	38
102	Saldi lavoro dipendente terziario (valori assoluti).	38
103	Saldi lavoro dipendente alberghi (valori assoluti).	40
104	Saldi lavoro dipendente istruzione (valori assoluti).	40
105	Saldi lavoro dipendente agricoltura (valori trimestrali).	41
106	Saldi lavoro dipendente costruzioni (valori trimestrali).	41
107	Saldi lavoro dipendente manifatturiero (valori trimestrali).	41
108	Saldi lavoro dipendente terziario (valori trimestrali).	41
109	Assunzioni lavoro dipendente tempo indeterminato (valori assoluti).	42
110	Assunzioni lavoro dipendente tempo indeterminato (valori tendenziali).	42
111	Assunzioni lavoro dipendente tempo determinato (valori assoluti).	42
112	Assunzioni lavoro dipendente tempo determinato (valori tendenziali).	42
113	Assunzioni lavoro dipendente apprendistato (valori assoluti).	43
114	Assunzioni lavoro dipendente apprendistato (valori tendenziali).	43
115	Assunzioni lavoro dipendente somministrazione (valori assoluti).	43
116	Assunzioni lavoro dipendente somministrazione (valori tendenziali).	43
117	Assunzioni lavoro dipendente tempo indeterminato (valori trimestrali, assoluti a sinistra e tendenziali a destra).	44
118	Assunzioni lavoro dipendente tempo determinato (valori trimestrali, assoluti a sinistra e tendenziali a destra).	44
119	Assunzioni lavoro dipendente apprendistato (valori trimestrali, assoluti a sinistra e tendenziali a destra).	45
120	Assunzioni lavoro dipendente somministrazione (valori trimestrali, assoluti a sinistra e tendenziali a destra).	45
121	Cessazioni lavoro dipendente contratti a tempo indeterminato (valori assoluti).	46
122	Cessazioni lavoro dipendente contratti a tempo indeterminato (valori tendenziali).	46
123	Cessazioni lavoro dipendente contratti a tempo determinato (valori assoluti).	46
124	Cessazioni lavoro dipendente contratti a tempo determinato (valori tendenziali).	46
125	Cessazioni lavoro dipendente contratti di apprendistato/inserimento (valori assoluti).	47
126	Cessazioni lavoro dipendente contratti di apprendistato/inserimento (valori tendenziali).	47
127	Cessazioni lavoro dipendente contratti di somministrazione (valori assoluti).	47

128	Cessazioni lavoro dipendente contratti di somministrazione (valori tendenziali). . .	47
129	Cessazioni lavoro dipendente contratti di apprendistato/inserimento (valori trimestrali, assoluti a sinistra e tendenziali a destra).	48
130	Cessazioni lavoro dipendente contratti a tempo determinato (valori trimestrali, assoluti a sinistra e tendenziali a destra).	48
131	Cessazioni lavoro dipendente contratti a tempo indeterminato (valori trimestrali, assoluti a sinistra e tendenziali a destra).	49
132	Cessazioni lavoro dipendente contratti di somministrazione (valori trimestrali, assoluti a sinistra e tendenziali a destra).	49
133	Saldi lavoro dipendente apprendistato (valori assoluti).	50
134	Saldi lavoro dipendente tempo determinato (valori assoluti).	50
135	Saldi lavoro dipendente tempo indeterminato (valori assoluti).	51
136	Saldi lavoro dipendente somministrazione (valori assoluti).	51
137	Saldi lavoro dipendente apprendistato (valori trimestrali).	52
138	Saldi lavoro dipendente tempo determinato (valori trimestrali).	52
139	Saldi lavoro dipendente tempo indeterminato (valori trimestrali).	52
140	Saldi lavoro dipendente somministrazione (valori trimestrali).	52
141	Trasformazioni a tempo indeterminato da apprendistato e da tempo determinato (valori assoluti).	53
142	Trasformazioni a tempo indeterminato da apprendistato e da tempo determinato (valori tendenziali).	53
143	Trasformazioni a tempo indeterminato da apprendistato e da tempo determinato (valori trimestrali, assoluti a sinistra e tendenziali a destra).	53
144	Trasformazioni da apprendistato a tempo indeterminato (valori assoluti).	54
145	Trasformazioni da apprendistato a tempo indeterminato (valori tendenziali).	54
146	Trasformazioni da tempo determinato a tempo indeterminato (valori assoluti).	54
147	Trasformazioni da tempo determinato a tempo indeterminato (valori tendenziali).	54
148	Trasformazioni da apprendistato a tempo indeterminato (valori trimestrali, assoluti a sinistra e tendenziali a destra).	55
149	Trasformazioni da tempo determinato a tempo indeterminato (valori trimestrali, assoluti a sinistra e tendenziali a destra).	55
150	Assunzioni lavoro parasubordinato (valori assoluti).	56
151	Assunzioni lavoro parasubordinato (valori tendenziali).	56
152	Assunzioni lavoro parasubordinato (valori trimestrali, assoluti a sinistra e tendenziali a destra).	56
153	Cessazioni lavoro parasubordinato (valori assoluti).	57
154	Cessazioni lavoro parasubordinato (valori tendenziali).	57
155	Cessazioni lavoro parasubordinato (valori trimestrali, assoluti a sinistra e tendenziali a destra).	57
156	Saldi lavoro parasubordinato (valori assoluti).	58
157	Saldi lavoro parasubordinato (valori trimestrali).	58
158	Assunzioni lavoro parasubordinato maschi (valori assoluti).	59
159	Assunzioni lavoro parasubordinato maschi (valori tendenziali).	59
160	Assunzioni lavoro parasubordinato femmine (valori assoluti).	59
161	Assunzioni lavoro parasubordinato femmine (valori tendenziali).	59
162	Assunzioni lavoro parasubordinato maschi (valori trimestrali, assoluti a sinistra e tendenziali a destra).	60
163	Assunzioni lavoro parasubordinato femmine (valori trimestrali, assoluti a sinistra e tendenziali a destra).	60
164	Cessazioni lavoro parasubordinato maschi (valori assoluti).	61
165	Cessazioni lavoro parasubordinato maschi (valori tendenziali).	61
166	Cessazioni lavoro parasubordinato femmine (valori assoluti).	61
167	Cessazioni lavoro parasubordinato femmine (valori tendenziali).	61

168	Cessazioni lavoro parasubordinato maschi (valori trimestrali, assoluti a sinistra e tendenziali a destra).	62
169	Cessazioni lavoro parasubordinato femmine (valori trimestrali, assoluti a sinistra e tendenziali a destra).	62
170	Saldi lavoro parasubordinato maschi (valori assoluti).	63
171	Saldi lavoro parasubordinato femmine (valori assoluti).	63
172	Saldi lavoro parasubordinato maschi (valori trimestrali).	64
173	Saldi lavoro parasubordinato femmine (valori trimestrali).	64
174	Assunzioni lavoro intermittente (valori assoluti).	65
175	Assunzioni lavoro intermittente (valori tendenziali).	65
176	Assunzioni lavoro intermittente (valori trimestrali, assoluti a sinistra e tendenziali a destra).	65
177	Cessazioni lavoro intermittente (valori assoluti).	66
178	Cessazioni lavoro intermittente (valori tendenziali).	66
179	Cessazioni lavoro intermittente (valori trimestrali, assoluti a sinistra e tendenziali a destra).	66
180	Saldi lavoro intermittente (valori assoluti).	67
181	Saldi lavoro intermittente (valori trimestrali).	67
182	Assunzioni lavoro intermittente maschi (valori assoluti).	68
183	Assunzioni lavoro intermittente maschi (valori tendenziali).	68
184	Assunzioni lavoro intermittente femmine (valori assoluti).	68
185	Assunzioni lavoro intermittente femmine (valori tendenziali).	68
186	Assunzioni lavoro intermittente maschi (valori trimestrali, assoluti a sinistra e tendenziali a destra).	69
187	Assunzioni lavoro intermittente femmine (valori trimestrali, assoluti a sinistra e tendenziali a destra).	69
188	Cessazioni lavoro intermittente maschi (valori assoluti).	70
189	Cessazioni lavoro intermittente maschi (valori tendenziali).	70
190	Cessazioni lavoro intermittente femmine (valori assoluti).	70
191	Cessazioni lavoro intermittente femmine (valori tendenziali).	70
192	Cessazioni lavoro intermittente maschi (valori trimestrali, assoluti a sinistra e tendenziali a destra).	71
193	Cessazioni lavoro intermittente femmine (valori trimestrali, assoluti a sinistra e tendenziali a destra).	71
194	Saldi lavoro intermittente maschi (valori assoluti).	72
195	Saldi lavoro Intermittente femmine (valori assoluti).	72
196	Saldi lavoro intermittente maschi (valori trimestrali).	73
197	Saldi lavoro intermittente femmine (valori trimestrali).	73
198	Assunzioni lavoro domestico (valori assoluti).	74
199	Assunzioni lavoro domestico (valori tendenziali).	74
200	Assunzioni lavoro domestico (valori trimestrali, assoluti a sinistra e tendenziali a destra).	74
201	Cessazioni lavoro domestico (valori assoluti).	75
202	Cessazioni lavoro domestico (valori tendenziali).	75
203	Cessazioni lavoro domestico (valori trimestrali, assoluti a sinistra e tendenziali a destra).	75
204	Saldi lavoro domestico (valori assoluti).	76
205	Saldi lavoro domestico (valori trimestrali).	76
206	Assunzioni lavoro domestico italiani (valori assoluti).	77
207	Assunzioni lavoro domestico italiani (valori tendenziali).	77
208	Assunzioni lavoro domestico stranieri (valori assoluti).	77
209	Assunzioni lavoro domestico stranieri (valori tendenziali).	77
210	Assunzioni lavoro domestico italiani (valori trimestrali, assoluti a sinistra e tendenziali a destra).	78

211	Assunzioni lavoro domestico stranieri (valori trimestrali, assoluti a sinistra e tendenziali a destra).	78
212	Cessazioni lavoro domestico italiani (valori assoluti).	79
213	Cessazioni lavoro domestico italiani (valori tendenziali).	79
214	Cessazioni lavoro domestico stranieri (valori assoluti).	79
215	Cessazioni lavoro domestico stranieri (valori tendenziali).	79
216	Cessazioni lavoro domestico italiani (valori trimestrali, assoluti a sinistra e tendenziali a destra).	80
217	Cessazioni lavoro domestico stranieri (valori trimestrali, assoluti a sinistra e tendenziali a destra).	80
218	Saldi lavoro domestico italiani (valori assoluti).	81
219	Saldi lavoro domestico stranieri (valori assoluti).	81
220	Saldi lavoro domestico italiani (valori trimestrali).	82
221	Saldi lavoro domestico straniero (valori trimestrali).	82
222	Assunzioni lavoro domestico maschi (valori assoluti).	83
223	Assunzioni lavoro domestico maschi (valori tendenziali).	83
224	Assunzioni lavoro domestico femmine (valori assoluti).	83
225	Assunzioni lavoro domestico femmine (valori tendenziali).	83
226	Assunzioni lavoro domestico maschi (valori trimestrali, assoluti a sinistra e tendenziali a destra).	84
227	Assunzioni lavoro domestico femmine (valori trimestrali, assoluti a sinistra e tendenziali a destra).	84
228	Cessazioni lavoro domestico maschi (valori assoluti).	85
229	Cessazioni lavoro domestico maschi (valori tendenziali).	85
230	Cessazioni lavoro domestico femmine (valori assoluti).	85
231	Cessazioni lavoro domestico femmine (valori tendenziali).	85
232	Cessazioni lavoro domestico maschi (valori trimestrali, assoluti a sinistra e tendenziali a destra).	86
233	Cessazioni lavoro domestico femmine (valori trimestrali, assoluti a sinistra e tendenziali a destra).	86
234	Saldi lavoro domestico maschi (valori assoluti).	87
235	Saldi lavoro domestico femmine (valori assoluti).	87
236	Saldi lavoro domestico maschi (valori trimestrali).	88
237	Saldi lavoro domestico femmine (valori trimestrali).	88

1 Lavoro dipendente

1.1 Assunzioni

	Gen	Feb	Mar	Apr	Mag	Giu	Lug	Ago	Set	Ott	Nov	Dic	tot
2008	10274	25219	53581	64373	65998	61603	68734	38588	80846	68974	44082	35898	618170
2009	53508	44253	48531	55936	58219	53907	61768	38625	77243	69431	45234	37473	644128
2010	57702	45597	52493	61634	62298	60247	66173	39905	80086	69643	47573	41187	684538
2011	64081	49162	50438	63398	61578	59936	65543	41330	75814	73043	49789	40587	694699
2012	64785	52579	69597	65912	63976	61415	64221	40974	69887	75053	50740	40132	719271
2013	62743	43627	53390	60583	61983	57891	62640	41597	73776	71084	51802	40907	682023
2014	66312	49424	55462	66521	62628	56420	61760	39417	68456	69860	50837	42863	689960
2015	68361	51491	61396	71096	66986	60557	67372	39586	77394	68571	57985	67005	757800

Tabella 1: Assunzioni lavoro dipendente (valori assoluti).

Figura 1: Assunzioni lavoro dipendente (indice tendenziale annuo mobile).

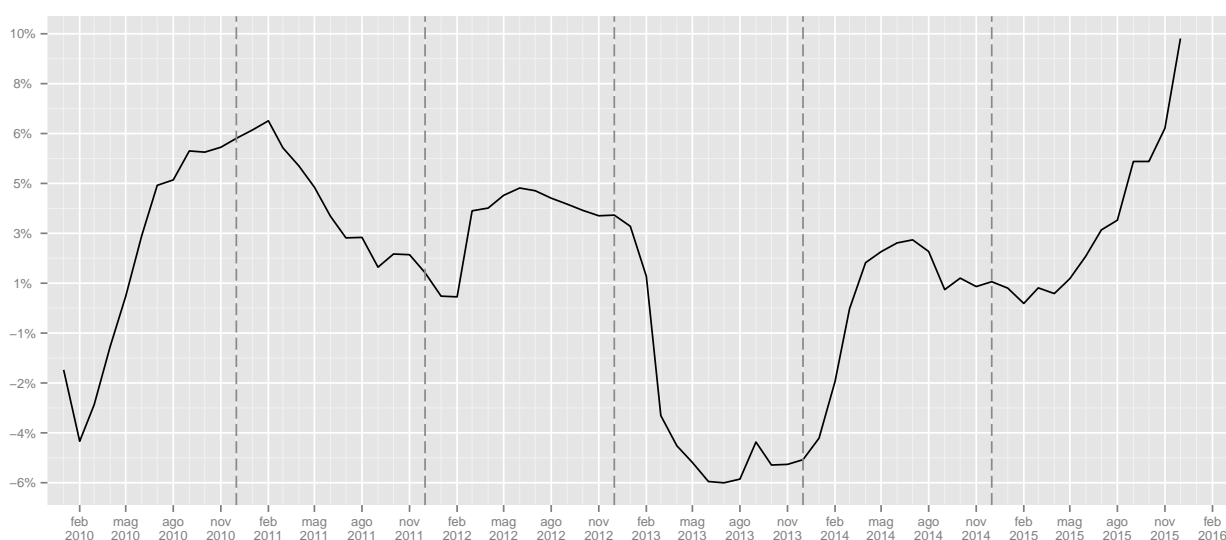

	Gen	Feb	Mar	Apr	Mag	Giu	Lug	Ago	Set	Ott	Nov	Dic	tot
2009							-10.13	0.10	-4.46	0.66	2.61	4.39	4.20
2010	7.84	3.04	8.16	10.19	7.01	11.76	7.13	3.31	3.68	0.31	5.17	9.91	6.27
2011	11.06	7.82	-3.91	2.86	-1.16	-0.52	-0.95	3.57	-5.33	4.88	4.66	-1.46	1.48
2012	1.10	6.95	37.99	3.97	3.89	2.47	-2.02	-0.86	-7.82	2.75	1.91	-1.12	3.54
2013	-3.15	-17.03	-23.29	-8.09	-3.12	-5.74	-2.46	1.52	5.56	-5.29	2.09	1.93	-5.18
2014	5.69	13.29	3.88	9.80	1.04	-2.54	-1.40	-5.24	-7.21	-1.72	-1.86	4.78	1.16
2015	3.09	4.18	10.70	6.88	6.96	7.33	9.09	0.43	13.06	-1.85	14.06	56.32	9.83

Tabella 2: Assunzioni lavoro dipendente (valori tendenziali).

	I	II	III	IV	I	II	III	IV
2008	89074	191974	188168	148954				
2009	146292	168062	177636	152138			-5.6	2.14
2010	155792	184179	186164	158403	6.49	9.59	4.8	4.12
2011	163681	184912	182687	163419	5.06	0.4	-1.87	3.17
2012	186961	191303	175082	165925	14.22	3.46	-4.16	1.53
2013	159760	180457	178013	163793	-14.55	-5.67	1.67	-1.28
2014	171198	185569	169633	163560	7.16	2.83	-4.71	-0.14
2015	181248	198639	184352	193561	5.87	7.04	8.68	18.34

Tabella 3: Assunzioni lavoro dipendente (valori trimestrali, assoluti a sinistra e tendenziali a destra).

1.2 Cessazioni

	Gen	Feb	Mar	Apr	Mag	Giu	Lug	Ago	Set	Ott	Nov	Dic	tot
2008	9270	20886	39562	43537	48918	59210	51165	44765	67878	69227	51528	105638	611584
2009	41141	36593	42453	40974	46048	67275	51189	51850	67173	67393	51695	112961	676745
2010	40249	35999	43323	42507	49724	70321	54356	54215	71012	68218	52594	115166	697684
2011	43773	38851	42568	46973	51766	73287	54081	52733	73104	70838	52306	116334	716614
2012	41950	41318	49877	49337	53696	75762	53535	52093	73855	72154	51620	110773	725970
2013	42172	37530	44857	44895	49275	72355	50796	48821	67877	71117	53457	107921	691073
2014	44379	39392	48418	45827	49393	71907	48248	48705	65935	71141	52056	107021	692422
2015	44054	40686	48151	47694	51348	72385	49922	49650	67422	67614	55106	107497	701529

Tabella 4: Cessazioni lavoro dipendente (valori assoluti).

Figura 2: Cessazioni lavoro dipendente (indice tendenziale annuo mobile).

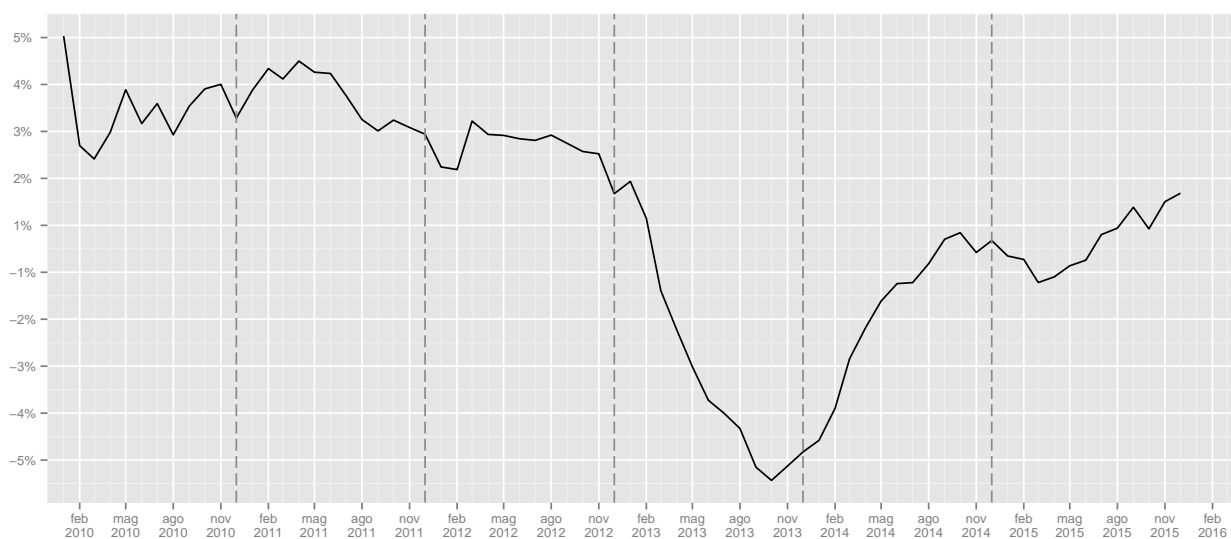

	Gen	Feb	Mar	Apr	Mag	Giu	Lug	Ago	Set	Ott	Nov	Dic	tot
2009							0.05	15.83	-1.04	-2.65	0.32	6.93	10.65
2010	-2.17	-1.62	2.05	3.74	7.98	4.53	6.19	4.56	5.72	1.22	1.74	1.95	3.09
2011	8.76	7.92	-1.74	10.51	4.11	4.22	-0.51	-2.73	2.95	3.84	-0.55	1.01	2.71
2012	-4.16	6.35	17.17	5.03	3.73	3.38	-1.01	-1.21	1.03	1.86	-1.31	-4.78	1.31
2013	0.53	-9.17	-10.06	-9.00	-8.23	-4.50	-5.12	-6.28	-8.09	-1.44	3.56	-2.57	-4.81
2014	5.23	4.96	7.94	2.08	0.24	-0.62	-5.02	-0.24	-2.86	0.03	-2.62	-0.83	0.20
2015	-0.73	3.28	-0.55	4.07	3.96	0.66	3.47	1.94	2.26	-4.96	5.86	0.44	1.32

Tabella 5: Cessazioni lavoro dipendente (valori tendenziali).

	I	II	III	IV	I	II	III	IV
2008	69718	151665	163808	226393				
2009	120187	154297	170212	232049			3.91	2.5
2010	119571	162552	179583	235978	-0.51	5.35	5.51	1.69
2011	125192	172026	179918	239478	4.7	5.83	0.19	1.48
2012	133145	178795	179483	234547	6.35	3.93	-0.24	-2.06
2013	124559	166525	167494	232495	-6.45	-6.86	-6.68	-0.87
2014	132189	167127	162888	230218	6.13	0.36	-2.75	-0.98
2015	132891	171427	166994	230217	0.53	2.57	2.52	0

Tabella 6: Cessazioni lavoro dipendente (valori trimestrali, assoluti a sinistra e tendenziali a destra).

1.3 Saldi

	Gen	Feb	Mar	Apr	Mag	Giù	Lug	Ago	Set	Ott	Nov	Dic	tot
2008	1004	4333	14019	20836	17080	2393	17569	-6177	12968	-253	-7446	-69740	6586
2009	12367	7660	6078	14962	12171	-13368	10579	-13225	10070	2038	-6461	-75488	-32617
2010	17453	9598	9170	19127	12574	-10074	11817	-14310	9074	1425	-5021	-73979	-13146
2011	20308	10311	7870	16425	9812	-13351	11462	-11403	2710	2205	-2517	-75747	-21915
2012	22835	11261	19720	16575	10280	-14347	10686	-11119	-3968	2899	-880	-70641	-6699
2013	20571	6097	8533	15688	12708	-14464	11844	-7224	5899	-33	-1655	-67014	-9050
2014	21933	10032	7044	20694	13235	-15487	13512	-9288	2521	-1281	-1219	-64158	-2462
2015	24307	10805	13245	23402	15638	-11828	17450	-10064	9972	957	2879	-40492	56271

Tabella 7: Saldi lavoro dipendente (valori assoluti).

	I	II	III	IV
2008	19356	40309	24360	-77439
2009	26105	13765	7424	-79911
2010	36221	21627	6581	-77575
2011	38489	12886	2769	-76059
2012	53816	12508	-4401	-68622
2013	35201	13932	10519	-68702
2014	39009	18442	6745	-66658
2015	48357	27212	17358	-36656

Tabella 8: Saldi lavoro dipendente (valori trimestrali).

Figura 3: Saldi assoluti lavoro dipendente



Figura 4: Saldi cumulati lavoro dipendente



1.4 Cittadinanza

1.4.1 Assunzioni

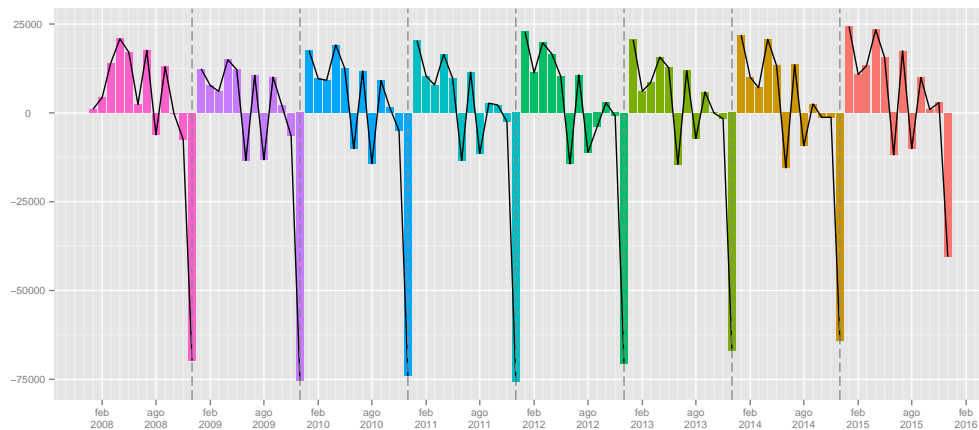
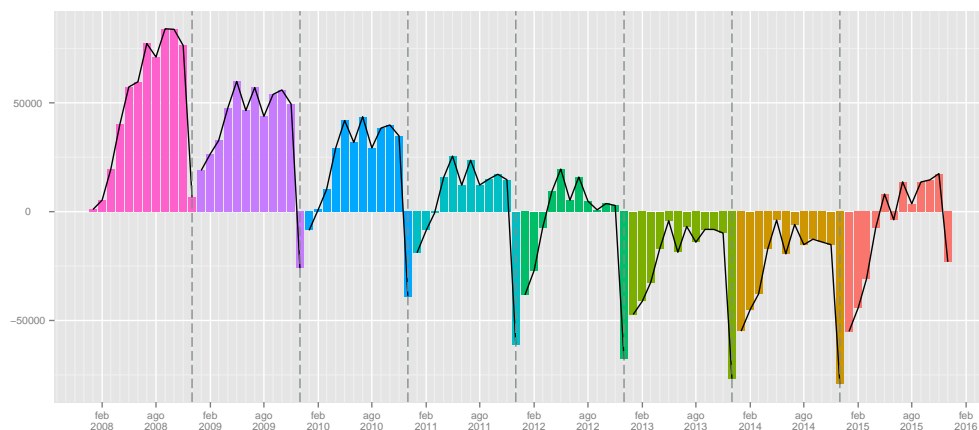
	Gen	Feb	Mar	Apr	Mag	Giu	Lug	Ago	Set	Ott	Nov	Dic	tot
2008	9676	23745	50425	60651	62026	57676	64933	36325	77633	65550	41617	34224	584481
2009	49547	40826	45150	51981	54575	50566	58001	36287	73854	65844	42663	35832	605126
2010	52874	42102	48794	57003	57352	54752	60411	36735	75659	64716	44456	39031	633885
2011	57590	44970	46104	58107	56346	55008	60427	38103	71154	67987	46429	38160	640385
2012	56876	47938	62947	60038	58413	56554	59004	37474	65579	70151	47110	37740	659824
2013	55000	40015	48863	55413	56752	53414	57876	38280	69557	66429	48187	38331	628117
2014	57698	44945	50248	60750	57511	51966	56810	36230	63932	65095	47092	40202	632479
2015	59280	46894	55678	64995	61298	55739	61775	35846	71699	63491	54063	63677	694435

Tabella 9: Assunzioni lavoro dipendente italiani (valori assoluti).

	Gen	Feb	Mar	Apr	Mag	Giu	Lug	Ago	Set	Ott	Nov	Dic	tot
2009							-10.68	-0.10	-4.87	0.45	2.51	4.70	3.53
2010	6.71	3.13	8.07	9.66	5.09	8.28	4.16	1.23	2.44	-1.71	4.20	8.93	4.75
2011	8.92	6.81	-5.51	1.94	-1.75	0.47	0.03	3.72	-5.95	5.05	4.44	-2.23	1.03
2012	-1.24	6.60	36.53	3.32	3.67	2.81	-2.35	-1.65	-7.84	3.18	1.47	-1.10	3.04
2013	-3.30	-16.53	-22.37	-7.70	-2.84	-5.55	-1.91	2.15	6.07	-5.31	2.29	1.57	-4.81
2014	4.91	12.32	2.83	9.63	1.34	-2.71	-1.84	-5.36	-8.09	-2.01	-2.27	4.88	0.69
2015	2.74	4.34	10.81	6.99	6.58	7.26	8.74	-1.06	12.15	-2.46	14.80	58.39	9.80

Tabella 10: Assunzioni lavoro dipendente italiani (valori tendenziali).

	Gen	Feb	Mar	Apr	Mag	Giu	Lug	Ago	Set	Ott	Nov	Dic	tot
2008	598	1474	3156	3722	3972	3927	3801	2263	3213	3424	2465	1674	33689
2009	3961	3427	3381	3955	3644	3341	3767	2338	3389	3587	2571	1641	39002
2010	4828	3495	3699	4631	4946	5495	5762	3170	4427	4927	3117	2156	50653
2011	6491	4192	4334	5291	5232	4928	5116	3227	4660	5056	3360	2427	54314
2012	7909	4641	6650	5874	5563	4861	5217	3500	4308	4902	3630	2392	59447
2013	7743	3612	4527	5170	5231	4477	4764	3317	4219	4655	3615	2576	53906
2014	8614	4479	5214	5771	5117	4454	4950	3187	4524	4765	3745	2661	57481
2015	9081	4597	5718	6101	5688	4818	5597	3740	5695	5080	3922	3328	63365

Tabella 11: Assunzioni lavoro dipendente stranieri (valori assoluti).

	Gen	Feb	Mar	Apr	Mag	Giu	Lug	Ago	Set	Ott	Nov	Dic	tot
2009							-0.89	3.31	5.48	4.76	4.30	-1.97	15.77
2010	21.89	1.98	9.41	17.09	35.73	64.47	52.96	35.59	30.63	37.36	21.24	31.38	29.87
2011	34.44	19.94	17.17	14.25	5.78	-10.32	-11.21	1.80	5.26	2.62	7.80	12.57	7.23
2012	21.85	10.71	53.44	11.02	6.33	-1.36	1.97	8.46	-7.55	-3.05	8.04	-1.44	9.45
2013	-2.10	-22.17	-31.92	-11.99	-5.97	-7.90	-8.68	-5.23	-2.07	-5.04	-0.41	7.69	-9.32
2014	11.25	24.00	15.18	11.62	-2.18	-0.51	3.90	-3.92	7.23	2.36	3.60	3.30	6.63
2015	5.42	2.63	9.67	5.72	11.16	8.17	13.07	17.35	25.88	6.61	4.73	25.07	10.24

Tabella 12: Assunzioni lavoro dipendente stranieri (valori tendenziali).

Figura 5: Assunzioni lavoro dipendente cittadinanza (indice tendenziale annuo mobile. In rosso gli italiani, in celestre gli stranieri).

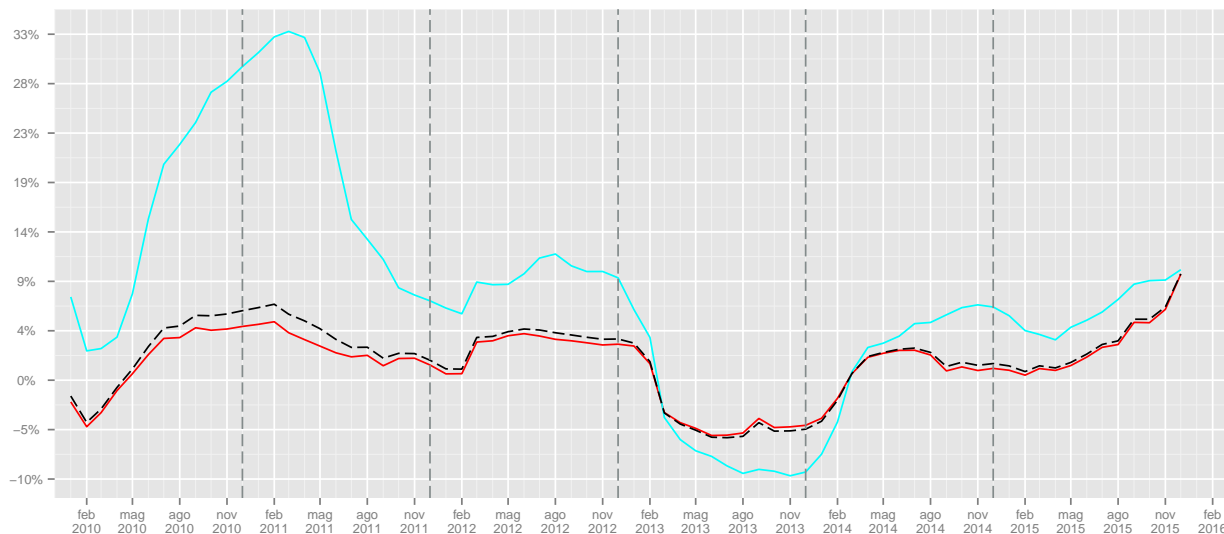

	I	II	III	IV		I	II	III	IV
2008	83846	180353	178891	141391					
2009	135523	157122	168142	144339				-6.01	2.08
2010	143770	169107	172805	148203	6.09	7.63	2.77	2.68	
2011	148664	169461	169684	152576	3.4	0.21	-1.81	2.95	
2012	167761	175005	162057	155001	12.85	3.27	-4.49	1.59	
2013	143878	165579	165713	152947	-14.24	-5.39	2.26	-1.33	
2014	152891	170227	156972	152389	6.26	2.81	-5.27	-0.36	
2015	161852	182032	169320	181231	5.86	6.93	7.87	18.93	

Tabella 13: Assunzioni lavoro dipendente italiani (valori trimestrali, assoluti a sinistra e tendenziali a destra).

	I	II	III	IV		I	II	III	IV
2008	5228	11621	9277	7563					
2009	10769	10940	9494	7799				2.34	3.12
2010	12022	15072	13359	10200	11.64	37.77	40.71	30.79	
2011	15017	15451	13003	10843	24.91	2.51	-2.66	6.3	
2012	19200	16298	13025	10924	27.86	5.48	0.17	0.75	
2013	15882	14878	12300	10846	-17.28	-8.71	-5.57	-0.71	
2014	18307	15342	12661	11171	15.27	3.12	2.93	3	
2015	19396	16607	15032	12330	5.95	8.25	18.73	10.38	

Tabella 14: Assunzioni lavoro dipendente stranieri (valori trimestrali, assoluti a sinistra e tendenziali a destra).

1.4.2 Cessazioni

	Gen	Feb	Mar	Apr	Mag	Giu	Lug	Ago	Set	Ott	Nov	Dic	tot
2008	8819	19838	37951	41684	46844	56745	48187	42181	63694	64879	48830	99176	578828
2009	39112	34988	40395	38971	43702	64368	48085	49168	62934	63010	48629	104642	638004
2010	38296	34197	41320	40164	47001	66703	49879	50184	65093	62810	48810	104512	648969
2011	41524	36804	39980	44201	48632	69305	49788	48939	67269	65071	48254	104732	664499
2012	39436	38911	46427	45870	49740	71328	49076	48015	67668	66430	47392	98819	669112
2013	39530	35321	41980	41731	45860	68355	46907	45234	62182	65811	49685	95428	638024
2014	41635	37141	45594	42626	45929	67541	44357	45233	60289	65474	48391	94108	638318
2015	41209	37997	44830	44424	47955	67922	45805	46044	61037	61593	50876	93251	642943

Tabella 15: Cessazioni lavoro dipendente italiani (valori assoluti).

	Gen	Feb	Mar	Apr	Mag	Giu	Lug	Ago	Set	Ott	Nov	Dic	tot
2009							-0.21	16.56	-1.19	-2.88	-0.41	5.51	10.22
2010	-2.09	-2.26	2.29	3.06	7.55	3.63	3.73	2.07	3.43	-0.32	0.37	-0.12	1.72
2011	8.43	7.62	-3.24	10.05	3.47	3.90	-0.18	-2.48	3.34	3.60	-1.14	0.21	2.39
2012	-5.03	5.72	16.13	3.78	2.28	2.92	-1.43	-1.89	0.59	2.09	-1.79	-5.65	0.69
2013	0.24	-9.23	-9.58	-9.02	-7.80	-4.17	-4.42	-5.79	-8.11	-0.93	4.84	-3.43	-4.65
2014	5.33	5.15	8.61	2.14	0.15	-1.19	-5.44	-0.00	-3.04	-0.51	-2.60	-1.38	0.05
2015	-1.02	2.30	-1.68	4.22	4.41	0.56	3.26	1.79	1.24	-5.93	5.14	-0.91	0.72

Tabella 16: Cessazioni lavoro dipendente italiani (valori tendenziali).

	Gen	Feb	Mar	Apr	Mag	Giu	Lug	Ago	Set	Ott	Nov	Dic	tot
2008	451	1048	1611	1853	2074	2465	2978	2584	4184	4348	2698	6462	32756
2009	2029	1605	2058	2003	2346	2907	3104	2682	4239	4383	3066	8319	38741
2010	1953	1802	2003	2343	2723	3618	4477	4031	5919	5408	3784	10654	48715
2011	2249	2047	2588	2772	3134	3982	4293	3794	5835	5767	4052	11602	52115
2012	2514	2407	3450	3467	3956	4434	4459	4078	6187	5724	4228	11954	56858
2013	2642	2209	2877	3164	3415	4000	3889	3587	5695	5306	3772	12493	53049
2014	2744	2251	2824	3201	3464	4366	3891	3472	5646	5667	3665	12913	54104
2015	2845	2689	3321	3270	3393	4463	4117	3606	6385	6021	4230	14246	58586

Tabella 17: Cessazioni lavoro dipendente stranieri (valori assoluti).

	Gen	Feb	Mar	Apr	Mag	Giu	Lug	Ago	Set	Ott	Nov	Dic	tot
2009							4.23	3.79	1.31	0.80	13.64	28.74	18.27
2010	-3.75	12.27	-2.67	16.97	16.07	24.46	44.23	50.30	39.63	23.39	23.42	28.07	25.75
2011	15.16	13.60	29.21	18.31	15.09	10.06	-4.11	-5.88	-1.42	6.64	7.08	8.90	6.98
2012	11.78	17.59	33.31	25.07	26.23	11.35	3.87	7.49	6.03	-0.75	4.34	3.03	9.10
2013	5.09	-8.23	-16.61	-8.74	-13.68	-9.79	-12.78	-12.04	-7.95	-7.30	-10.79	4.51	-6.70
2014	3.86	1.90	-1.84	1.17	1.43	9.15	0.05	-3.21	-0.86	6.80	-2.84	3.36	1.99
2015	3.68	19.46	17.60	2.16	-2.05	2.22	5.81	3.86	13.09	6.25	15.42	10.32	8.28

Tabella 18: Cessazioni lavoro dipendente stranieri (valori tendenziali).

Figura 6: Cessazioni lavoro dipendente cittadinanza (indice tendenziale annuo mobile. In rosso gli italiani, in celeste gli stranieri).

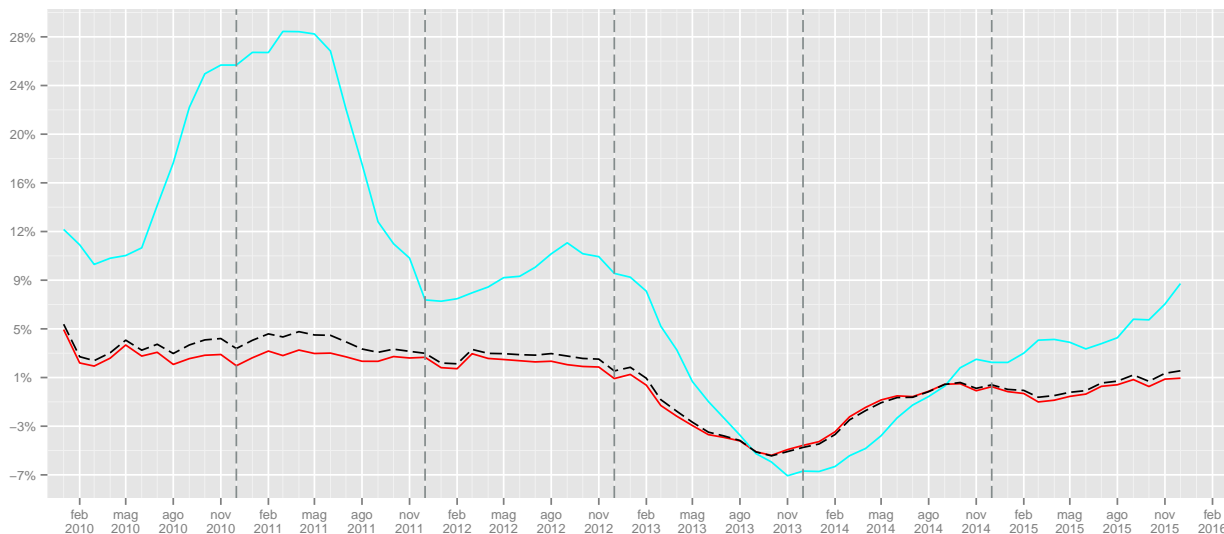

	I	II	III	IV	I	II	III	IV
2008	66608	145273	154062	212885				
2009	114495	147041	160187	216281			3.98	1.6
2010	113813	153868	165156	216132	-0.6	4.64	3.1	-0.07
2011	118308	162138	165996	218057	3.95	5.37	0.51	0.89
2012	124774	166938	164759	212641	5.47	2.96	-0.75	-2.48
2013	116831	155946	154323	210924	-6.37	-6.58	-6.33	-0.81
2014	124370	156096	149879	207973	6.45	0.1	-2.88	-1.4
2015	124036	160301	152886	205720	-0.27	2.69	2.01	-1.08

Tabella 19: Cessazioni lavoro dipendente italiani (valori trimestrali, assoluti a sinistra e tendenziali a destra).

	I	II	III	IV	I	II	III	IV
2008	3110	6392	9746	13508				
2009	5692	7256	10025	15768			2.86	16.73
2010	5758	8684	14427	19846	1.16	19.68	43.91	25.86
2011	6884	9888	13922	21421	19.56	13.86	-3.5	7.94
2012	8371	11857	14724	21906	21.6	19.91	5.76	2.26
2013	7728	10579	13171	21571	-7.68	-10.78	-10.55	-1.53
2014	7819	11031	13009	22245	1.18	4.27	-1.23	3.12
2015	8855	11126	14108	24497	13.25	0.86	8.45	10.12

Tabella 20: Cessazioni lavoro dipendente stranieri (valori trimestrali, assoluti a sinistra e tendenziali a destra).

1.4.3 Saldi

	Gen	Feb	Mar	Apr	Mag	Giu	Lug	Ago	Set	Ott	Nov	Dic	tot
2008	857	3907	12474	18967	15182	931	16746	-5856	13939	671	-7213	-64952	5653
2009	10435	5838	4755	13010	10873	-13802	9916	-12881	10920	2834	-5966	-68810	-32878
2010	14578	7905	7474	16839	10351	-11951	10532	-13449	10566	1906	-4354	-65481	-15084
2011	16066	8166	6124	13906	7714	-14297	10639	-10836	3885	2916	-1825	-66572	-24114
2012	17440	9027	16520	14168	8673	-14774	9928	-10541	-2089	3721	-282	-61079	-9288
2013	15470	4694	6883	13682	10892	-14941	10969	-6954	7375	618	-1498	-57097	-9907
2014	16063	7804	4654	18124	11582	-15575	12453	-9003	3643	-379	-1299	-53906	-5839
2015	18071	8897	10848	20571	13343	-12183	15970	-10198	10662	1898	3187	-29574	51492

Tabella 21: Saldi lavoro dipendente italiani (valori assoluti).

Figura 7: Saldi assoluti lavoro dipendente italiani

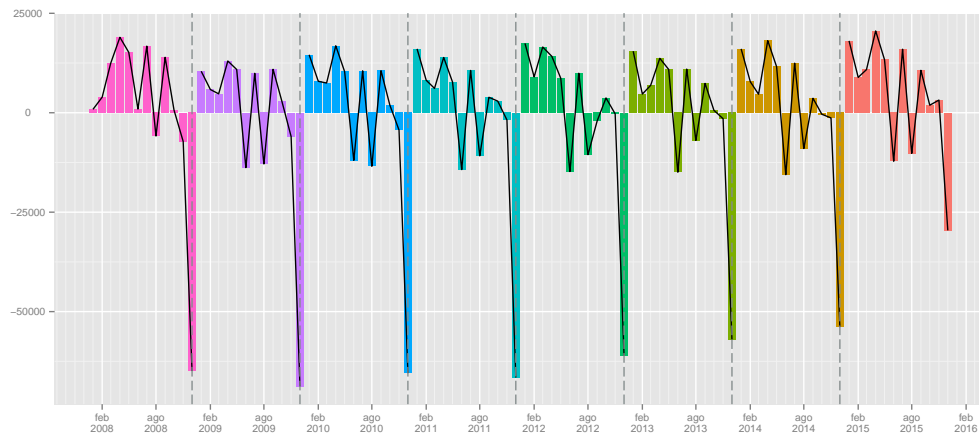

	Gen	Feb	Mar	Apr	Mag	Giu	Lug	Ago	Set	Ott	Nov	Dic	tot
2008	147	426	1545	1869	1898	1462	823	-321	-971	-924	-233	-4788	933
2009	1932	1822	1323	1952	1298	434	663	-344	-850	-796	-495	-6678	261
2010	2875	1693	1696	2288	2223	1877	1285	-861	-1492	-481	-667	-8498	1938
2011	4242	2145	1746	2519	2098	946	823	-567	-1175	-711	-692	-9175	2199
2012	5395	2234	3200	2407	1607	427	758	-578	-1879	-822	-598	-9562	2589
2013	5101	1403	1650	2006	1816	477	875	-270	-1476	-651	-157	-9917	857
2014	5870	2228	2390	2570	1653	88	1059	-285	-1122	-902	80	-10252	3377
2015	6236	1908	2397	2831	2295	355	1480	134	-690	-941	-308	-10918	4779

Tabella 22: Saldi lavoro dipendente stranieri (valori assoluti).

Figura 8: Saldi assoluti lavoro dipendente stranieri



Figura 9: Saldi cumulati lavoro dipendente italiani



Figura 10: Saldi cumulati lavoro dipendente stranieri

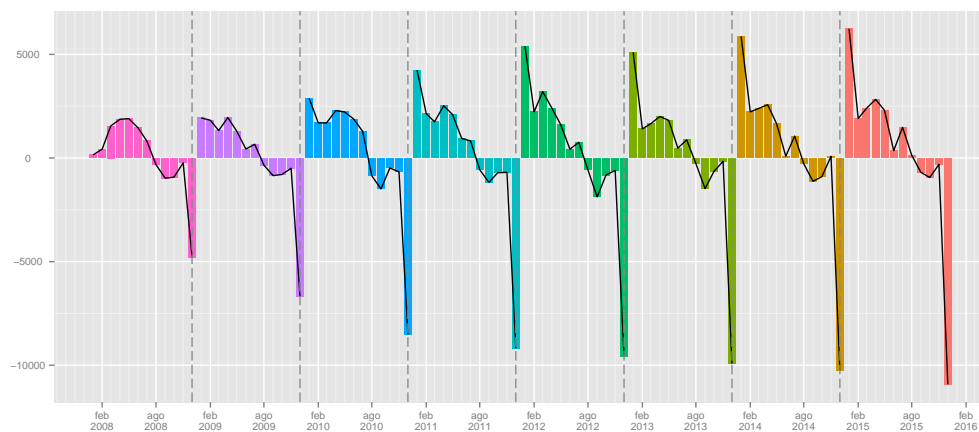

1.5 Genere

1.5.1 Assunzioni

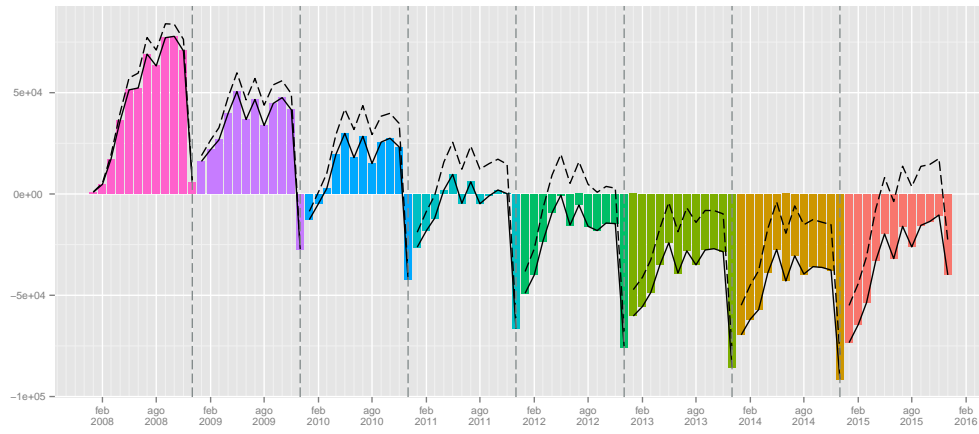
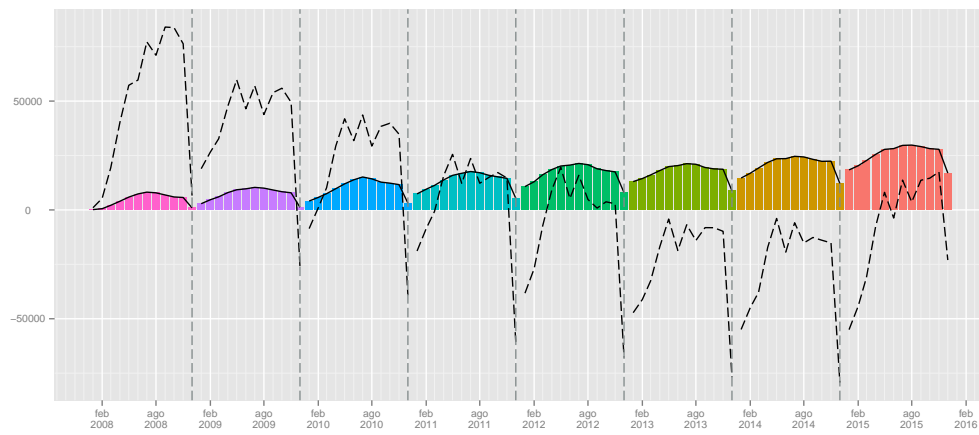
	Gen	Feb	Mar	Apr	Mag	Giu	Lug	Ago	Set	Ott	Nov	Dic	tot
2008	7015	16166	30740	36526	36900	36812	37741	20180	37265	33077	24762	20507	337691
2009	30131	25060	28018	32649	33748	32864	34805	20294	35830	32371	25176	21756	352702
2010	32995	25905	30288	35260	36536	36262	38215	21563	38007	33892	26432	24353	379708
2011	37091	28281	29231	36599	36011	36715	38194	22334	36376	34263	26685	23424	385204
2012	36521	30403	39805	38292	37531	37468	37883	23129	34797	35780	27795	23250	402654
2013	34563	24754	30198	33949	36005	35027	37161	23595	36192	35923	28659	23700	379726
2014	37220	27672	31234	38517	36201	34306	37330	22371	34341	34676	27423	25369	386660
2015	38900	29748	35491	41910	39807	37748	41271	24009	38925	36739	32415	39698	436661

Tabella 23: Assunzioni lavoro dipendente maschi (valori assoluti).

	Gen	Feb	Mar	Apr	Mag	Giu	Lug	Ago	Set	Ott	Nov	Dic	tot
2009							-7.78	0.56	-3.85	-2.13	1.67	6.09	4.45
2010	9.51	3.37	8.10	8.00	8.26	10.34	9.80	6.25	6.08	4.70	4.99	11.94	7.66
2011	12.41	9.17	-3.49	3.80	-1.44	1.25	-0.05	3.58	-4.29	1.09	0.96	-3.81	1.45
2012	-1.54	7.50	36.17	4.63	4.22	2.05	-0.81	3.56	-4.34	4.43	4.16	-0.74	4.53
2013	-5.36	-18.58	-24.14	-11.34	-4.07	-6.51	-1.91	2.01	4.01	0.40	3.11	1.94	-5.69
2014	7.69	11.79	3.43	13.46	0.54	-2.06	0.45	-5.19	-5.11	-3.47	-4.31	7.04	1.83
2015	4.51	7.50	13.63	8.81	9.96	10.03	10.56	7.32	13.35	5.95	18.20	56.48	12.93

Tabella 24: Assunzioni lavoro dipendente maschi (valori tendenziali).

	Gen	Feb	Mar	Apr	Mag	Giu	Lug	Ago	Set	Ott	Nov	Dic	tot
2008	3259	9053	22841	27847	29098	24791	30993	18408	43581	35897	19320	15391	280479
2009	23377	19193	20513	23287	24471	21043	26963	18331	41413	37060	20058	15717	291426
2010	24707	19692	22205	26374	25762	23985	27958	18342	42079	35751	21141	16834	304830
2011	26990	20881	21207	26799	25567	23221	27349	18996	39438	38780	23104	17163	309495
2012	28264	22176	29792	27620	26445	23947	26338	17845	35090	39273	22945	16882	316617
2013	28180	18873	23192	26634	25978	22864	25479	18002	37584	35161	23143	17207	302297
2014	29092	21752	24228	28004	26427	22114	24430	17046	34115	35184	23414	17494	303300
2015	29461	21743	25905	29186	27179	22809	26101	15577	38469	31832	25570	27307	321139

Tabella 25: Assunzioni lavoro dipendente femmine (valori assoluti).

	Gen	Feb	Mar	Apr	Mag	Giu	Lug	Ago	Set	Ott	Nov	Dic	tot
2009							-13.00	-0.42	-4.97	3.24	3.82	2.12	3.90
2010	5.69	2.60	8.25	13.26	5.28	13.98	3.69	0.06	1.61	-3.53	5.40	7.11	4.60
2011	9.24	6.04	-4.49	1.61	-0.76	-3.19	-2.18	3.57	-6.28	8.47	9.29	1.95	1.53
2012	4.72	6.20	40.48	3.06	3.43	3.13	-3.70	-6.06	-11.02	1.27	-0.69	-1.64	2.30
2013	-0.30	-14.89	-22.15	-3.57	-1.77	-4.52	-3.26	0.88	7.11	-10.47	0.86	1.93	-4.52
2014	3.24	15.25	4.47	5.14	1.73	-3.28	-4.12	-5.31	-9.23	0.07	1.17	1.67	0.33
2015	1.27	-0.04	6.92	4.22	2.85	3.14	6.84	-8.62	12.76	-9.53	9.21	56.09	5.88

Tabella 26: Assunzioni lavoro dipendente femmine (valori tendenziali).

Figura 11: Assunzioni lavoro dipendente genere (indice tendenziale annuo mobile. In rosso le femmine, in celeste i maschi).

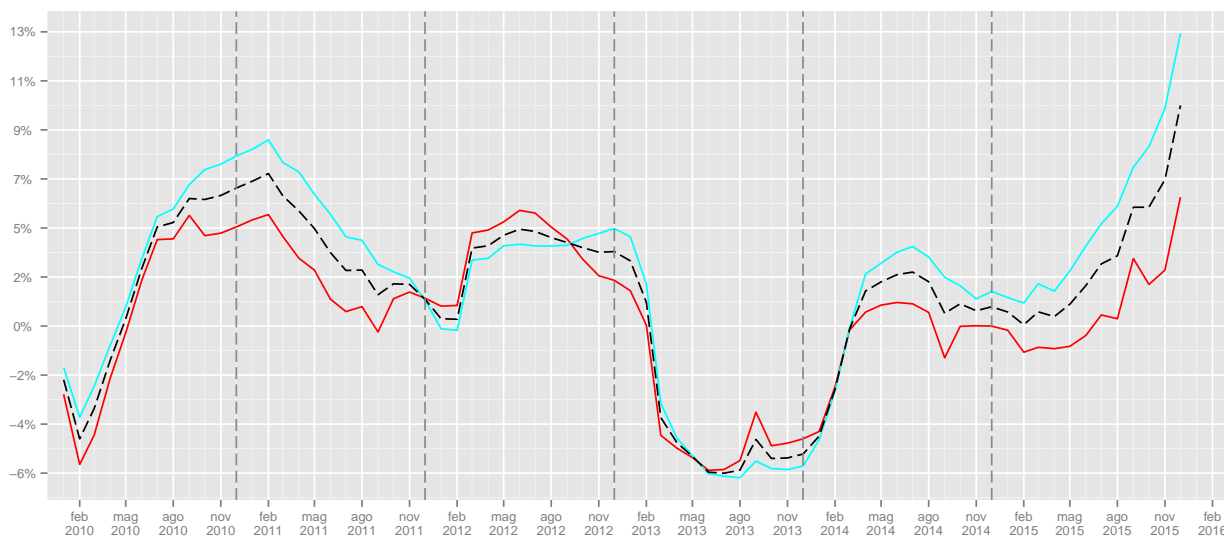

	I	II	III	IV		I	II	III	IV
2008	53921	110238	95186	78346					
2009	83209	99261	90929	79303				-4.47	1.22
2010	89188	108058	97785	84677	7.19	8.86	7.54	6.78	
2011	94603	109325	96904	84372	6.07	1.17	-0.9	-0.36	
2012	106729	113291	95809	86825	12.82	3.63	-1.13	2.91	
2013	89515	104981	96948	88282	-16.13	-7.34	1.19	1.68	
2014	96126	109024	94042	87468	7.39	3.85	-3	-0.92	
2015	104139	119465	104205	108852	8.34	9.58	10.81	24.45	

Tabella 27: Assunzioni lavoro dipendente maschi (valori trimestrali, assoluti a sinistra e tendenziali a destra).

	I	II	III	IV		I	II	III	IV
2008	35153	81736	92982	70608					
2009	63083	68801	86707	72835				-6.75	3.15
2010	66604	76121	88379	73726	5.58	10.64	1.93	1.22	
2011	69078	75587	85783	79047	3.71	-0.7	-2.94	7.22	
2012	80232	78012	79273	79100	16.15	3.21	-7.59	0.07	
2013	70245	75476	81065	75511	-12.45	-3.25	2.26	-4.54	
2014	75072	76545	75591	76092	6.87	1.42	-6.75	0.77	
2015	77109	79174	80147	84709	2.71	3.43	6.03	11.32	

Tabella 28: Assunzioni lavoro dipendente femmine (valori trimestrali, assoluti a sinistra e tendenziali a destra).

1.5.2 Cessazioni

	Gen	Feb	Mar	Apr	Mag	Giu	Lug	Ago	Set	Ott	Nov	Dic	tot
2008	6431	14101	22409	24444	26770	30835	31423	26985	38335	39519	28452	53280	342984
2009	24900	20986	24121	23597	25459	32349	31423	28669	37350	37284	27757	57715	371610
2010	24310	20785	24420	25073	26899	34183	33510	30090	39743	39053	29229	60222	387517
2011	26533	21963	24580	26435	28398	36119	32841	29626	41407	39639	28505	62143	398189
2012	24833	23854	28771	28301	30176	36917	32979	30508	42581	41657	29390	59923	409890
2013	24497	20933	24731	25159	27156	34289	30762	28779	39542	40757	30420	58887	385912
2014	25813	21451	26380	25176	26588	33626	29938	28626	38249	41157	28800	60049	385853
2015	25563	22454	26235	27060	28641	34977	31211	29222	40140	40620	30570	62537	399230

Tabella 29: Cessazioni lavoro dipendente maschi (valori assoluti).

	Gen	Feb	Mar	Apr	Mag	Giu	Lug	Ago	Set	Ott	Nov	Dic	tot
2009							0.00	6.24	-2.57	-5.66	-2.44	8.32	8.35
2010	-2.37	-0.96	1.24	6.26	5.66	5.67	6.64	4.96	6.41	4.74	5.30	4.34	4.28
2011	9.14	5.67	0.66	5.43	5.57	5.66	-2.00	-1.54	4.19	1.50	-2.48	3.19	2.75
2012	-6.41	8.61	17.05	7.06	6.26	2.21	0.42	2.98	2.84	5.09	3.10	-3.57	2.94
2013	-1.35	-12.25	-14.04	-11.10	-10.01	-7.12	-6.72	-5.67	-7.14	-2.16	3.50	-1.73	-5.85
2014	5.37	2.47	6.67	0.07	-2.09	-1.93	-2.68	-0.53	-3.27	0.98	-5.33	1.97	-0.02
2015	-0.97	4.68	-0.55	7.48	7.72	4.02	4.25	2.08	4.94	-1.30	6.15	4.14	3.47

Tabella 30: Cessazioni lavoro dipendente maschi (valori tendenziali).

	Gen	Feb	Mar	Apr	Mag	Giu	Lug	Ago	Set	Ott	Nov	Dic	tot
2008	2839	6785	17153	19093	22148	28375	19742	17780	29543	29708	23076	52358	268600
2009	16241	15607	18332	17377	20589	34926	19766	23181	29823	30109	23938	55246	305135
2010	15939	15214	18903	17434	22825	36138	20846	24125	31269	29165	23365	54944	310167
2011	17240	16888	17988	20538	23368	37168	21240	23107	31697	31199	23801	54191	318425
2012	17117	17464	21106	21036	23520	38845	20556	21585	31274	30497	22230	50850	316080
2013	17675	16597	20126	19736	22119	38066	20034	20042	28335	30360	23037	49034	305161
2014	18566	17941	22038	20651	22805	38281	18310	20079	27686	29984	23256	46972	306569
2015	18491	18232	21916	20634	22707	37408	18711	20428	27282	26994	24536	44960	302299

Tabella 31: Cessazioni lavoro dipendente femmine (valori assoluti).

	Gen	Feb	Mar	Apr	Mag	Giu	Lug	Ago	Set	Ott	Nov	Dic	tot
2009							0.12	30.38	0.95	1.35	3.74	5.52	13.60
2010	-1.86	-2.52	3.11	0.33	10.86	3.47	5.46	4.07	4.85	-3.14	-2.39	-0.55	1.65
2011	8.16	11.00	-4.84	17.80	2.38	2.85	1.89	-4.22	1.37	6.97	1.87	-1.37	2.66
2012	-0.71	3.41	17.33	2.42	0.65	4.51	-3.22	-6.59	-1.33	-2.25	-6.60	-6.17	-0.74
2013	3.26	-4.96	-4.64	-6.18	-5.96	-2.01	-2.54	-7.15	-9.40	-0.45	3.63	-3.57	-3.45
2014	5.04	8.10	9.50	4.64	3.10	0.56	-8.61	0.18	-2.29	-1.24	0.95	-4.21	0.46
2015	-0.40	1.62	-0.55	-0.08	-0.43	-2.28	2.19	1.74	-1.46	-9.97	5.50	-4.28	-1.39

Tabella 32: Cessazioni lavoro dipendente femmine (valori tendenziali).

Figura 12: Cessazioni lavoro dipendente genere (indice tendenziale annuo mobile. In rosso le femmine, in celeste i maschi).

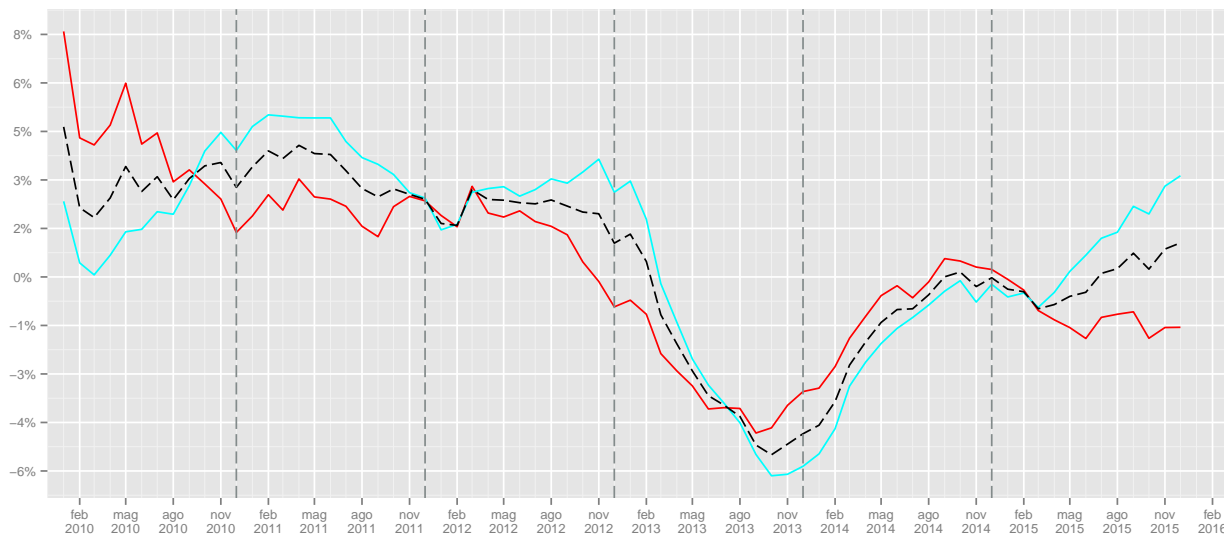

	I	II	III	IV		I	II	III	IV
2008	42941	82049	96743	121251					
2009	70007	81405	97442	122756			0.72	1.24	
2010	69515	86155	103343	128504	-0.7	5.84	6.06	4.68	
2011	73076	90952	103874	130287	5.12	5.57	0.51	1.39	
2012	77458	95394	106068	130970	6	4.88	2.11	0.52	
2013	70161	86604	99083	130064	-9.42	-9.21	-6.59	-0.69	
2014	73644	85390	96813	130006	4.96	-1.4	-2.29	-0.04	
2015	74252	90678	100573	133727	0.83	6.19	3.88	2.86	

Tabella 33: Cessazioni lavoro dipendente maschi (valori trimestrali, assoluti a sinistra e tendenziali a destra).

	I	II	III	IV		I	II	III	IV
2008	26777	69616	67065	105142					
2009	50180	72892	72770	109293			8.51	3.95	
2010	50056	76397	76240	107474	-0.25	4.81	4.77	-1.66	
2011	52116	81074	76044	109191	4.12	6.12	-0.26	1.6	
2012	55687	83401	73415	103577	6.85	2.87	-3.46	-5.14	
2013	54398	79921	68411	102431	-2.31	-4.17	-6.82	-1.11	
2014	58545	81737	66075	100212	7.62	2.27	-3.41	-2.17	
2015	58639	80749	66421	96490	0.16	-1.21	0.52	-3.71	

Tabella 34: Cessazioni lavoro dipendente femmine (valori trimestrali, assoluti a sinistra e tendenziali a destra).

1.5.3 Saldi

	Gen	Feb	Mar	Apr	Mag	Giu	Lug	Ago	Set	Ott	Nov	Dic	tot
2008	584	2065	8331	12082	10130	5977	6318	-6805	-1070	-6442	-3690	-32773	-5293
2009	5231	4074	3897	9052	8289	515	3382	-8375	-1520	-4913	-2581	-35959	-18908
2010	8685	5120	5868	10187	9637	2079	4705	-8527	-1736	-5161	-2797	-35869	-7809
2011	10558	6318	4651	10164	7613	596	5353	-7292	-5031	-5376	-1820	-38719	-12985
2012	11688	6549	11034	9991	7355	551	4904	-7379	-7784	-5877	-1595	-36673	-7236
2013	10066	3821	5467	8790	8849	738	6399	-5184	-3350	-4834	-1761	-35187	-6186
2014	11407	6221	4854	13341	9613	680	7392	-6255	-3908	-6481	-1377	-34680	807
2015	13337	7294	9256	14850	11166	2771	10060	-5213	-1215	-3881	1845	-22839	37431

Tabella 35: Saldi lavoro dipendente maschi (valori assoluti).

Figura 13: Saldi assoluti lavoro dipendente maschi

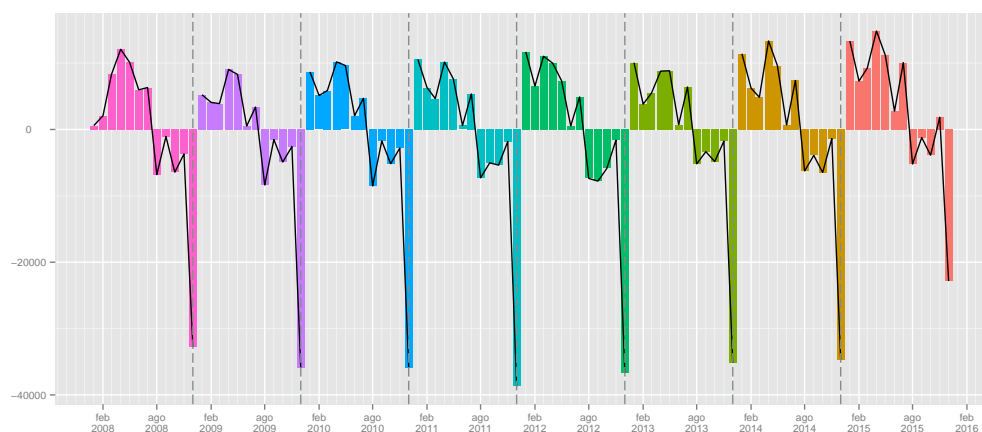

	Gen	Feb	Mar	Apr	Mag	Giu	Lug	Ago	Set	Ott	Nov	Dic	tot
2008	420	2268	5688	8754	6950	-3584	11251	628	14038	6189	-3756	-36967	11879
2009	7136	3586	2181	5910	3882	-13883	7197	-4850	11590	6951	-3880	-39529	-13709
2010	8768	4478	3302	8940	2937	-12153	7112	-5783	10810	6586	-2224	-38110	-5337
2011	9750	3993	3219	6261	2199	-13947	6109	-4111	7741	7581	-697	-37028	-8930
2012	11147	4712	8686	6584	2925	-14898	5782	-3740	3816	8776	715	-33968	537
2013	10505	2276	3066	6898	3859	-15202	5445	-2040	9249	4801	106	-31827	-2864
2014	10526	3811	2190	7353	3622	-16167	6120	-3033	6429	5200	158	-29478	-3269
2015	10970	3511	3989	8552	4472	-14599	7390	-4851	11187	4838	1034	-17653	18840

Tabella 36: Saldi lavoro dipendente femmine (valori assoluti).

Figura 14: Saldi assoluti lavoro dipendente femmine



Figura 15: Saldi cumulati lavoro dipendente maschi



Figura 16: Saldi cumulati lavoro dipendente femmine

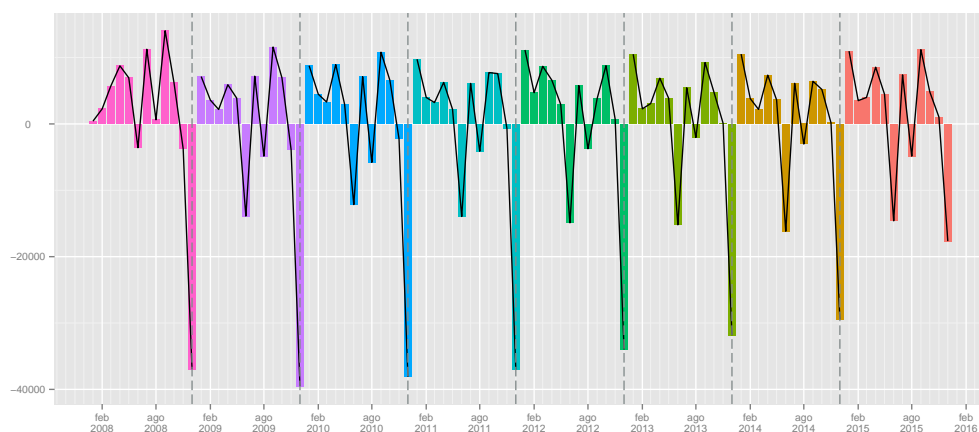

	I	II	III	IV
2008	10980	28189	-1557	-42905
2009	13202	17856	-6513	-43453
2010	19673	21903	-5558	-43827
2011	21527	18373	-6970	-45915
2012	29271	17897	-10259	-44145
2013	19354	18377	-2135	-41782
2014	22482	23634	-2771	-42538
2015	29887	28787	3632	-24875

Tabella 37: Saldi lavoro dipendente maschi (valori trimestrali).

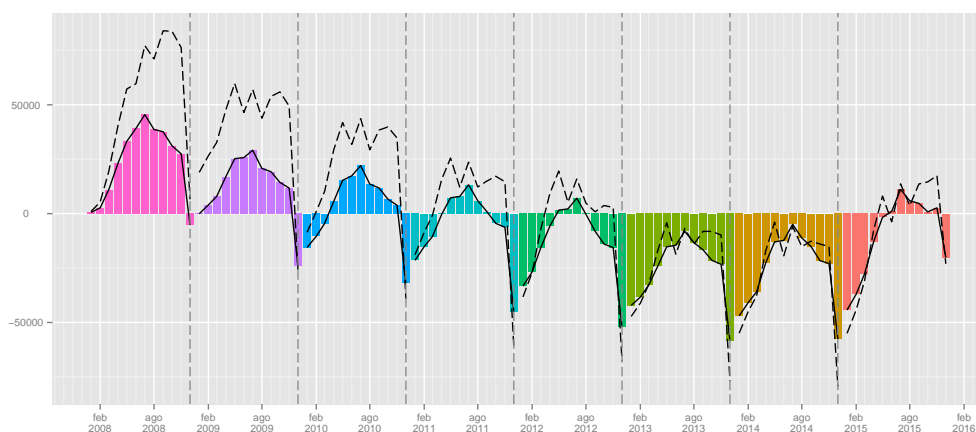
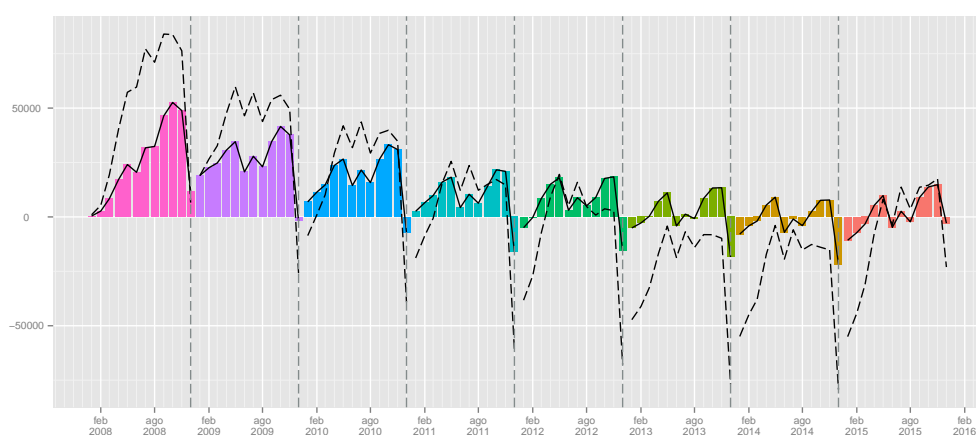
	I	II	III	IV
2008	8376	12120	25917	-34534
2009	12903	-4091	13937	-36458
2010	16548	-276	12139	-33748
2011	16962	-5487	9739	-30144
2012	24545	-5389	5858	-24477
2013	15847	-4445	12654	-26920
2014	16527	-5192	9516	-24120
2015	18470	-1575	13726	-11781

Tabella 38: Saldi lavoro dipendente femmine (valori trimestrali).

1.6 Classi Età

1.6.1 Assunzioni

	Gen	Feb	Mar	Apr	Mag	Giu	Lug	Ago	Set	Ott	Nov	Dic	tot
2008	4530	9781	19694	21923	24397	26430	28326	15630	22830	22659	16440	14424	227064
2009	15967	14208	15643	18289	20650	21961	24322	14734	20739	20856	15523	14914	217806
2010	16753	14665	17669	19221	21220	23692	26339	15231	22291	21831	16306	15649	230867
2011	18662	15170	16252	20434	20901	23405	25664	15340	21477	21027	15614	14963	228909
2012	17953	17701	23913	21817	21510	24239	24504	15175	20350	20872	15760	14692	238486
2013	16133	12804	15885	18024	19928	22625	23352	15224	19454	20960	16037	14600	215026
2014	16920	13591	15777	19143	19827	21041	22088	14126	17909	18657	14833	14243	208155
2015	16944	14099	17180	20232	20484	21078	23472	13625	18887	19897	16658	22149	224705

Tabella 39: Assunzioni lavoro dipendente giovani (valori assoluti).

	Gen	Feb	Mar	Apr	Mag	Giu	Lug	Ago	Set	Ott	Nov	Dic	tot
2009							-14.14	-5.73	-9.16	-7.96	-5.58	3.40	-4.08
2010	4.92	3.22	12.95	5.10	2.76	7.88	8.29	3.37	7.48	4.67	5.04	4.93	6.00
2011	11.39	3.44	-8.02	6.31	-1.50	-1.21	-2.56	0.72	-3.65	-3.68	-4.24	-4.38	-0.85
2012	-3.80	16.68	47.14	6.77	2.91	3.56	-4.52	-1.08	-5.25	-0.74	0.94	-1.81	4.18
2013	-10.14	-27.67	-33.57	-17.39	-7.35	-6.66	-4.70	0.32	-4.40	0.42	1.76	-0.63	-9.84
2014	4.88	6.15	-0.68	6.21	-0.51	-7.00	-5.41	-7.21	-7.94	-10.99	-7.51	-2.45	-3.20
2015	0.14	3.74	8.89	5.69	3.31	0.18	6.27	-3.55	5.46	6.65	12.30	55.51	7.95

Tabella 40: Assunzioni lavoro dipendente giovani (valori tendenziali).

	Gen	Feb	Mar	Apr	Mag	Giu	Lug	Ago	Set	Ott	Nov	Dic	tot
2008	5406	14335	31139	38679	38045	32235	36608	20811	53406	42493	25559	19707	358423
2009	34240	27359	30070	33838	33967	28832	33746	21591	51353	44380	27518	20857	387751
2010	37275	28268	31798	38103	37145	33091	35851	22323	52286	43483	28819	23411	411853
2011	40870	30827	31068	38503	36559	32786	35659	23244	48828	46987	31137	23299	419767
2012	41994	31827	41229	39392	37998	33393	35151	22823	44315	48581	31781	22925	431409
2013	41551	27573	33497	37954	37340	31435	34743	23366	48323	44910	32232	23710	416634
2014	43818	31864	35193	40426	37833	31430	34768	22154	44602	45402	32376	25471	425337
2015	45531	33134	39097	44435	40748	34857	38144	22740	51075	42776	36706	40202	469445

Tabella 41: Assunzioni lavoro dipendente adulti (valori assoluti).

	Gen	Feb	Mar	Apr	Mag	Giu	Lug	Ago	Set	Ott	Nov	Dic	tot
2009							-7.82	3.75	-3.84	4.44	7.66	5.84	8.18
2010	8.86	3.32	5.75	12.60	9.36	14.77	6.24	3.39	1.82	-2.02	4.73	12.25	6.22
2011	9.64	9.05	-2.30	1.05	-1.58	-0.92	-0.54	4.13	-6.61	8.06	8.04	-0.48	1.92
2012	2.75	3.24	32.71	2.31	3.94	1.85	-1.42	-1.81	-9.24	3.39	2.07	-1.61	2.77
2013	-1.05	-13.37	-18.75	-3.65	-1.73	-5.86	-1.16	2.38	9.04	-7.56	1.42	3.42	-3.42
2014	5.46	15.56	5.06	6.51	1.32	-0.02	0.07	-5.19	-7.70	1.10	0.45	7.43	2.09
2015	3.91	3.99	11.09	9.92	7.70	10.90	9.71	2.65	14.51	-5.78	13.37	57.83	10.37

Tabella 42: Assunzioni lavoro dipendente adulti (valori tendenziali).

	Gen	Feb	Mar	Apr	Mag	Giu	Lug	Ago	Set	Ott	Nov	Dic	tot
2008	334	1084	2703	3733	3534	2927	3790	2141	4592	3813	2080	1761	32492
2009	3293	2679	2814	3809	3599	3114	3699	2300	5148	4195	2193	1701	38544
2010	3674	2661	3026	4310	3933	3464	3983	2351	5506	4328	2447	2126	41809
2011	4546	3164	3118	4459	4117	3745	4220	2746	5505	5025	3037	2323	46005
2012	4838	3050	4455	4702	4465	3783	4566	2976	5221	5595	3195	2513	49359
2013	5056	3249	4005	4604	4713	3830	4545	3007	5996	5212	3530	2596	50343
2014	5574	3969	4491	6952	4968	3949	4904	3137	5945	5801	3628	3149	56467
2015	5886	4258	5119	6428	5754	4622	5756	3221	7432	5897	4621	4654	63648

Tabella 43: Assunzioni lavoro dipendente anziani (valori assoluti).

	Gen	Feb	Mar	Apr	Mag	Giu	Lug	Ago	Set	Ott	Nov	Dic	tot
2009							-2.40	7.43	12.11	10.02	5.43	-3.41	18.63
2010	11.57	-0.67	7.53	13.15	9.28	11.24	7.68	2.22	6.95	3.17	11.58	24.99	8.47
2011	23.73	18.90	3.04	3.46	4.68	8.11	5.95	16.80	-0.02	16.10	24.11	9.27	10.04
2012	6.42	-3.60	42.88	5.45	8.45	1.01	8.20	8.38	-5.16	11.34	5.20	8.18	7.29
2013	4.51	6.52	-10.10	-2.08	5.55	1.24	-0.46	1.04	14.84	-6.85	10.49	3.30	1.99
2014	10.25	22.16	12.13	51.00	5.41	3.11	7.90	4.32	-0.85	11.30	2.78	21.30	12.16
2015	5.60	7.28	13.98	-7.54	15.82	17.04	17.37	2.68	25.01	1.65	27.37	47.79	12.72

Tabella 44: Assunzioni lavoro dipendente anziani (valori tendenziali).

Figura 17: Assunzioni lavoro dipendente classi età (indice tendenziale annuo mobile. In rosso i giovani (fino a 29 anni), in celeste gli adulti (da 30 a 54 anni) e in verde gli anziani (oltre i 54 anni)).

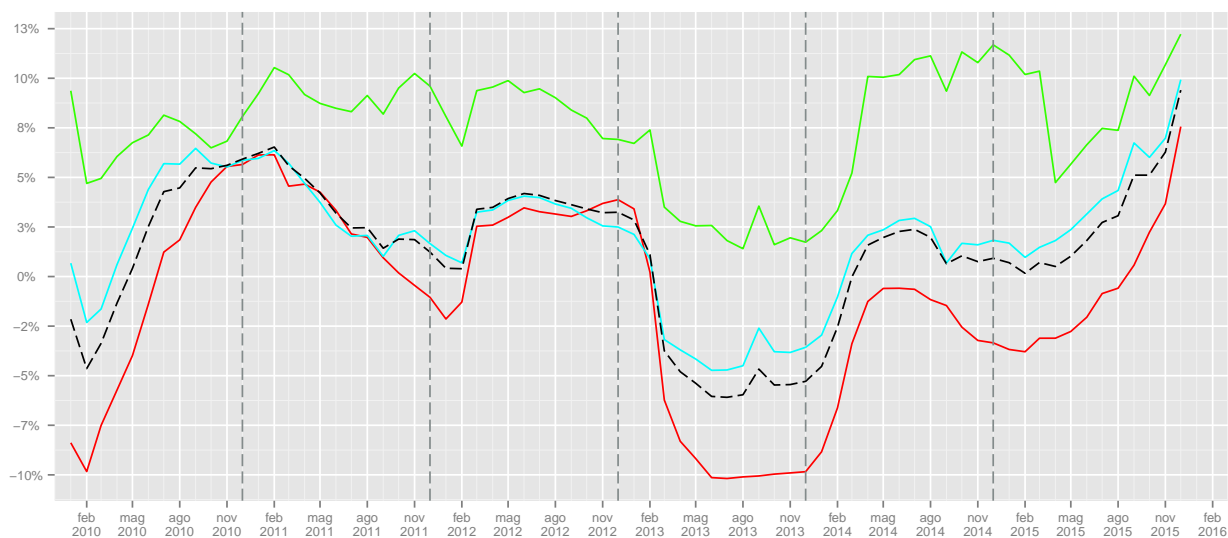

	I	II	III	IV	I	II	III	IV
2008	34005	72750	66786	53523				
2009	45818	60900	59795	51293			-10.47	-4.17
2010	49087	64133	63861	53786	7.13	5.31	6.8	4.86
2011	50084	64740	62481	51604	2.03	0.95	-2.16	-4.06
2012	59567	67566	60029	51324	18.93	4.37	-3.92	-0.54
2013	44822	60577	58030	51597	-24.75	-10.34	-3.33	0.53
2014	46288	60011	54123	47733	3.27	-0.93	-6.73	-7.49
2015	48223	61794	55984	58704	4.18	2.97	3.44	22.98

Tabella 45: Assunzioni lavoro dipendente giovani (valori trimestrali, assoluti a sinistra e tendenziali a destra).

	I	II	III	IV	I	II	III	IV
2008	50880	108959	110825	87759				
2009	91669	96637	106690	92755			-3.73	5.69
2010	97341	108339	110460	95713	6.19	12.11	3.53	3.19
2011	102765	107848	107731	101423	5.57	-0.45	-2.47	5.97
2012	115050	110783	102289	103287	11.95	2.72	-5.05	1.84
2013	102621	106729	106432	100852	-10.8	-3.66	4.05	-2.36
2014	110875	109689	101524	103249	8.04	2.77	-4.61	2.38
2015	117762	120040	111959	119684	6.21	9.44	10.28	15.92

Tabella 46: Assunzioni lavoro dipendente adulti (valori trimestrali, assoluti a sinistra e tendenziali a destra).

	I	II	III	IV	I	II	III	IV
2008	4121	10194	10523	7654				
2009	8786	10522	11147	8089			5.93	5.68
2010	9361	11707	11840	8901	6.54	11.26	6.22	10.04
2011	10828	12321	12471	10385	15.67	5.24	5.33	16.67
2012	12343	12950	12763	11303	13.99	5.11	2.34	8.84
2013	12310	13147	13548	11338	-0.27	1.52	6.15	0.31
2014	14034	15869	13986	12578	14	20.7	3.23	10.94
2015	15263	16804	16409	15172	8.76	5.89	17.32	20.62

Tabella 47: Assunzioni lavoro dipendente anziani (valori trimestrali, assoluti a sinistra e tendenziali a destra).

1.6.2 Cessazioni

	Gen	Feb	Mar	Apr	Mag	Giu	Lug	Ago	Set	Ott	Nov	Dic	tot
2008	3679	7797	13934	15303	18157	21400	20681	19553	26454	23071	15608	25903	211540
2009	13388	11259	13194	13375	16254	20065	19000	17761	24434	20545	14452	26436	210163
2010	13187	10921	13139	14284	16323	20245	19765	18396	25711	21339	14648	27272	215230
2011	14327	11424	13030	14451	16788	20013	19369	17763	25962	21065	13977	27027	215196
2012	13130	11750	15537	16063	17555	20658	18486	18721	26423	21025	14138	24868	218354
2013	12389	10304	12352	13670	15185	19177	17335	17615	24498	20606	14195	24185	201511
2014	12785	10049	12273	12789	15040	18000	15710	16907	22637	19631	13194	22871	191886
2015	12754	10451	12383	13168	14215	17246	15460	16803	22570	19214	13604	23497	191365

Tabella 48: Cessazioni lavoro dipendente giovani (valori assoluti).

	Gen	Feb	Mar	Apr	Mag	Giu	Lug	Ago	Set	Ott	Nov	Dic	tot
2009							-8.13	-9.16	-7.64	-10.95	-7.41	2.06	-0.65
2010	-1.50	-3.00	-0.42	6.80	0.42	0.90	4.03	3.58	5.23	3.86	1.36	3.16	2.41
2011	8.64	4.61	-0.83	1.17	2.85	-1.15	-2.00	-3.44	0.98	-1.28	-4.58	-0.90	-0.02
2012	-8.35	2.85	19.24	11.15	4.57	3.22	-4.56	5.39	1.78	-0.19	1.15	-7.99	1.47
2013	-5.64	-12.31	-20.50	-14.90	-13.50	-7.17	-6.23	-5.91	-7.29	-1.99	0.40	-2.75	-7.71
2014	3.20	-2.47	-0.64	-6.44	-0.95	-6.14	-9.37	-4.02	-7.60	-4.73	-7.05	-5.43	-4.78
2015	-0.24	4.00	0.90	2.96	-5.49	-4.19	-1.59	-0.62	-0.30	-2.12	3.11	2.74	-0.27

Tabella 49: Cessazioni lavoro dipendente giovani (valori tendenziali).

	Gen	Feb	Mar	Apr	Mag	Giu	Lug	Ago	Set	Ott	Nov	Dic	tot
2008	5070	11946	23031	25907	28349	34415	27344	21961	36643	41179	32087	68485	356417
2009	24689	22893	26432	24965	27050	42562	28425	28719	37243	41716	33287	74060	412041
2010	24063	22681	27160	25299	30155	45079	30662	30112	39445	41354	33542	74861	424413
2011	25592	24728	26333	29256	31522	47425	30387	28771	40494	43714	33776	76029	438027
2012	25423	26436	30677	29465	32109	49521	30603	27678	41051	44219	32335	72871	442388
2013	25996	24180	28994	27652	30415	47522	29393	26911	37743	43890	34307	71162	428165
2014	27678	25697	30879	29183	30345	48003	28350	26748	36885	44453	33669	70410	432300
2015	27381	26437	31331	30157	32495	48324	29586	27201	38000	41029	35411	69879	437231

Tabella 50: Cessazioni lavoro dipendente adulti (valori assoluti).

	Gen	Feb	Mar	Apr	Mag	Giu	Lug	Ago	Set	Ott	Nov	Dic	tot
2009							3.95	30.77	1.64	1.30	3.74	8.14	15.61
2010	-2.54	-0.93	2.75	1.34	11.48	5.91	7.87	4.85	5.91	-0.87	0.77	1.08	3.00
2011	6.35	9.03	-3.04	15.64	4.53	5.20	-0.90	-4.45	2.66	5.71	0.70	1.56	3.21
2012	-0.66	6.91	16.50	0.71	1.86	4.42	0.71	-3.80	1.38	1.16	-4.27	-4.15	1.00
2013	2.25	-8.53	-5.49	-6.15	-5.28	-4.04	-3.95	-2.77	-8.06	-0.74	6.10	-2.35	-3.22
2014	6.47	6.27	6.50	5.54	-0.23	1.01	-3.55	-0.61	-2.27	1.28	-1.86	-1.06	0.97
2015	-1.07	2.88	1.46	3.34	7.09	0.67	4.36	1.69	3.02	-7.70	5.17	-0.75	1.14

Tabella 51: Cessazioni lavoro dipendente adulti (valori tendenziali).

	Gen	Feb	Mar	Apr	Mag	Giu	Lug	Ago	Set	Ott	Nov	Dic	tot
2008	515	1130	2572	2302	2396	3380	3132	3243	4773	4972	3830	11240	43485
2009	3058	2435	2823	2632	2742	4645	3763	5369	5496	5132	3956	12465	54516
2010	2999	2396	3024	2924	3246	4996	3929	5707	5855	5525	4404	13032	58037
2011	3854	2699	3205	3265	3456	5849	4325	6199	6648	6057	4551	13277	63385
2012	3397	3131	3663	3809	4029	5582	4446	5694	6381	6910	5146	13033	65221
2013	3784	3046	3510	3573	3674	5656	4068	4295	5636	6620	4953	12574	61389
2014	3916	3646	5266	3855	4008	5904	4188	5050	6413	7057	5193	13740	68236
2015	3919	3798	4437	4368	4638	6815	4876	5646	6852	7371	6091	14121	72932

Tabella 52: Cessazioni lavoro dipendente anziani (valori assoluti).

	Gen	Feb	Mar	Apr	Mag	Giu	Lug	Ago	Set	Ott	Nov	Dic	tot
2009							20.15	65.56	15.15	3.22	3.29	10.90	25.37
2010	-1.93	-1.60	7.12	11.09	18.38	7.56	4.41	6.30	6.53	7.66	11.32	4.55	6.46
2011	28.51	12.65	5.99	11.66	6.47	17.07	10.08	8.62	13.54	9.63	3.34	1.88	9.21
2012	-11.86	16.01	14.29	16.66	16.58	-4.56	2.80	-8.15	-4.02	14.08	13.07	-1.84	2.90
2013	11.39	-2.71	-4.18	-6.20	-8.81	1.33	-8.50	-24.57	-11.68	-4.20	-3.75	-3.52	-5.88
2014	3.49	19.70	50.03	7.89	9.09	4.38	2.95	17.58	13.79	6.60	4.85	9.27	11.15
2015	0.08	4.17	-15.74	13.31	15.72	15.43	16.43	11.80	6.85	4.45	17.29	2.77	6.88

Tabella 53: Cessazioni lavoro dipendente anziani (valori tendenziali).

Figura 18: Cessazioni lavoro dipendente classi età (indice tendenziale annuo mobile. In rosso i giovani, in celeste gli adulti e in verde gli anziani).

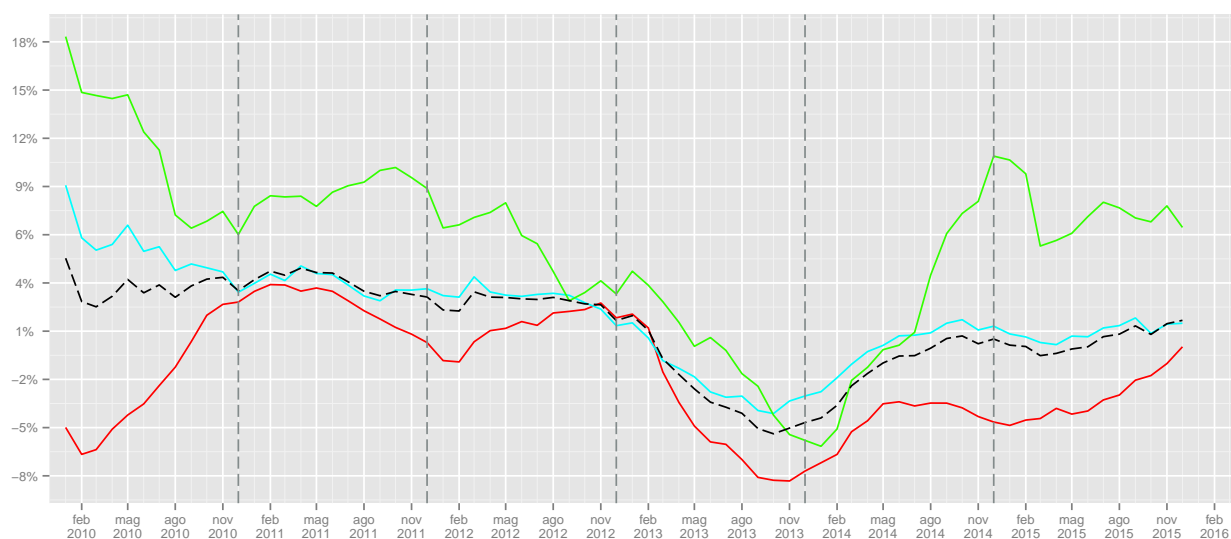

	I	II	III	IV	I	II	III	IV
2008	25410	54860	66688	64582				
2009	37841	49694	61195	61433			-8.24	-4.88
2010	37247	50852	63872	63259	-1.57	2.33	4.37	2.97
2011	38781	51252	63094	62069	4.12	0.79	-1.22	-1.88
2012	40417	54276	63630	60031	4.22	5.9	0.85	-3.28
2013	35045	48032	59448	58986	-13.29	-11.5	-6.57	-1.74
2014	35107	45829	55254	55696	0.18	-4.59	-7.05	-5.58
2015	35588	44629	54833	56315	1.37	-2.62	-0.76	1.11

Tabella 54: Cessazioni lavoro dipendente giovani (valori trimestrali, assoluti a sinistra e tendenziali a destra).

	I	II	III	IV	I	II	III	IV
2008	40047	88671	85948	141751				
2009	74014	94577	94387	149063			9.82	5.16
2010	73904	100533	100219	149757	-0.15	6.3	6.18	0.47
2011	76653	108203	99652	153519	3.72	7.63	-0.57	2.51
2012	82536	111095	99332	149425	7.67	2.67	-0.32	-2.67
2013	79170	105589	94047	149359	-4.08	-4.96	-5.32	-0.04
2014	84254	107531	91983	148532	6.42	1.84	-2.19	-0.55
2015	85149	110976	94787	146319	1.06	3.2	3.05	-1.49

Tabella 55: Cessazioni lavoro dipendente adulti (valori trimestrali, assoluti a sinistra e tendenziali a destra).

	I	II	III	IV	I	II	III	IV
2008	4217	8078	11148	20042				
2009	8316	10019	14628	21553			31.22	7.54
2010	8419	11166	15491	22961	1.24	11.45	5.9	6.53
2011	9758	12570	17172	23885	15.9	12.57	10.85	4.02
2012	10191	13420	16521	25089	4.44	6.76	-3.79	5.04
2013	10340	12903	13999	24147	1.46	-3.85	-15.27	-3.75
2014	12828	13767	15651	25990	24.06	6.7	11.8	7.63
2015	12154	15821	17374	27583	-5.25	14.92	11.01	6.13

Tabella 56: Cessazioni lavoro dipendente anziani (valori trimestrali, assoluti a sinistra e tendenziali a destra).

1.6.3 Saldi

	Gen	Feb	Mar	Apr	Mag	Giu	Lug	Ago	Set	Ott	Nov	Dic	tot
2008	851	1984	5760	6620	6240	5030	7645	-3923	-3624	-412	832	-11479	15524
2009	2579	2949	2449	4914	4396	1896	5322	-3027	-3695	311	1071	-11522	7643
2010	3566	3744	4530	4937	4897	3447	6574	-3165	-3420	492	1658	-11623	15637
2011	4335	3746	3222	5983	4113	3392	6295	-2423	-4485	-38	1637	-12064	13713
2012	4823	5951	8376	5754	3955	3581	6018	-3546	-6073	-153	1622	-10176	20132
2013	3744	2500	3533	4354	4743	3448	6017	-2391	-5044	354	1842	-9585	13515
2014	4135	3542	3504	6354	4787	3041	6378	-2781	-4728	-974	1639	-8628	16269
2015	4190	3648	4797	7064	6269	3832	8012	-3178	-3683	683	3054	-1348	33340

Tabella 57: Saldi lavoro dipendente giovani (valori assoluti).

Figura 19: Saldi assoluti lavoro dipendente giovani

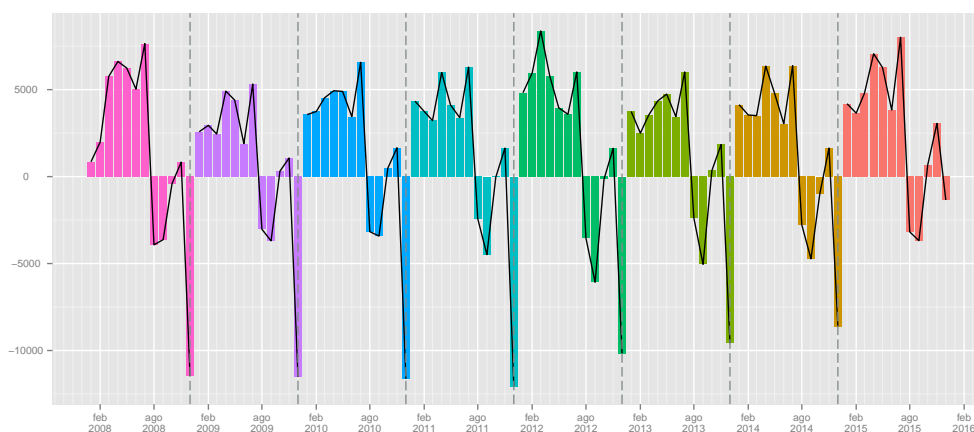

	Gen	Feb	Mar	Apr	Mag	Giu	Lug	Ago	Set	Ott	Nov	Dic	tot
2008	336	2389	8108	12772	9696	-2180	9264	-1150	16763	1314	-6528	-48778	2006
2009	9551	4466	3638	8873	6917	-13730	5321	-7128	14110	2664	-5769	-53203	-24290
2010	13212	5587	4638	12804	6990	-11988	5189	-7789	12841	2129	-4723	-51450	-12560
2011	15278	6099	4735	9247	5037	-14639	5272	-5527	8334	3273	-2639	-52730	-18260
2012	16571	5391	10552	9927	5889	-16128	4548	-4855	3264	4362	-554	-49946	-10979
2013	15555	3393	4503	10302	6925	-16087	5350	-3545	10580	1020	-2075	-47452	-11531
2014	16140	6167	4314	11243	7488	-16573	6418	-4594	7717	949	-1293	-44939	-6963
2015	18150	6697	7766	14278	8253	-13467	8558	-4461	13075	1747	1295	-29677	32214

Tabella 58: Saldi lavoro dipendente adulti (valori assoluti).

Figura 20: Saldi assoluti lavoro dipendente adulti

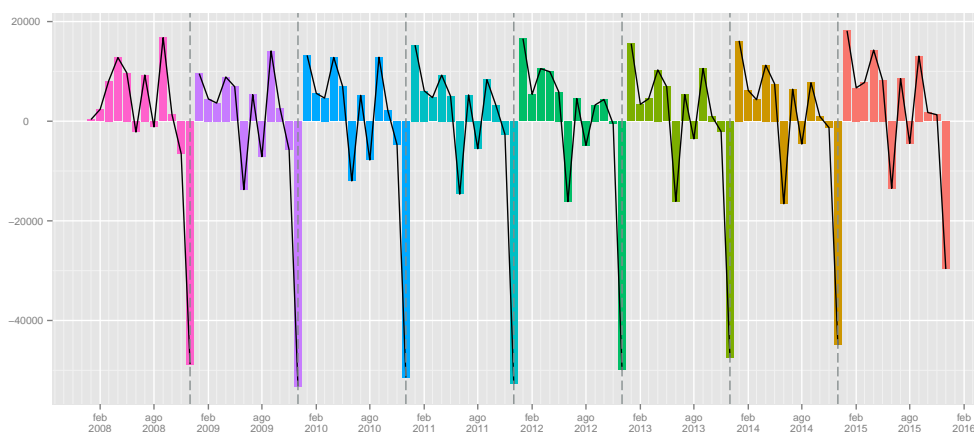

	Gen	Feb	Mar	Apr	Mag	Giu	Lug	Ago	Set	Ott	Nov	Dic	tot
2008	-181	-46	131	1431	1138	-453	658	-1102	-181	-1159	-1750	-9479	-10993
2009	235	244	-9	1177	857	-1531	-64	-3069	-348	-937	-1763	-10764	-15972
2010	675	265	2	1386	687	-1532	54	-3356	-349	-1197	-1957	-10906	-16228
2011	692	465	-87	1194	661	-2104	-105	-3453	-1143	-1032	-1514	-10954	-17380
2012	1441	-81	792	893	436	-1799	120	-2718	-1160	-1315	-1951	-10520	-15862
2013	1272	203	495	1031	1039	-1826	477	-1288	360	-1408	-1423	-9978	-11046
2014	1658	323	-775	3097	960	-1955	716	-1913	-468	-1256	-1565	-10591	-11769
2015	1967	460	682	2060	1116	-2193	880	-2425	580	-1474	-1470	-9467	-9284

Tabella 59: Saldi lavoro dipendente anziani (valori assoluti).

Figura 21: Saldi assoluti lavoro dipendente anziani



Figura 22: Saldi cumulati lavoro dipendente giovani



Figura 23: Saldi cumulati lavoro dipendente adulti

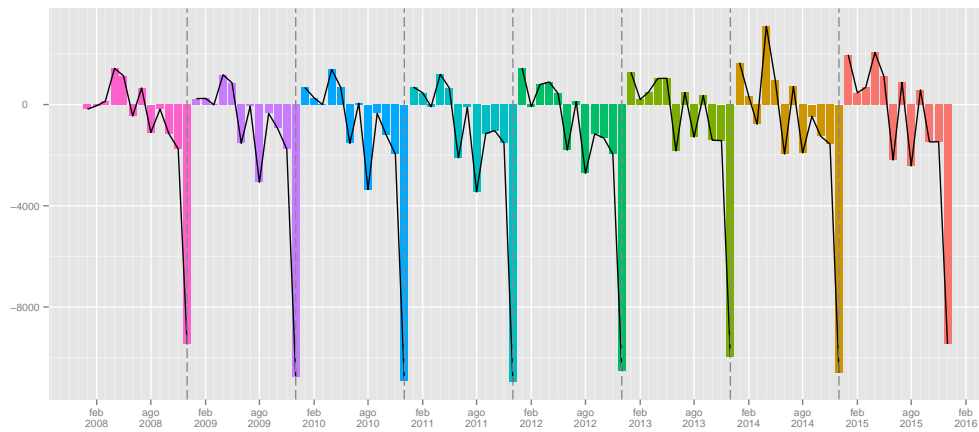

Figura 24: Saldi cumulati lavoro dipendente anziani

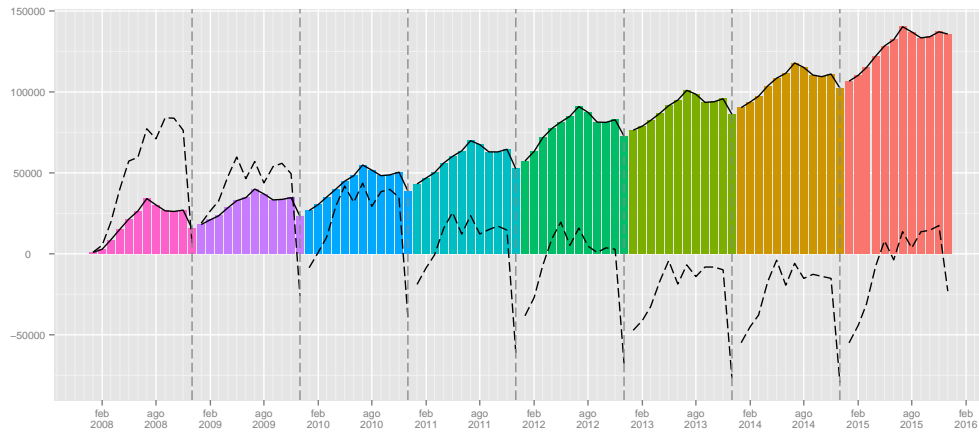

	I	II	III	IV
2008	8595	17890	98	-11059
2009	7977	11206	-1400	-10140
2010	11840	13281	-11	-9473
2011	11303	13488	-613	-10465
2012	19150	13290	-3601	-8707
2013	9777	12545	-1418	-7389
2014	11181	14182	-1131	-7963
2015	12635	17165	1151	2389

Tabella 60: Saldi lavoro dipendente giovani (valori trimestrali).

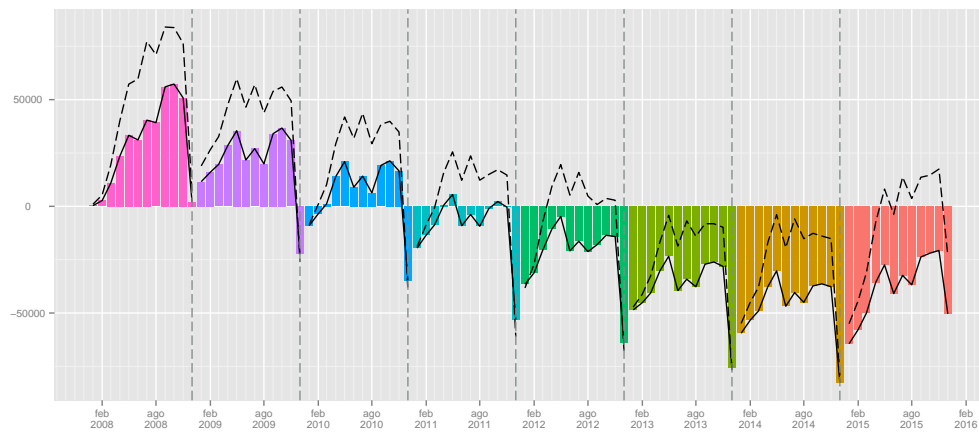
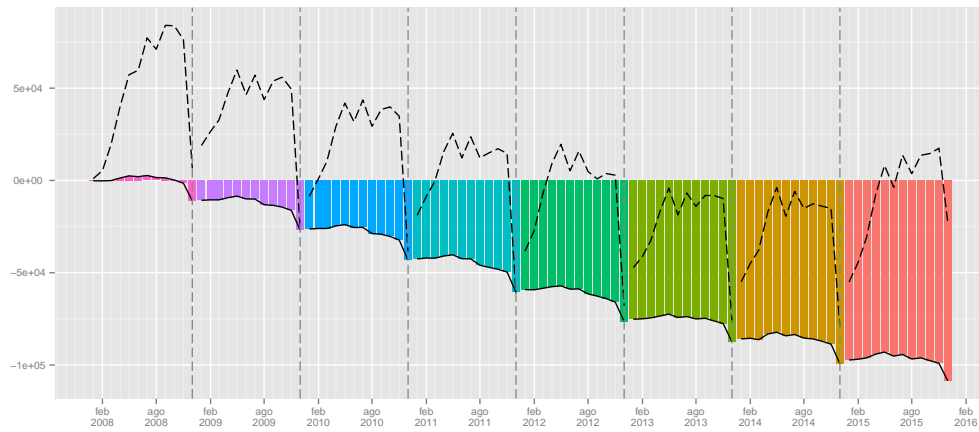
	I	II	III	IV
2008	10833	20288	24877	-53992
2009	17655	2060	12303	-56308
2010	23437	7806	10241	-54044
2011	26112	-355	8079	-52096
2012	32514	-312	2957	-46138
2013	23451	1140	12385	-48507
2014	26621	2158	9541	-45283
2015	32613	9064	17172	-26635

Tabella 61: Saldi lavoro dipendente adulti (valori trimestrali).

	I	II	III	IV
2008	-96	2116	-625	-12388
2009	470	503	-3481	-13464
2010	942	541	-3651	-14060
2011	1070	-249	-4701	-13500
2012	2152	-470	-3758	-13786
2013	1970	244	-451	-12809
2014	1206	2102	-1665	-13412
2015	3109	983	-965	-12411

Tabella 62: Saldi lavoro dipendente anziani (valori trimestrali).

1.7 Settori ATECO

1.7.1 Assunzioni

	Gen	Feb	Mar	Apr	Mag	Giu	Lug	Ago	Set	Ott	Nov	Dic	tot
2008	469	1266	4258	8302	8348	7689	11574	6732	8848	14490	2225	1182	75383
2009	9915	6510	5742	7396	6902	6543	9338	6356	9036	12646	2022	915	83321
2010	10288	5711	5536	7637	7938	8788	10698	5609	9091	12763	2313	901	87273
2011	12260	5869	5201	6672	6958	7364	9164	5512	8135	10999	2674	1050	81858
2012	13582	4779	6436	6040	6762	5878	8020	4753	7924	9582	2788	870	77414
2013	13502	4589	5012	6448	6534	5857	7984	4405	7147	8545	2451	1253	73727
2014	14566	5440	5612	5779	5937	5512	7657	4155	6455	7685	2272	1231	72301
2015	14955	4590	5525	5949	5797	5189	7505	4399	8338	7798	2595	1172	73812

Tabella 63: Assunzioni lavoro dipendente agricoltura (valori assoluti).

	Gen	Feb	Mar	Apr	Mag	Giu	Lug	Ago	Set	Ott	Nov	Dic	tot
2009							-19.32	-5.59	2.12	-12.73	-9.12	-22.59	10.53
2010	3.76	-12.27	-3.59	3.26	15.01	34.31	14.56	-11.75	0.61	0.93	14.39	-1.53	4.74
2011	19.17	2.77	-6.05	-12.64	-12.35	-16.20	-14.34	-1.73	-10.52	-13.82	15.61	16.54	-6.20
2012	10.78	-18.57	23.75	-9.47	-2.82	-20.18	-12.48	-13.77	-2.59	-12.88	4.26	-17.14	-5.43
2013	-0.59	-3.98	-22.13	6.75	-3.37	-0.36	-0.45	-7.32	-9.81	-10.82	-12.09	44.02	-4.76
2014	7.88	18.54	11.97	-10.38	-9.14	-5.89	-4.10	-5.68	-9.68	-10.06	-7.30	-1.76	-1.93
2015	2.67	-15.62	-1.55	2.94	-2.36	-5.86	-1.99	5.87	29.17	1.47	14.22	-4.79	2.09

Tabella 64: Assunzioni lavoro dipendente agricoltura (valori tendenziali).

	Gen	Feb	Mar	Apr	Mag	Giu	Lug	Ago	Set	Ott	Nov	Dic	tot
2008	1663	4858	6529	8085	7670	7375	6869	2192	8194	8214	6296	3515	71460
2009	5848	5879	7407	6551	7187	6660	6255	2163	7618	7079	6242	3586	72475
2010	5559	5727	6656	6715	7310	6988	6398	2650	8229	6868	5739	3784	72623
2011	6526	6634	6448	6405	7035	6849	6658	2948	7525	6523	5919	3626	73096
2012	5986	5037	7137	5279	7196	6671	6404	2871	6879	6754	5683	3220	69117
2013	5916	4749	4714	5569	6264	5515	6190	2571	6485	6786	5290	3517	63566
2014	5412	5160	5559	5020	6084	5650	6196	2505	6636	6542	5635	4022	64421
2015	5506	4996	6194	6518	6500	6429	6714	2870	7602	6838	7351	6150	73668

Tabella 65: Assunzioni lavoro dipendente costruzioni (valori assoluti).

	Gen	Feb	Mar	Apr	Mag	Giu	Lug	Ago	Set	Ott	Nov	Dic	tot
2009							-8.94	-1.32	-7.03	-13.82	-0.86	2.02	1.42
2010	-4.94	-2.59	-10.14	2.50	1.71	4.92	2.29	22.52	8.02	-2.98	-8.06	5.52	0.20
2011	17.40	15.84	-3.12	-4.62	-3.76	-1.99	4.06	11.25	-8.56	-5.02	3.14	-4.18	0.65
2012	-8.27	-24.07	10.69	-17.58	2.29	-2.60	-3.81	-2.61	-8.58	3.54	-3.99	-11.20	-5.44
2013	-1.17	-5.72	-33.95	5.49	-12.95	-17.33	-3.34	-10.45	-5.73	0.47	-6.92	9.22	-8.03
2014	-8.52	8.65	17.93	-9.86	-2.87	2.45	0.10	-2.57	2.33	-3.60	6.52	14.36	1.35
2015	1.74	-3.18	11.42	29.84	6.84	13.79	8.36	14.57	14.56	4.52	30.45	52.91	14.35

Tabella 66: Assunzioni lavoro dipendente costruzioni (valori tendenziali).

	Gen	Feb	Mar	Apr	Mag	Giu	Lug	Ago	Set	Ott	Nov	Dic	tot
2008	2698	4026	7326	6783	7083	7185	12687	8582	7524	7292	5468	3619	80273
2009	7244	5307	5410	5886	5611	5863	11334	8960	7272	7532	5462	3652	79533
2010	8043	6226	6175	5604	5925	5668	10506	8930	7467	7031	6001	4064	81640
2011	8853	5998	5828	5434	6056	5873	9983	9433	7427	7252	5852	4317	82306
2012	9112	7107	7660	6322	5992	5992	10458	7631	5924	6687	5700	3508	82093
2013	7176	5321	5188	5466	5889	5305	9366	9430	7137	7716	6264	4491	78749
2014	8778	6408	6670	6339	6810	6783	10798	9526	7755	7726	6218	5328	89139
2015	9476	6947	7974	7759	7755	7643	13322	8491	8569	8392	7707	9532	103567

Tabella 67: Assunzioni lavoro dipendente manifatturiero (valori assoluti).

	Gen	Feb	Mar	Apr	Mag	Giu	Lug	Ago	Set	Ott	Nov	Dic	tot
2009							-10.66	4.40	-3.35	3.29	-0.11	0.91	-0.92
2010	11.03	17.32	14.14	-4.79	5.60	-3.33	-7.31	-0.33	2.68	-6.65	9.87	11.28	2.65
2011	10.07	-3.66	-5.62	-3.03	2.21	3.62	-4.98	5.63	-0.54	3.14	-2.48	6.23	0.82
2012	2.93	18.49	31.43	16.34	-1.06	2.03	4.76	-19.10	-20.24	-7.79	-2.60	-18.74	-0.26
2013	-21.25	-25.13	-32.27	-13.54	-1.72	-11.47	-10.44	23.57	20.48	15.39	9.89	28.02	-4.07
2014	22.32	20.43	28.57	15.97	15.64	27.86	15.29	1.02	8.66	0.13	-0.73	18.64	13.19
2015	7.95	8.41	19.55	22.40	13.88	12.68	23.37	-10.87	10.50	8.62	23.95	78.90	16.19

Tabella 68: Assunzioni lavoro dipendente manifatturiero (valori tendenziali).

	Gen	Feb	Mar	Apr	Mag	Giu	Lug	Ago	Set	Ott	Nov	Dic	tot
2008	5444	15069	35468	41203	42897	39354	37604	21082	56280	38978	30093	27582	391054
2009	30501	26557	29972	36103	38519	34841	34841	21146	53317	42174	31508	29320	408799
2010	33812	27933	34126	41678	41125	38803	38571	22716	55299	42981	33520	32438	443002
2011	36442	30661	32961	44887	41529	39850	39738	23437	52727	48269	35344	31594	457439
2012	36105	35656	48364	48271	44026	42874	39339	25719	49160	52030	36569	32534	490647
2013	36149	28968	38476	43100	43296	41214	39100	25191	53007	48037	37797	31646	465981
2014	37556	32416	37621	49383	43797	38475	37109	23231	47610	47907	36712	32282	464099
2015	38424	34958	41703	50870	46934	41296	39831	23826	52885	45543	40332	50151	506753

Tabella 69: Assunzioni lavoro dipendente terziario (valori assoluti).

	Gen	Feb	Mar	Apr	Mag	Giu	Lug	Ago	Set	Ott	Nov	Dic	tot
2009							-7.35	0.30	-5.26	8.20	4.70	6.30	4.54
2010	10.86	5.18	13.86	15.44	6.77	11.37	10.71	7.42	3.72	1.91	6.39	10.63	8.37
2011	7.78	9.77	-3.41	7.70	0.98	2.70	3.03	3.17	-4.65	12.30	5.44	-2.60	3.26
2012	-0.92	16.29	46.73	7.54	6.01	7.59	-1.00	9.74	-6.77	7.79	3.47	2.98	7.26
2013	0.12	-18.76	-20.44	-10.71	-1.66	-3.87	-0.61	-2.05	7.83	-7.67	3.36	-2.73	-5.03
2014	3.89	11.90	-2.22	14.58	1.16	-6.65	-5.09	-7.78	-10.18	-0.27	-2.87	2.01	-0.40
2015	2.31	7.84	10.85	3.01	7.16	7.33	7.34	2.56	11.08	-4.93	9.86	55.35	9.19

Tabella 70: Assunzioni lavoro dipendente terziario (valori tendenziali).

	Gen	Feb	Mar	Apr	Mag	Giu	Lug	Ago	Set	Ott	Nov	Dic	tot
2008	881	3386	12978	16565	18430	17564	15625	8541	10357	10325	7181	9724	131557
2009	6048	6467	8504	16393	16553	15418	14694	8233	10147	10705	7000	10620	130782
2010	6587	6337	10859	16986	17710	16912	16511	9524	12817	12613	7577	11007	145440
2011	7210	6760	9378	19437	16572	17521	16054	8918	11603	12405	7655	11332	144845
2012	6888	10534	19235	22139	18365	19574	16132	10657	13887	13505	9177	12016	172109
2013	7339	7407	14738	18263	17956	19255	15700	10546	11761	12083	9313	11838	156199
2014	8020	7411	11601	20914	18044	16552	13968	9481	9704	11692	8200	11118	146705
2015	8085	7398	11997	20617	17508	15342	13668	8779	9729	10818	8731	11770	144442

Tabella 71: Assunzioni lavoro dipendente alberghi (valori assoluti).

	Gen	Feb	Mar	Apr	Mag	Giu	Lug	Ago	Set	Ott	Nov	Dic	tot
2009							-5.96	-3.61	-2.03	3.68	-2.52	9.21	-0.59
2010	8.91	-2.01	27.69	3.62	6.99	9.69	12.37	15.68	26.31	17.82	8.24	3.64	11.21
2011	9.46	6.68	-13.64	14.43	-6.43	3.60	-2.77	-6.36	-9.47	-1.65	1.03	2.95	-0.41
2012	-4.47	55.83	105.11	13.90	10.82	11.72	0.49	19.50	19.68	8.87	19.88	6.04	18.82
2013	6.55	-29.68	-23.38	-17.51	-2.23	-1.63	-2.68	-1.04	-15.31	-10.53	1.48	-1.48	-9.24
2014	9.28	0.05	-21.29	14.52	0.49	-14.04	-11.03	-10.10	-17.49	-3.24	-11.95	-6.08	-6.08
2015	0.81	-0.18	3.41	-1.42	-2.97	-7.31	-2.15	-7.40	0.26	-7.48	6.48	5.86	-1.54

Tabella 72: Assunzioni lavoro dipendente alberghi (valori tendenziali).

	Gen	Feb	Mar	Apr	Mag	Giu	Lug	Ago	Set	Ott	Nov	Dic	tot
2008	779	2659	6261	6218	6004	1722	670	394	28779	9656	6130	3029	72301
2009	7106	5548	6422	3583	4029	1134	516	313	25399	12319	8190	3437	77996
2010	7163	5520	5160	5538	4859	1596	579	367	24196	11105	8220	4557	78860
2011	7996	7368	5866	5160	5438	1670	631	620	20710	15162	10240	4222	85083
2012	8538	6545	6690	5293	6391	1813	683	539	16778	17367	9029	4638	84304
2013	9653	6482	6105	6671	6150	1922	844	394	22004	14285	9591	4735	88836
2014	9729	8124	8442	5541	6551	2231	943	432	19637	16835	11496	4765	94726
2015	10057	8310	8551	7028	6278	2614	1029	528	23678	11013	10633	5020	94739

Tabella 73: Assunzioni lavoro dipendente istruzione (valori assoluti).

	Gen	Feb	Mar	Apr	Mag	Giu	Lug	Ago	Set	Ott	Nov	Dic	tot
2009							-22.99	-20.56	-11.74	27.58	33.61	13.47	7.88
2010	0.80	-0.50	-19.65	54.56	20.60	40.74	12.21	17.25	-4.74	-9.85	0.37	32.59	1.11
2011	11.63	33.48	13.68	-6.83	11.92	4.64	8.98	68.94	-14.41	36.53	24.57	-7.35	7.89
2012	6.78	-11.17	14.05	2.58	17.52	8.56	8.24	-13.06	-18.99	14.54	-11.83	9.85	-0.92
2013	13.06	-0.96	-8.74	26.03	-3.77	6.01	23.57	-26.90	31.15	-17.75	6.22	2.09	5.38
2014	0.79	25.33	38.28	-16.94	6.52	16.08	11.73	9.64	-10.76	17.85	19.86	0.63	6.63
2015	3.37	2.29	1.29	26.84	-4.17	17.17	9.12	22.22	20.58	-34.58	-7.51	5.35	0.01

Tabella 74: Assunzioni lavoro dipendente istruzione (valori tendenziali).

Figura 25: Assunzioni lavoro dipendente settori Ateco (indice tendenziale annuo mobile. In rosso Agricoltura, in celeste Costruzioni, in verde Manifatturiero e in viola Terziario).



Figura 26: Assunzioni lavoro dipendente sotto-settori terziario (indice tendenziale annuo mobile. In rosso Alberghi e Ristoranti, in celeste Istruzione). In rosso Alberghi e Ristoranti, in celeste Istruzione).



	I	II	III	IV	I	II	III	IV
2008	5993	24339	27154	17897				
2009	22167	20841	24730	15583			-8.93	-12.93
2010	21535	24363	25398	15977	-2.85	16.9	2.7	2.53
2011	23330	20994	22811	14723	8.34	-13.83	-10.19	-7.85
2012	24797	18680	20697	13240	6.29	-11.02	-9.27	-10.07
2013	23103	18839	19536	12249	-6.83	0.85	-5.61	-7.48
2014	25618	17228	18267	11188	10.89	-8.55	-6.5	-8.66
2015	25070	16935	20242	11565	-2.14	-1.7	10.81	3.37

Tabella 75: Assunzioni lavoro dipendente agricoltura (valori trimestrali, assoluti a sinistra e tendenziali a destra).

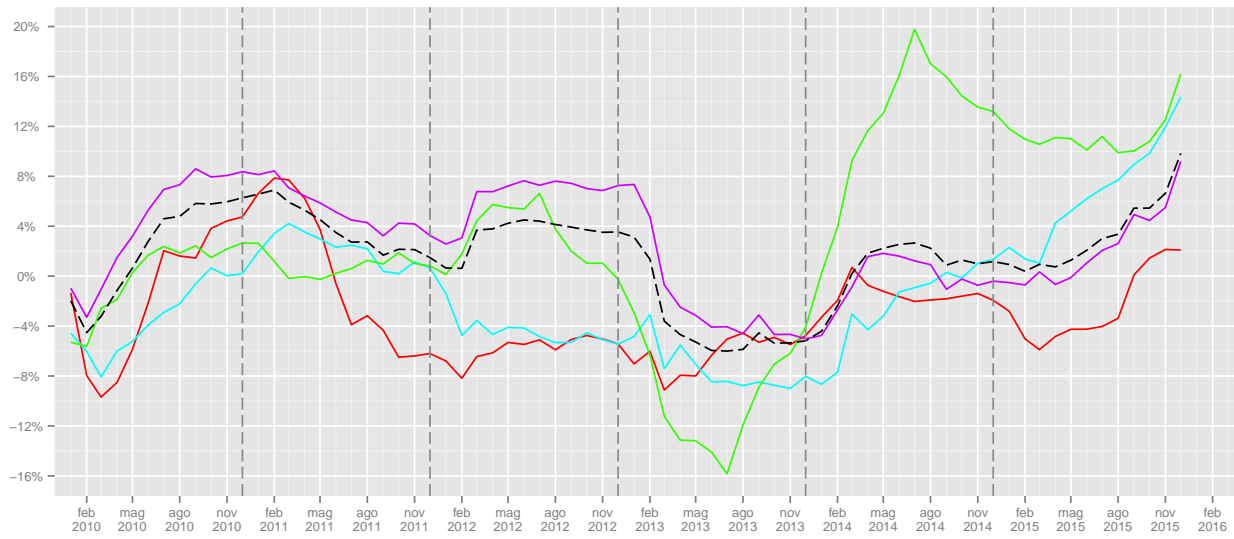
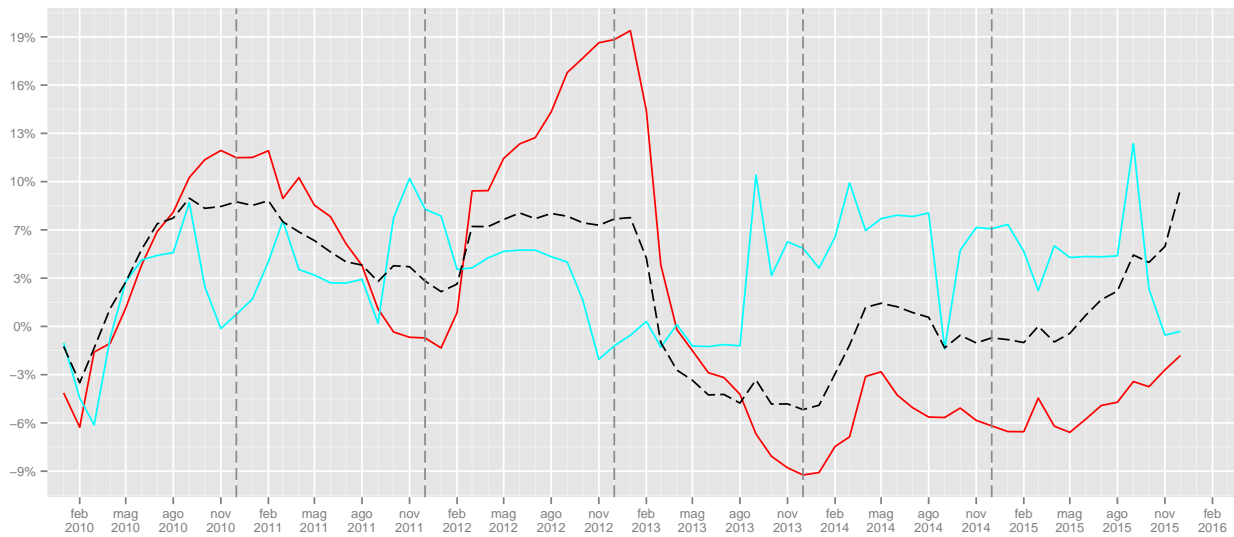
	I	II	III	IV	I	II	III	IV
2008	13050	23130	17255	18025				
2009	19134	20398	16036	16907			-7.06	-6.2
2010	17942	21013	17277	16391	-6.23	3.02	7.74	-3.05
2011	19608	20289	17131	16068	9.29	-3.45	-0.85	-1.97
2012	18160	19146	16154	15657	-7.38	-5.63	-5.7	-2.56
2013	15379	17348	15246	15593	-15.31	-9.39	-5.62	-0.41
2014	16131	16754	15337	16199	4.89	-3.42	0.6	3.89
2015	16696	19447	17186	20339	3.5	16.07	12.06	25.56

Tabella 76: Assunzioni lavoro dipendente costruzioni (valori trimestrali, assoluti a sinistra e tendenziali a destra).

	I	II	III	IV	I	II	III	IV
2008	14050	21051	28793	16379				
2009	17961	17360	27566	16646			-4.26	1.63
2010	20444	17197	26903	17096	13.82	-0.94	-2.41	2.7
2011	20679	17363	26843	17421	1.15	0.97	-0.22	1.9
2012	23879	18306	24013	15895	15.47	5.43	-10.54	-8.76
2013	17685	16660	25933	18471	-25.94	-8.99	8	16.21
2014	21856	19932	28079	19272	23.58	19.64	8.28	4.34
2015	24397	23157	30382	25631	11.63	16.18	8.2	33

Tabella 77: Assunzioni lavoro dipendente manifatturiero (valori trimestrali, assoluti a sinistra e tendenziali a destra).

	I	II	III	IV	I	II	III	IV
2008	55981	123454	114966	96653				
2009	87030	109463	109304	103002			-4.92	6.57
2010	95871	121606	116586	108939	10.16	11.09	6.66	5.76
2011	100064	126266	115902	115207	4.37	3.83	-0.59	5.75
2012	120125	135171	114218	121133	20.05	7.05	-1.45	5.14
2013	103593	127610	117298	117480	-13.76	-5.59	2.7	-3.02
2014	107593	131655	107950	116901	3.86	3.17	-7.97	-0.49
2015	115085	139100	116542	136026	6.96	5.65	7.96	16.36

Tabella 78: Assunzioni lavoro dipendente terziario (valori trimestrali, assoluti a sinistra e tendenziali a destra).

	I	II	III	IV	I	II	III	IV
2008	17245	52559	34523	27230				
2009	21019	48364	33074	28325			-4.2	4.02
2010	23783	51608	38852	31197	13.15	6.71	17.47	10.14
2011	23348	53530	36575	31392	-1.83	3.72	-5.86	0.63
2012	36657	60078	40676	34698	57	12.23	11.21	10.53
2013	29484	55474	38007	33234	-19.57	-7.66	-6.56	-4.22
2014	27032	55510	33153	31010	-8.32	0.06	-12.77	-6.69
2015	27480	53467	32176	31319	1.66	-3.68	-2.95	1

Tabella 79: Assunzioni lavoro dipendente alberghi (valori trimestrali, assoluti a sinistra e tendenziali a destra).

	I	II	III	IV	I	II	III	IV
2008	9699	13944	29843	18815				
2009	19076	8746	26228	23946			-12.11	27.27
2010	17843	11993	25142	23882	-6.46	37.13	-4.14	-0.27
2011	21230	12268	21961	29624	18.98	2.29	-12.65	24.04
2012	21773	13497	18000	31034	2.56	10.02	-18.04	4.76
2013	22240	14743	23242	28611	2.14	9.23	29.12	-7.81
2014	26295	14323	21012	33096	18.23	-2.85	-9.59	15.68
2015	26918	15920	25235	26666	2.37	11.15	20.1	-19.43

Tabella 80: Assunzioni lavoro dipendente istruzione (valori trimestrali, assoluti a sinistra e tendenziali a destra).

1.7.2 Cessazioni

	Gen	Feb	Mar	Apr	Mag	Giu	Lug	Ago	Set	Ott	Nov	Dic	tot
2008	92	208	783	1179	1744	3801	5293	3779	7251	7806	7885	41054	80875
2009	754	568	1225	1548	2086	4545	5189	3474	6025	6468	8055	43374	83311
2010	478	521	1008	1732	2355	5008	6081	4657	7499	7508	8316	42229	87392
2011	543	586	1348	1934	2477	4831	5187	3571	6389	7013	7228	41082	82189
2012	613	749	1557	1803	2614	4731	4794	3311	5257	6847	6179	38912	77367
2013	809	614	1210	1812	2228	4554	4411	3216	5024	5955	5705	38479	74017
2014	738	835	1441	2141	2367	4615	4319	3060	4636	5684	5362	37225	72423
2015	735	1016	1495	1843	2174	4378	4307	3115	5291	6231	5367	38244	74196

Tabella 81: Cessazioni lavoro dipendente agricoltura (valori assoluti).

	Gen	Feb	Mar	Apr	Mag	Giu	Lug	Ago	Set	Ott	Nov	Dic	tot
2009							-1.96	-8.07	-16.91	-17.14	2.16	5.65	3.01
2010	-36.60	-8.27	-17.71	11.89	12.90	10.19	17.19	34.05	24.46	16.08	3.24	-2.64	4.90
2011	13.60	12.48	33.73	11.66	5.18	-3.53	-14.70	-23.32	-14.80	-6.59	-13.08	-2.72	-5.95
2012	12.89	27.82	15.50	-6.77	5.53	-2.07	-7.58	-7.28	-17.72	-2.37	-14.51	-5.28	-5.87
2013	31.97	-18.02	-22.29	0.50	-14.77	-3.74	-7.99	-2.87	-4.43	-13.03	-7.67	-1.11	-4.33
2014	-8.78	35.99	19.09	18.16	6.24	1.34	-2.09	-4.85	-7.72	-4.55	-6.01	-3.26	-2.15
2015	-0.41	21.68	3.75	-13.92	-8.15	-5.14	-0.28	1.80	14.13	9.62	0.09	2.74	2.45

Tabella 82: Cessazioni lavoro dipendente agricoltura (valori tendenziali).

	Gen	Feb	Mar	Apr	Mag	Giu	Lug	Ago	Set	Ott	Nov	Dic	tot
2008	1722	4369	5336	5786	6423	6817	8395	5143	7038	7258	7201	10756	76244
2009	6459	5809	6541	5843	5959	6684	8270	4993	6088	6230	6583	10132	79591
2010	5914	5465	5934	5717	6191	6354	8071	5160	6275	6362	6593	9977	78013
2011	5724	5834	5859	5748	6217	6690	7831	5478	6417	6317	6738	10561	79414
2012	5482	5113	5855	5068	5953	6814	7721	5283	5354	5967	6422	9370	74402
2013	5029	4456	5073	4544	5387	5194	6395	4637	5309	5900	6246	8674	66844
2014	5411	4716	5627	4812	4821	5054	6413	4578	4744	5682	5483	8517	65858
2015	4691	4082	4777	4558	4963	5240	6174	4493	5015	5281	5556	9100	63930

Tabella 83: Cessazioni lavoro dipendente costruzioni (valori assoluti).

	Gen	Feb	Mar	Apr	Mag	Giu	Lug	Ago	Set	Ott	Nov	Dic	tot
2009							-1.49	-2.92	-13.50	-14.16	-8.58	-5.80	4.39
2010	-8.44	-5.92	-9.28	-2.16	3.89	-4.94	-2.41	3.34	3.07	2.12	0.15	-1.53	-1.98
2011	-3.21	6.75	-1.26	0.54	0.42	5.29	-2.97	6.16	2.26	-0.71	2.20	5.85	1.80
2012	-4.23	-12.36	-0.07	-11.83	-4.25	1.85	-1.40	-3.56	-16.57	-5.54	-4.69	-11.28	-6.31
2013	-8.26	-12.85	-13.36	-10.34	-9.51	-23.77	-17.17	-12.23	-0.84	-1.12	-2.74	-7.43	-10.16
2014	7.60	5.83	10.92	5.90	-10.51	-2.70	0.28	-1.27	-10.64	-3.69	-12.22	-1.81	-1.48
2015	-13.31	-13.44	-15.11	-5.28	2.95	3.68	-3.73	-1.86	5.71	-7.06	1.33	6.85	-2.93

Tabella 84: Cessazioni lavoro dipendente costruzioni (valori tendenziali).

	Gen	Feb	Mar	Apr	Mag	Giu	Lug	Ago	Set	Ott	Nov	Dic	tot
2008	1906	3667	5964	6071	5789	5753	6919	7013	13743	10208	5819	12157	85009
2009	6002	4949	5671	6023	5155	5376	7582	6098	13721	9620	5699	12356	88252
2010	5364	4987	5622	5545	5202	5380	6954	6963	12548	8404	5489	12457	84915
2011	5769	5011	4987	5583	5256	5568	6869	6887	14114	7367	5462	13634	86507
2012	5606	5695	5813	5621	5749	5862	6280	6943	12850	7371	5544	11969	85303
2013	4853	4546	5742	5287	5151	5416	6105	6843	12181	8343	6077	12743	83287
2014	5678	4921	5350	6325	5817	6146	6803	7245	13841	8757	6378	14054	91315
2015	4993	4981	6017	6624	6599	6218	7672	7981	13970	8280	6678	13734	93747

Tabella 85: Cessazioni lavoro dipendente manifatturiero (valori assoluti).

	Gen	Feb	Mar	Apr	Mag	Giu	Lug	Ago	Set	Ott	Nov	Dic	tot
2009							9.58	-13.05	-0.16	-5.76	-2.06	1.64	3.81
2010	-10.63	0.77	-0.86	-7.94	0.91	0.07	-8.28	14.18	-8.55	-12.64	-3.68	0.82	-3.78
2011	7.55	0.48	-11.29	0.69	1.04	3.49	-1.22	-1.09	12.48	-12.34	-0.49	9.45	1.87
2012	-2.83	13.65	16.56	0.68	9.38	5.28	-8.57	0.81	-8.96	0.05	1.50	-12.21	-1.39
2013	-13.43	-20.18	-1.22	-5.94	-10.40	-7.61	-2.79	-1.44	-5.21	13.19	9.61	6.47	-2.36
2014	17.00	8.25	-6.83	19.63	12.93	13.48	11.43	5.87	13.63	4.96	4.95	10.29	9.64
2015	-12.06	1.22	12.47	4.73	13.44	1.17	12.77	10.16	0.93	-5.45	4.70	-2.28	2.66

Tabella 86: Cessazioni lavoro dipendente manifatturiero (valori tendenziali).

	Gen	Feb	Mar	Apr	Mag	Giu	Lug	Ago	Set	Ott	Nov	Dic	tot
2008	5550	12642	27479	30501	34962	42839	30558	28830	39846	43955	30623	41671	369456
2009	27926	25267	29016	27560	32848	50670	30148	37285	41339	45075	31358	47099	425591
2010	28493	25026	30759	29513	35976	53579	33250	37435	44690	45944	32196	50503	447364
2011	31737	27420	30374	33708	37816	56198	34194	36797	46184	50141	32878	51057	468504
2012	30249	29761	36652	36845	39380	58355	34740	36556	50394	51969	33475	50522	488898
2013	31481	27914	32832	33252	36509	57191	33885	34125	45363	50919	35429	48025	466925
2014	32552	28920	36000	32549	36388	56092	30713	33822	42714	51018	34833	47225	462826
2015	33635	30607	35862	34669	37612	56549	31769	34061	43146	47822	37505	46419	469656

Tabella 87: Cessazioni lavoro dipendente terziario (valori assoluti).

	Gen	Feb	Mar	Apr	Mag	Giu	Lug	Ago	Set	Ott	Nov	Dic	tot
2009							-1.34	29.33	3.75	2.55	2.40	13.03	15.19
2010	2.03	-0.95	6.01	7.09	9.52	5.74	10.29	0.40	8.11	1.93	2.67	7.23	5.12
2011	11.39	9.57	-1.25	14.21	5.11	4.89	2.84	-1.70	3.34	9.14	2.12	1.10	4.73
2012	-4.69	8.54	20.67	9.31	4.14	3.84	1.60	-0.65	9.12	3.65	1.82	-1.05	4.35
2013	4.07	-6.21	-10.42	-9.75	-7.29	-1.99	-2.46	-6.65	-9.98	-2.02	5.84	-4.94	-4.49
2014	3.40	3.60	9.65	-2.11	-0.33	-1.92	-9.36	-0.89	-5.84	0.19	-1.68	-1.67	-0.88
2015	3.33	5.83	-0.38	6.51	3.36	0.81	3.44	0.71	1.01	-6.26	7.67	-1.71	1.48

Tabella 88: Cessazioni lavoro dipendente terziario (valori tendenziali).

	Gen	Feb	Mar	Apr	Mag	Giu	Lug	Ago	Set	Ott	Nov	Dic	tot
2008	982	2811	8447	9690	12926	14331	12029	10455	16957	20716	9605	10661	129610
2009	7397	5686	6375	8381	11836	12074	11426	9906	16260	20407	9273	11588	130609
2010	7985	5619	7350	9540	12814	13061	12982	11084	19182	22098	9881	12150	143746
2011	8583	5929	7226	9695	12567	13278	12771	10427	17702	22655	9829	12778	143440
2012	7743	7429	12395	13608	14737	15962	13140	11941	21560	23308	11602	13604	167029
2013	8734	6755	9075	12019	13056	14628	12353	11857	19249	22233	11104	13095	154158
2014	9543	6525	8725	10010	13212	12791	10572	11226	16902	22772	10805	12426	145509
2015	9260	6618	8061	10654	11459	10731	9681	10573	16862	21625	10620	10773	136917

Tabella 89: Cessazioni lavoro dipendente alberghi (valori assoluti).

	Gen	Feb	Mar	Apr	Mag	Giu	Lug	Ago	Set	Ott	Nov	Dic	tot
2009							-5.01	-5.25	-4.11	-1.49	-3.46	8.70	0.77
2010	7.95	-1.18	15.29	13.83	8.26	8.17	13.62	11.89	17.97	8.29	6.56	4.85	10.06
2011	7.49	5.52	-1.69	1.62	-1.93	1.66	-1.63	-5.93	-7.72	2.52	-0.53	5.17	-0.21
2012	-9.79	25.30	71.53	40.36	17.27	20.21	2.89	14.52	21.79	2.88	18.04	6.46	16.45
2013	12.80	-9.07	-26.78	-11.68	-11.41	-8.36	-5.99	-0.70	-10.72	-4.61	-4.29	-3.74	-7.71
2014	9.26	-3.40	-3.86	-16.72	1.19	-12.56	-14.42	-5.32	-12.19	2.42	-2.69	-5.11	-5.61
2015	-2.97	1.43	-7.61	6.43	-13.27	-16.11	-8.43	-5.82	-0.24	-5.04	-1.71	-13.30	-5.90

Tabella 90: Cessazioni lavoro dipendente alberghi (valori tendenziali).

	Gen	Feb	Mar	Apr	Mag	Giu	Lug	Ago	Set	Ott	Nov	Dic	tot
2008	419	1941	6737	8279	8275	12202	2803	2231	1996	4548	5102	6097	60630
2009	4519	6700	7954	6412	6562	21291	2753	11322	3707	6263	7154	6788	91425
2010	4740	6104	7939	5135	7870	21178	3105	10648	3982	5490	6346	7600	90137
2011	4928	8055	7522	7885	8122	22292	3542	9621	3378	7113	7134	7733	97325
2012	5443	7549	8255	7182	7545	23000	3556	6005	2609	6759	5808	7451	91162
2013	6025	7522	8680	6654	7281	23441	3477	5083	2631	6667	6781	8148	92390
2014	6305	8760	9565	8321	7509	25071	3441	5330	2846	7142	8170	7517	99977
2015	6135	8530	10752	8070	8190	25234	3671	5494	2330	4294	8427	5253	96380

Tabella 91: Cessazioni lavoro dipendente istruzione (valori assoluti).

	Gen	Feb	Mar	Apr	Mag	Giu	Lug	Ago	Set	Ott	Nov	Dic	tot
2009							-1.78	407.49	85.72	37.71	40.22	11.33	50.79
2010	4.89	-8.90	-0.19	-19.92	19.93	-0.53	12.79	-5.95	7.42	-12.34	-11.29	11.96	-1.41
2011	3.97	31.96	-5.25	53.55	3.20	5.26	14.07	-9.65	-15.17	29.56	12.42	1.75	7.97
2012	10.45	-6.28	9.74	-8.92	-7.10	3.18	0.40	-37.58	-22.76	-4.98	-18.59	-3.65	-6.33
2013	10.69	-0.36	5.15	-7.35	-3.50	1.92	-2.22	-15.35	0.84	-1.36	16.75	9.35	1.35
2014	4.65	16.46	10.20	25.05	3.13	6.95	-1.04	4.86	8.17	7.12	20.48	-7.74	8.21
2015	-2.70	-2.63	12.41	-3.02	9.07	0.65	6.68	3.08	-18.13	-39.88	3.15	-30.12	-3.60

Tabella 92: Cessazioni lavoro dipendente istruzione (valori tendenziali).

Figura 27: Cessazioni lavoro dipendente Settori Ateco (indice tendenziale annuo mobile. In rosso Agricoltura, in celeste Costruzioni, in verde Manifatturiero e in viola Terziario).



Figura 28: Cessazioni lavoro dipendente sotto-settori terziario (indice tendenziale annuo mobile. In rosso Alberghi e Ristoranti, in celeste Istruzione).)



	I	II	III	IV	I	II	III	IV
2008	1083	6724	16323	56745				
2009	2547	8179	14688	57897			-10.02	2.03
2010	2007	9095	18237	58053	-21.2	11.2	24.16	0.27
2011	2477	9242	15147	55323	23.42	1.62	-16.94	-4.7
2012	2919	9148	13362	51938	17.84	-1.02	-11.78	-6.12
2013	2633	8594	12651	50139	-9.8	-6.06	-5.32	-3.46
2014	3014	9123	12015	48271	14.47	6.16	-5.03	-3.73
2015	3246	8395	12713	49842	7.7	-7.98	5.81	3.25

Tabella 93: Cessazioni lavoro dipendente agricoltura (valori trimestrali, assoluti a sinistra e tendenziali a destra).

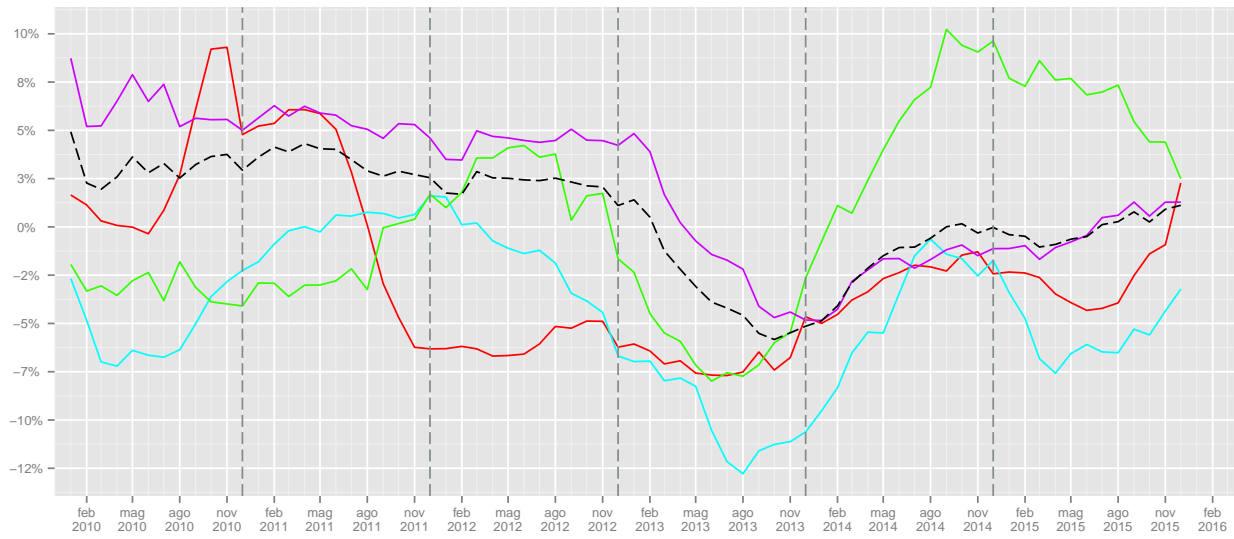
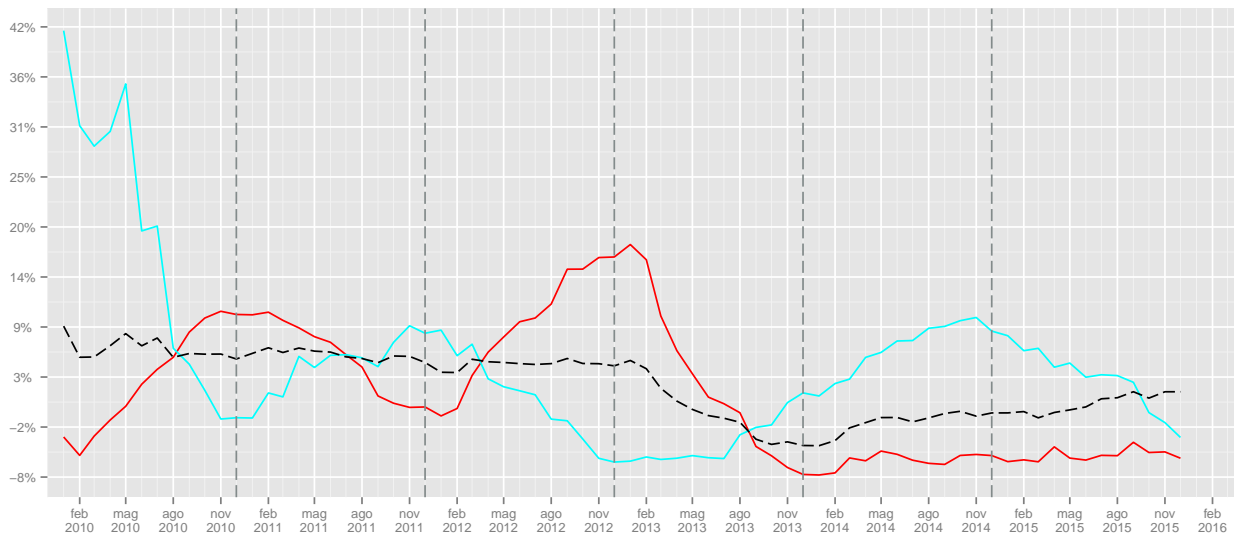
	I	II	III	IV	I	II	III	IV
2008	11427	19026	20576	25215				
2009	18809	18486	19351	22945			-5.95	-9
2010	17313	18262	19506	22932	-7.95	-1.21	0.8	-0.06
2011	17417	18655	19726	23616	0.6	2.15	1.13	2.98
2012	16450	17835	18358	21759	-5.55	-4.4	-6.94	-7.86
2013	14558	15125	16341	20820	-11.5	-15.19	-10.99	-4.32
2014	15754	14687	15735	19682	8.22	-2.9	-3.71	-5.47
2015	13550	14761	15682	19937	-13.99	0.5	-0.34	1.3

Tabella 94: Cessazioni lavoro dipendente costruzioni (valori trimestrali, assoluti a sinistra e tendenziali a destra).

	I	II	III	IV	I	II	III	IV
2008	11537	17613	27675	28184				
2009	16622	16554	27401	27675			-0.99	-1.81
2010	15973	16127	26465	26350	-3.9	-2.58	-3.42	-4.79
2011	15767	16407	27870	26463	-1.29	1.74	5.31	0.43
2012	17114	17232	26073	24884	8.54	5.03	-6.45	-5.97
2013	15141	15854	25129	27163	-11.53	-8	-3.62	9.16
2014	15949	18288	27889	29189	5.34	15.35	10.98	7.46
2015	15991	19441	29623	28692	0.26	6.3	6.22	-1.7

Tabella 95: Cessazioni lavoro dipendente manifatturiero (valori trimestrali, assoluti a sinistra e tendenziali a destra).

	I	II	III	IV	I	II	III	IV
2008	45671	108302	99234	116249				
2009	82209	111078	108772	123532			9.61	6.27
2010	84278	119068	115375	128643	2.52	7.19	6.07	4.14
2011	89531	127722	117175	134076	6.23	7.27	1.56	4.22
2012	96662	134580	121690	135966	7.96	5.37	3.85	1.41
2013	92227	126952	113373	134373	-4.59	-5.67	-6.83	-1.17
2014	97472	125029	107249	133076	5.69	-1.51	-5.4	-0.97
2015	100104	128830	108976	131746	2.7	3.04	1.61	-1

Tabella 96: Cessazioni lavoro dipendente terziario (valori trimestrali, assoluti a sinistra e tendenziali a destra).

	I	II	III	IV	I	II	III	IV
2008	12240	36947	39441	40982				
2009	19458	32291	37592	41268			-4.69	0.7
2010	20954	35415	43248	44129	7.69	9.67	15.05	6.93
2011	21738	35540	40900	45262	3.74	0.35	-5.43	2.57
2012	27567	44307	46641	48514	26.81	24.67	14.04	7.18
2013	24564	39703	43459	46432	-10.89	-10.39	-6.82	-4.29
2014	24793	36013	38700	46003	0.93	-9.29	-10.95	-0.92
2015	23939	32844	37116	43018	-3.44	-8.8	-4.09	-6.49

Tabella 97: Cessazioni lavoro dipendente alberghi (valori trimestrali, assoluti a sinistra e tendenziali a destra).

	I	II	III	IV	I	II	III	IV
2008	9097	28756	7030	15747				
2009	19173	34265	17782	20205			152.94	28.31
2010	18783	34183	17735	19436	-2.03	-0.24	-0.26	-3.81
2011	20505	38299	16541	21980	9.17	12.04	-6.73	13.09
2012	21247	37727	12170	20018	3.62	-1.49	-26.43	-8.93
2013	22227	37376	11191	21596	4.61	-0.93	-8.04	7.88
2014	24630	40901	11617	22829	10.81	9.43	3.81	5.71
2015	25417	41494	11495	17974	3.2	1.45	-1.05	-21.27

Tabella 98: Cessazioni lavoro dipendente istruzione (valori trimestrali, assoluti a sinistra e tendenziali a destra).

1.7.3 Saldi

	Gen	Feb	Mar	Apr	Mag	Giu	Lug	Ago	Set	Ott	Nov	Dic	tot
2008	377	1058	3475	7123	6604	3888	6281	2953	1597	6684	-5660	-39872	-5492
2009	9161	5942	4517	5848	4816	1998	4149	2882	3011	6178	-6033	-42459	10
2010	9810	5190	4528	5905	5583	3780	4617	952	1592	5255	-6003	-41328	-119
2011	11717	5283	3853	4738	4481	2533	3977	1941	1746	3986	-4554	-40032	-331
2012	12969	4030	4879	4237	4148	1147	3226	1442	2667	2735	-3391	-38042	47
2013	12693	3975	3802	4636	4306	1303	3573	1189	2123	2590	-3254	-37226	-290
2014	13828	4605	4171	3638	3570	897	3338	1095	1819	2001	-3090	-35994	-122
2015	14220	3574	4030	4106	3623	811	3198	1284	3047	1567	-2772	-37072	-384

Tabella 99: Saldi lavoro dipendente agricoltura (valori assoluti).

	Gen	Feb	Mar	Apr	Mag	Giu	Lug	Ago	Set	Ott	Nov	Dic	tot
2008	-59	489	1193	2299	1247	558	-1526	-2951	1156	956	-905	-7241	-4784
2009	-611	70	866	708	1228	-24	-2015	-2830	1530	849	-341	-6546	-7116
2010	-355	262	722	998	1119	634	-1673	-2510	1954	506	-854	-6193	-5390
2011	802	800	589	657	818	159	-1173	-2530	1108	206	-819	-6935	-6318
2012	504	-76	1282	211	1243	-143	-1317	-2412	1525	787	-739	-6150	-5285
2013	887	293	-359	1025	877	321	-205	-2066	1176	886	-956	-5157	-3278
2014	1	444	-68	208	1263	596	-217	-2073	1892	860	152	-4495	-1437
2015	815	914	1417	1960	1537	1189	540	-1623	2587	1557	1795	-2950	9738

Tabella 100: Saldi lavoro dipendente costruzioni (valori assoluti).

	Gen	Feb	Mar	Apr	Mag	Giu	Lug	Ago	Set	Ott	Nov	Dic	tot
2008	792	359	1362	712	1294	1432	5768	1569	-6219	-2916	-351	-8538	-4736
2009	1242	358	-261	-137	456	487	3752	2862	-6449	-2088	-237	-8704	-8719
2010	2679	1239	553	59	723	288	3552	1967	-5081	-1373	512	-8393	-3275
2011	3084	987	841	-149	800	305	3114	2546	-6687	-115	390	-9317	-4201
2012	3506	1412	1847	701	243	130	4178	688	-6926	-684	156	-8461	-3210
2013	2323	775	-554	179	738	-111	3261	2587	-5044	-627	187	-8252	-4538
2014	3100	1487	1320	14	993	637	3995	2281	-6086	-1031	-160	-8726	-2176
2015	4483	1966	1957	1135	1156	1425	5650	510	-5401	112	1029	-4202	9820

Tabella 101: Saldi lavoro dipendente manifatturiero (valori assoluti).

	Gen	Feb	Mar	Apr	Mag	Giu	Lug	Ago	Set	Ott	Nov	Dic	tot
2008	-106	2427	7989	10702	7935	-3485	7046	-7748	16434	-4977	-530	-14089	21598
2009	2575	1290	956	8543	5671	-15829	4693	-16139	11978	-2901	150	-17779	-16792
2010	5319	2907	3367	12165	5149	-14776	5321	-14719	10609	-2963	1324	-18065	-4362
2011	4705	3241	2587	11179	3713	-16348	5544	-13360	6543	-1872	2466	-19463	-11065
2012	5856	5895	11712	11426	4646	-15481	4599	-10837	-1234	61	3094	-17988	1749
2013	4668	1054	5644	9848	6787	-15977	5215	-8934	7644	-2882	2368	-16379	-944
2014	5004	3496	1621	16834	7409	-17617	6396	-10591	4896	-3111	1879	-14943	1273
2015	4789	4351	5841	16201	9322	-15253	8062	-10235	9739	-2279	2827	3732	37097

Tabella 102: Saldi lavoro dipendente terziario (valori assoluti).

Figura 29: Saldi cumulati lavoro dipendente agricoltura



Figura 30: Saldi cumulati lavoro dipendente costruzioni



Figura 31: Saldi cumulati lavoro dipendente manifatturiero

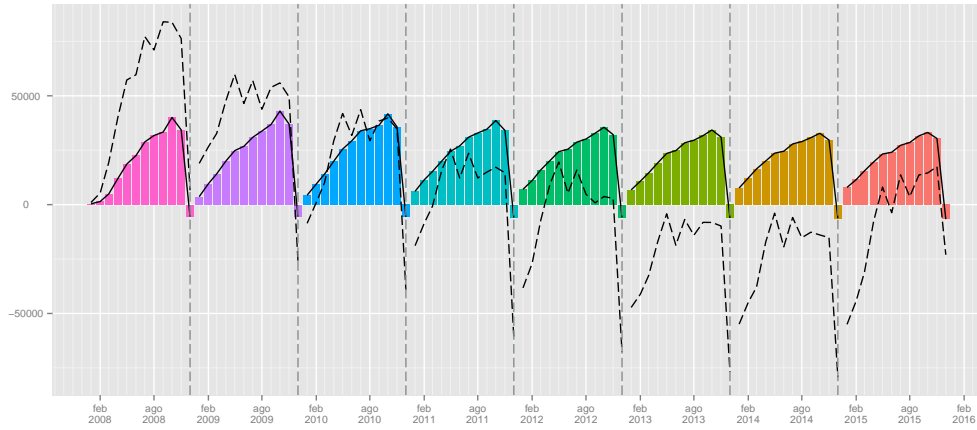

Figura 32: Saldi cumulati lavoro dipendente terziario

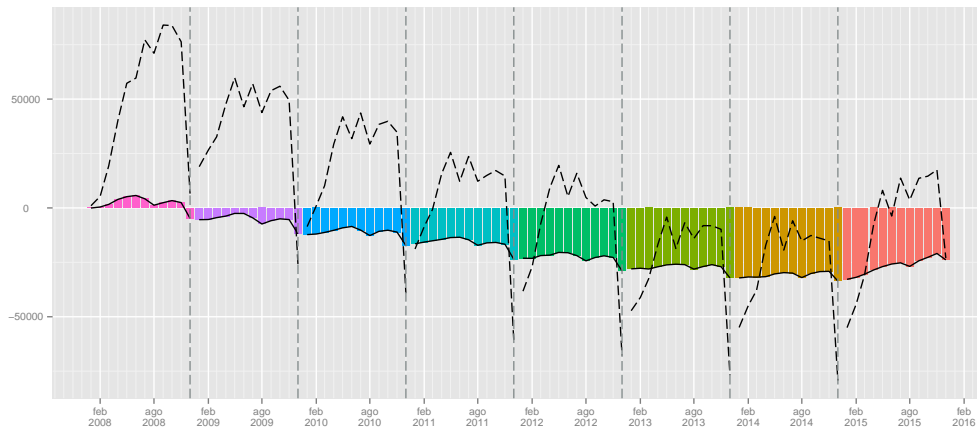

	Gen	Feb	Mar	Apr	Mag	Giu	Lug	Ago	Set	Ott	Nov	Dic	tot
2008	-101	575	4531	6875	5504	3233	3596	-1914	-6600	-10391	-2424	-937	1947
2009	-1349	781	2129	8012	4717	3344	3268	-1673	-6113	-9702	-2273	-968	173
2010	-1398	718	3509	7446	4896	3851	3529	-1560	-6365	-9485	-2304	-1143	1694
2011	-1373	831	2152	9742	4005	4243	3283	-1509	-6099	-10250	-2174	-1446	1405
2012	-855	3105	6840	8531	3628	3612	2992	-1284	-7673	-9803	-2425	-1588	5080
2013	-1395	652	5663	6244	4900	4627	3347	-1311	-7488	-10150	-1791	-1257	2041
2014	-1523	886	2876	10904	4832	3761	3396	-1745	-7198	-11080	-2605	-1308	1196
2015	-1175	780	3936	9963	6049	4611	3987	-1794	-7133	-10807	-1889	997	7525

Tabella 103: Saldi lavoro dipendente alberghi (valori assoluti).

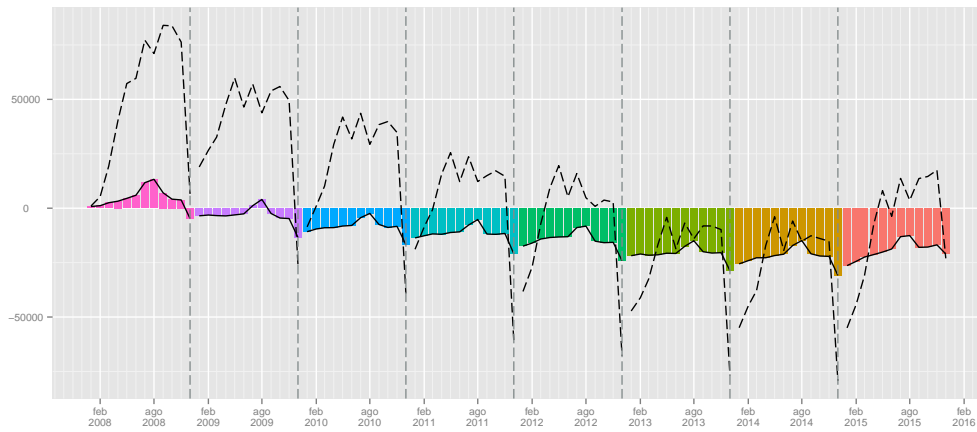
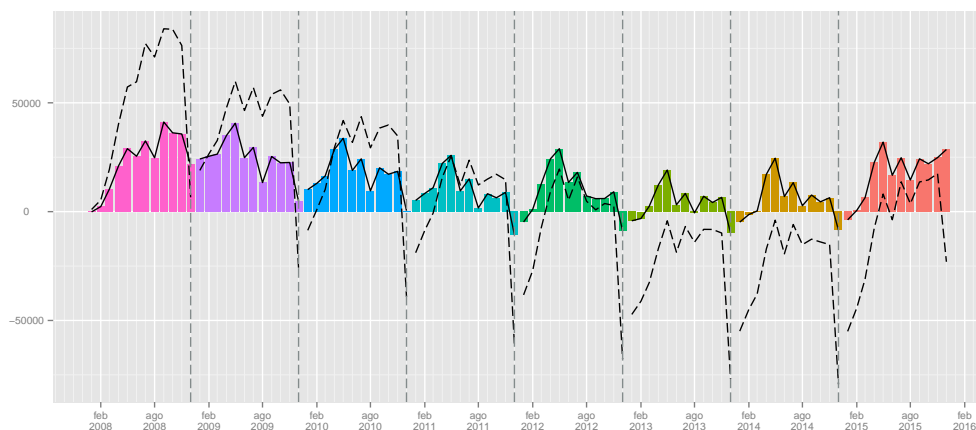
	Gen	Feb	Mar	Apr	Mag	Giu	Lug	Ago	Set	Ott	Nov	Dic	tot
2008	360	718	-476	-2061	-2271	-10480	-2133	-1837	26783	5108	1028	-3068	11671
2009	2587	-1152	-1532	-2829	-2533	-20157	-2237	-11009	21692	6056	1036	-3351	-13429
2010	2423	-584	-2779	403	-3011	-19582	-2526	-10281	20214	5615	1874	-3043	-11277
2011	3068	-687	-1656	-2725	-2684	-20622	-2911	-9001	17332	8049	3106	-3511	-12242
2012	3095	-1004	-1565	-1889	-1154	-21187	-2873	-5466	14169	10608	3221	-2813	-6858
2013	3628	-1040	-2575	17	-1131	-21519	-2633	-4689	19373	7618	2810	-3413	-3554
2014	3424	-636	-1123	-2780	-958	-22840	-2498	-4898	16791	9693	3326	-2752	-5251
2015	3922	-220	-2201	-1042	-1912	-22620	-2642	-4966	21348	6719	2206	-233	-1641

Tabella 104: Saldi lavoro dipendente istruzione (valori assoluti).

	I	II	III	IV
2008	4910	17615	10831	-38848
2009	19620	12662	10042	-42314
2010	19528	15268	7161	-42076
2011	20853	11752	7664	-40600
2012	21878	9532	7335	-38698
2013	20470	10245	6885	-37890
2014	22604	8105	6252	-37083
2015	21824	8540	7529	-38277

Tabella 105: Saldi lavoro dipendente agricoltura (valori trimestrali).

	I	II	III	IV
2008	1623	4104	-3321	-7190
2009	325	1912	-3315	-6038
2010	629	2751	-2229	-6541
2011	2191	1634	-2595	-7548
2012	1710	1311	-2204	-6102
2013	821	2223	-1095	-5227
2014	377	2067	-398	-3483
2015	3146	4686	1504	402

Tabella 106: Saldi lavoro dipendente costruzioni (valori trimestrali).

	I	II	III	IV
2008	2513	3438	1118	-11805
2009	1339	806	165	-11029
2010	4471	1070	438	-9254
2011	4912	956	-1027	-9042
2012	6765	1074	-2060	-8989
2013	2544	806	804	-8692
2014	5907	1644	190	-9917
2015	8406	3716	759	-3061

Tabella 107: Saldi lavoro dipendente manifatturiero (valori trimestrali).

	I	II	III	IV
2008	10310	15152	15732	-19596
2009	4821	-1615	532	-20530
2010	11593	2538	1211	-19704
2011	10533	-1456	-1273	-18869
2012	23463	591	-7472	-14833
2013	11366	658	3925	-16893
2014	10121	6626	701	-16175
2015	14981	10270	7566	4280

Tabella 108: Saldi lavoro dipendente terziario (valori trimestrali).

1.8 Tipologie contrattuali

1.8.1 Assunzioni

	Gen	Feb	Mar	Apr	Mag	Giu	Lug	Ago	Set	Ott	Nov	Dic	tot
2008	3674	11026	16884	20364	18471	17756	16405	6128	21630	18367	13467	9738	173910
2009	15933	13921	15045	16534	15618	13835	13007	5612	19532	16352	12513	8542	166444
2010	16009	13731	15637	16895	15615	14567	13417	5864	20332	16095	12836	9862	170860
2011	16290	14581	15125	16652	14987	15150	13894	6252	22558	16478	13184	9907	175058
2012	16710	17513	21910	17200	16368	15064	13967	6849	20315	17263	13591	9146	185896
2013	15243	12566	13751	13073	13763	12045	12843	6046	17898	16334	13240	9039	155841
2014	14958	14609	14021	16234	14219	13405	13783	6125	20053	15974	12951	12217	168549
2015	15770	16829	20361	21477	19616	16977	16542	7577	23376	19668	21958	36479	236630

Tabella 109: Assunzioni lavoro dipendente tempo indeterminato (valori assoluti).

	Gen	Feb	Mar	Apr	Mag	Giu	Lug	Ago	Set	Ott	Nov	Dic	tot
2009							-20.71	-8.42	-9.70	-10.97	-7.08	-12.28	-4.29
2010	0.48	-1.36	3.93	2.18	-0.02	5.29	3.15	4.49	4.10	-1.57	2.58	15.45	2.65
2011	1.76	6.19	-3.27	-1.44	-4.02	4.00	3.56	6.62	10.95	2.38	2.71	0.46	2.46
2012	2.58	20.11	44.86	3.29	9.21	-0.57	0.53	9.55	-9.94	4.76	3.09	-7.68	6.19
2013	-8.78	-28.25	-37.24	-23.99	-15.92	-20.04	-8.05	-11.72	-11.90	-5.38	-2.58	-1.17	-16.17
2014	-1.87	16.26	1.96	24.18	3.31	11.29	7.32	1.31	12.04	-2.20	-2.18	35.16	8.15
2015	5.43	15.20	45.22	32.30	37.96	26.65	20.02	23.71	16.57	23.13	69.55	198.59	40.39

Tabella 110: Assunzioni lavoro dipendente tempo indeterminato (valori tendenziali).

	Gen	Feb	Mar	Apr	Mag	Giu	Lug	Ago	Set	Ott	Nov	Dic	tot
2008	3052	10851	30378	37837	41128	36944	45852	27723	52833	44568	25758	21512	378436
2009	32483	26551	28857	34628	37160	33990	42844	28311	51706	46373	26789	23444	413136
2010	35093	26700	31041	38844	40173	39294	45928	28807	53612	47454	28704	25728	441378
2011	40651	29354	29936	40845	40190	37898	44205	29164	46631	50447	30998	25317	445636
2012	41601	29630	41724	42699	41988	40488	44138	29801	44123	52542	32513	26359	467606
2013	42403	27157	35366	42444	43120	40622	43463	30830	49911	49212	33604	26622	464754
2014	45491	30786	36475	44022	42748	37005	41625	28314	43056	48394	32526	25247	455689
2015	46237	29638	35320	43228	41041	36841	43814	26490	48547	43051	29792	24081	448080

Tabella 111: Assunzioni lavoro dipendente tempo determinato (valori assoluti).

	Gen	Feb	Mar	Apr	Mag	Giu	Lug	Ago	Set	Ott	Nov	Dic	tot
2009							-6.56	2.12	-2.13	4.05	4.00	8.98	9.17
2010	8.03	0.56	7.57	12.18	8.11	15.60	7.20	1.75	3.69	2.33	7.15	9.74	6.84
2011	15.84	9.94	-3.56	5.15	0.04	-3.55	-3.75	1.24	-13.02	6.31	7.99	-1.60	0.96
2012	2.34	0.94	39.38	4.54	4.47	6.83	-0.15	2.18	-5.38	4.15	4.89	4.12	4.93
2013	1.93	-8.35	-15.24	-0.60	2.70	0.33	-1.53	3.45	13.12	-6.34	3.36	1.00	-0.61
2014	7.28	13.36	3.14	3.72	-0.86	-8.90	-4.23	-8.16	-13.73	-1.66	-3.21	-5.16	-1.95
2015	1.64	-3.73	-3.17	-1.80	-3.99	-0.44	5.26	-6.44	12.75	-11.04	-8.41	-4.62	-1.67

Tabella 112: Assunzioni lavoro dipendente tempo determinato (valori tendenziali).

	Gen	Feb	Mar	Apr	Mag	Giu	Lug	Ago	Set	Ott	Nov	Dic	tot
2008	225	940	1546	1652	1641	1687	1825	644	1708	1865	1348	978	16059
2009	1334	1341	1438	1356	1347	1433	1502	514	1292	1490	1250	816	15113
2010	1264	1289	1498	1346	1355	1445	1544	579	1374	1516	1330	953	15493
2011	1330	1552	1504	1569	1381	1566	1396	619	1253	1392	1168	899	15629
2012	1641	2010	2718	1739	1471	1611	1420	595	1200	1377	1143	1037	17962
2013	922	860	949	919	1016	1076	1091	479	940	1079	812	719	10862
2014	822	899	1013	1240	1023	1187	1149	531	872	982	782	585	11085
2015	714	709	824	865	826	931	832	334	571	557	523	623	8309

Tabella 113: Assunzioni lavoro dipendente apprendistato (valori assoluti).

	Gen	Feb	Mar	Apr	Mag	Giu	Lug	Ago	Set	Ott	Nov	Dic	tot
2009							-17.70	-20.19	-24.36	-20.11	-7.27	-16.56	-5.89
2010	-5.25	-3.88	4.17	-0.74	0.59	0.84	2.80	12.65	6.35	1.74	6.40	16.79	2.51
2011	5.22	20.40	0.40	16.57	1.92	8.37	-9.59	6.91	-8.81	-8.18	-12.18	-5.67	0.88
2012	23.38	29.51	80.72	10.83	6.52	2.87	1.72	-3.88	-4.23	-1.08	-2.14	15.35	14.93
2013	-43.81	-57.21	-65.08	-47.15	-30.93	-33.21	-23.17	-19.50	-21.67	-21.64	-28.96	-30.67	-39.53
2014	-10.85	4.53	6.74	34.93	0.69	10.32	5.32	10.86	-7.23	-8.99	-3.69	-18.64	2.05
2015	-13.14	-21.13	-18.66	-30.24	-19.26	-21.57	-27.59	-37.10	-34.52	-43.28	-33.12	6.50	-25.04

Tabella 114: Assunzioni lavoro dipendente apprendistato (valori tendenziali).

	Gen	Feb	Mar	Apr	Mag	Giu	Lug	Ago	Set	Ott	Nov	Dic	tot
2008	3323	2402	4773	4520	4758	5216	4652	4093	4675	4174	3509	3670	49765
2009	3758	2440	3191	3418	4094	4649	4415	4188	4713	5216	4682	4671	49435
2010	5336	3877	4317	4549	5155	4941	5284	4655	4768	4578	4703	4644	56807
2011	5810	3675	3873	4332	5020	5322	6048	5295	5372	4726	4439	4464	58376
2012	4833	3426	3245	4274	4149	4252	4696	3729	4249	3871	3493	3590	47807
2013	4175	3044	3324	4147	4084	4148	5243	4242	5027	4459	4146	4527	50566
2014	5041	3130	3953	5025	4638	4823	5203	4447	4475	4510	4578	4814	54637
2015	5640	4315	4891	5526	5503	5808	6184	5185	4900	5295	5712	5822	64781

Tabella 115: Assunzioni lavoro dipendente somministrazione (valori assoluti).

	Gen	Feb	Mar	Apr	Mag	Giu	Lug	Ago	Set	Ott	Nov	Dic	tot
2009							-5.09	2.32	0.81	24.96	33.43	27.28	-0.66
2010	41.99	58.89	35.29	33.09	25.92	6.28	19.68	11.15	1.17	-12.23	0.45	-0.58	14.91
2011	8.88	-5.21	-10.28	-4.77	-2.62	7.71	14.46	13.75	12.67	3.23	-5.61	-3.88	2.76
2012	-16.82	-6.78	-16.21	-1.34	-17.35	-20.11	-22.35	-29.58	-20.90	-18.09	-21.31	-19.58	-18.11
2013	-13.61	-11.15	2.43	-2.97	-1.57	-2.45	11.65	13.76	18.31	15.19	18.69	26.10	5.77
2014	20.74	2.83	18.92	21.17	13.57	16.27	-0.76	4.83	-10.98	1.14	10.42	6.34	8.05
2015	11.88	37.86	23.73	9.97	18.65	20.42	18.85	16.60	9.50	17.41	24.77	20.94	18.57

Tabella 116: Assunzioni lavoro dipendente somministrazione (valori tendenziali).

Figura 33: Assunzioni lavoro dipendente tipologia contrattuale (indice tendenziale annuo mobile. In rosso Apprendistato, in celeste Tempo Determinato, in verde Tempo Indeterminato e in viola Somministrazione).

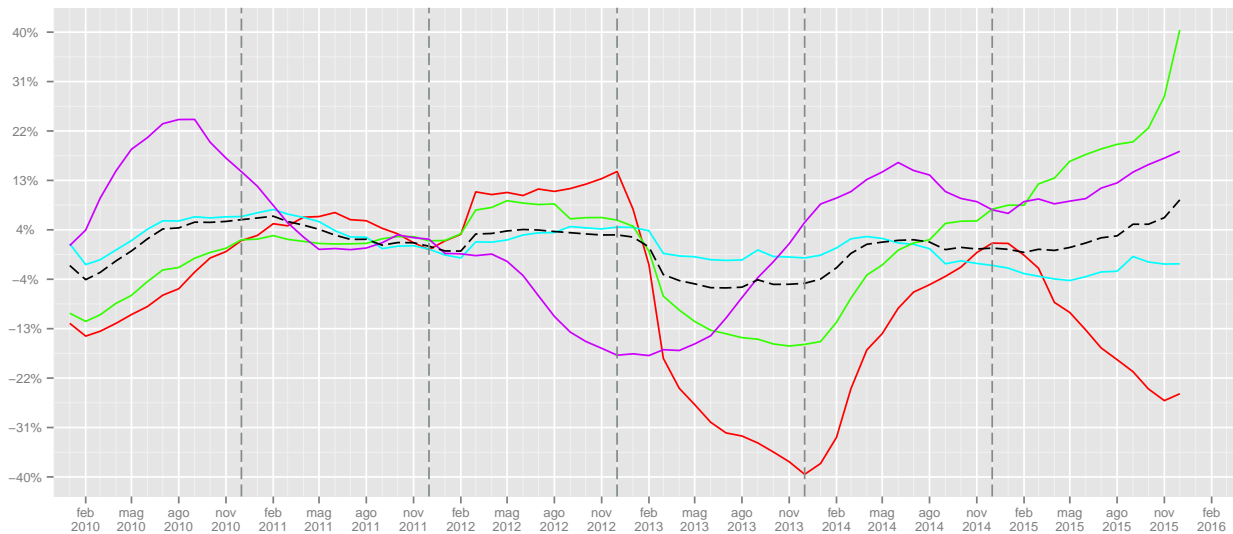

	I	II	III	IV	I	II	III	IV
2008	31584	56591	44163	41572				
2009	44899	45987	38151	37407			-13.61	-10.02
2010	45377	47077	39613	38793	1.06	2.37	3.83	3.71
2011	45996	46789	42704	39569	1.36	-0.61	7.8	2
2012	56133	48632	41131	40000	22.04	3.94	-3.68	1.09
2013	41560	38881	36787	38613	-25.96	-20.05	-10.56	-3.47
2014	43588	43858	39961	41142	4.88	12.8	8.63	6.55
2015	52960	58070	47495	78105	21.5	32.4	18.85	89.84

Tabella 117: Assunzioni lavoro dipendente tempo indeterminato (valori trimestrali, assoluti a sinistra e tendenziali a destra).

	I	II	III	IV	I	II	III	IV
2008	44281	115909	126408	91838				
2009	87891	105778	122861	96606			-2.81	5.19
2010	92834	118311	128347	101886	5.62	11.85	4.47	5.47
2011	99941	118933	120000	106762	7.66	0.53	-6.5	4.79
2012	112955	125175	118062	111414	13.02	5.25	-1.61	4.36
2013	104926	126186	124204	109438	-7.11	0.81	5.2	-1.77
2014	112752	123775	112995	106167	7.46	-1.91	-9.02	-2.99
2015	111195	121110	118851	96924	-1.38	-2.15	5.18	-8.71

Tabella 118: Assunzioni lavoro dipendente tempo determinato (valori trimestrali, assoluti a sinistra e tendenziali a destra).

	I	II	III	IV	I	II	III	IV
2008	2711	4980	4177	4191				
2009	4113	4136	3308	3556			-20.8	-15.15
2010	4051	4146	3497	3799	-1.51	0.24	5.71	6.83
2011	4386	4516	3268	3459	8.27	8.92	-6.55	-8.95
2012	6369	4821	3215	3557	45.21	6.75	-1.62	2.83
2013	2731	3011	2510	2610	-57.12	-37.54	-21.93	-26.62
2014	2734	3450	2552	2349	0.11	14.58	1.67	-10
2015	2247	2622	1737	1703	-17.81	-24	-31.94	-27.5

Tabella 119: Assunzioni lavoro dipendente apprendistato (valori trimestrali, assoluti a sinistra e tendenziali a destra).

	I	II	III	IV	I	II	III	IV
2008	10498	14494	13420	11353				
2009	9389	12161	13316	14569			-0.77	28.33
2010	13530	14645	14707	13925	44.1	20.43	10.45	-4.42
2011	13358	14674	16715	13629	-1.27	0.2	13.65	-2.13
2012	11504	12675	12674	10954	-13.88	-13.62	-24.18	-19.63
2013	10543	12379	14512	13132	-8.35	-2.34	14.5	19.88
2014	12124	14486	14125	13902	15	17.02	-2.67	5.86
2015	14846	16837	16269	16829	22.45	16.23	15.18	21.05

Tabella 120: Assunzioni lavoro dipendente somministrazione (valori trimestrali, assoluti a sinistra e tendenziali a destra).

1.8.2 Cessazioni

	Gen	Feb	Mar	Apr	Mag	Giu	Lug	Ago	Set	Ott	Nov	Dic	tot
2008	4896	10672	13340	13403	14299	17561	17718	12822	20304	20583	16449	24364	186411
2009	18421	14519	16020	13434	14052	16968	16821	12423	18076	19128	15736	23879	199477
2010	15943	13178	14238	13701	14342	16928	16075	11920	17877	18366	15811	23906	192285
2011	16751	13628	14064	13576	14812	17994	16281	12526	18907	19116	15816	24905	198376
2012	16119	15148	15584	13091	15725	17662	17121	13035	19083	20308	17062	24859	204797
2013	15990	13067	13486	12960	14345	15268	15358	10373	15233	16231	14595	20356	177262
2014	16263	13922	16356	12174	13274	14912	14572	11025	15946	16791	14520	20379	180134
2015	15589	13248	14365	13508	16211	17381	15712	12208	16817	17322	15402	21097	188860

Tabella 121: Cessazioni lavoro dipendente contratti a tempo indeterminato (valori assoluti).

	Gen	Feb	Mar	Apr	Mag	Giu	Lug	Ago	Set	Ott	Nov	Dic	tot
2009							-5.06	-3.11	-10.97	-7.07	-4.33	-1.99	7.01
2010	-13.45	-9.24	-11.12	1.99	2.06	-0.24	-4.43	-4.05	-1.10	-3.98	0.48	0.11	-3.61
2011	5.07	3.41	-1.22	-0.91	3.28	6.30	1.28	5.08	5.76	4.08	0.03	4.18	3.17
2012	-3.77	11.15	10.81	-3.57	6.16	-1.85	5.16	4.06	0.93	6.24	7.88	-0.18	3.24
2013	-0.80	-13.74	-13.46	-1.00	-8.78	-13.55	-10.30	-20.42	-20.18	-20.08	-14.46	-18.11	-13.45
2014	1.71	6.54	21.28	-6.06	-7.47	-2.33	-5.12	6.29	4.68	3.45	-0.51	0.11	1.62
2015	-4.14	-4.84	-12.17	10.96	22.13	16.56	7.82	10.73	5.46	3.16	6.07	3.52	4.84

Tabella 122: Cessazioni lavoro dipendente contratti a tempo indeterminato (valori tendenziali).

	Gen	Feb	Mar	Apr	Mag	Giu	Lug	Ago	Set	Ott	Nov	Dic	tot
2008	2221	7024	20934	24379	29133	36255	28154	25703	41240	42580	30821	74810	363254
2009	18867	18877	22361	23037	27262	45213	28740	33915	42899	42143	30984	81400	415698
2010	19111	18117	23866	23356	29644	47593	31915	36357	46918	44254	32059	83455	436645
2011	21753	20689	23758	27779	31227	49165	31220	33699	46926	45581	31803	84161	447761
2012	21045	22353	29803	30977	33232	53097	30922	33781	48354	46701	30669	79730	460664
2013	22115	20791	26879	27987	30496	52370	30150	32921	46462	48935	34671	80751	454528
2014	23749	21957	27251	28634	31262	51737	28527	31968	44423	47963	32608	79521	449600
2015	23613	22591	28085	28359	29335	49345	28016	31319	44098	43403	33657	76540	438361

Tabella 123: Cessazioni lavoro dipendente contratti a tempo determinato (valori assoluti).

	Gen	Feb	Mar	Apr	Mag	Giu	Lug	Ago	Set	Ott	Nov	Dic	tot
2009							2.08	31.95	4.02	-1.03	0.53	8.81	14.44
2010	1.29	-4.03	6.73	1.38	8.74	5.26	11.05	7.20	9.37	5.01	3.47	2.52	5.04
2011	13.82	14.20	-0.45	18.94	5.34	3.30	-2.18	-7.31	0.02	3.00	-0.80	0.85	2.55
2012	-3.25	8.04	25.44	11.51	6.42	8.00	-0.95	0.24	3.04	2.46	-3.57	-5.26	2.88
2013	5.08	-6.99	-9.81	-9.65	-8.23	-1.37	-2.50	-2.55	-3.91	4.78	13.05	1.28	-1.33
2014	7.39	5.61	1.38	2.31	2.51	-1.21	-5.38	-2.89	-4.39	-1.99	-5.95	-1.52	-1.08
2015	-0.57	2.89	3.06	-0.96	-6.16	-4.62	-1.79	-2.03	-0.73	-9.51	3.22	-3.75	-2.50

Tabella 124: Cessazioni lavoro dipendente contratti a tempo determinato (valori tendenziali).

	Gen	Feb	Mar	Apr	Mag	Giu	Lug	Ago	Set	Ott	Nov	Dic	tot
2008	306	613	837	849	967	1036	1159	1103	1580	1148	832	1106	11536
2009	1015	833	934	793	874	929	1082	1033	1343	1019	780	965	11600
2010	922	751	932	952	876	877	976	995	1339	987	848	1060	11515
2011	893	829	913	873	975	917	1049	1014	1399	1092	895	1112	11961
2012	897	800	1011	879	940	1014	1168	1030	1453	1118	885	1043	12238
2013	783	652	707	659	715	681	729	762	1179	981	710	583	9141
2014	755	627	664	567	705	680	702	734	1132	1013	713	679	8971
2015	801	783	787	672	586	645	575	641	1044	933	559	545	8571

Tabella 125: Cessazioni lavoro dipendente contratti di apprendistato/inserimento (valori assoluti).

	Gen	Feb	Mar	Apr	Mag	Giu	Lug	Ago	Set	Ott	Nov	Dic	tot
2009							-6.64	-6.35	-15.00	-11.24	-6.25	-12.75	0.55
2010	-9.16	-9.84	-0.21	20.05	0.23	-5.60	-9.80	-3.68	-0.30	-3.14	8.72	9.84	-0.73
2011	-3.15	10.39	-2.04	-8.30	11.30	4.56	7.48	1.91	4.48	10.64	5.54	4.91	3.87
2012	0.45	-3.50	10.73	0.69	-3.59	10.58	11.34	1.58	3.86	2.38	-1.12	-6.21	2.32
2013	-12.71	-18.50	-30.07	-25.03	-23.94	-32.84	-37.59	-26.02	-18.86	-12.25	-19.77	-44.10	-25.31
2014	-3.58	-3.83	-6.08	-13.96	-1.40	-0.15	-3.70	-3.67	-3.99	3.26	0.42	16.47	-1.86
2015	6.09	24.88	18.52	18.52	-16.88	-5.15	-18.09	-12.67	-7.77	-7.90	-21.60	-19.73	-4.46

Tabella 126: Cessazioni lavoro dipendente contratti di apprendistato/inserimento (valori tendenziali).

	Gen	Feb	Mar	Apr	Mag	Giu	Lug	Ago	Set	Ott	Nov	Dic	tot
2008	1847	2577	4451	4906	4519	4358	4134	5137	4754	4916	3426	5358	50383
2009	2838	2364	3138	3710	3860	4165	4546	4479	4855	5103	4195	6717	49970
2010	4273	3953	4287	4498	4862	4923	5390	4943	4878	4611	3876	6745	57239
2011	4376	3705	3833	4745	4752	5211	5531	5494	5872	5049	3792	6156	58516
2012	3889	3017	3479	4390	3799	3989	4324	4247	4965	4027	3004	5141	48271
2013	3284	3020	3785	3289	3719	4036	4559	4765	5003	4970	3481	6231	50142
2014	3612	2886	4147	4452	4152	4578	4447	4978	4434	5374	4215	6442	53717
2015	4051	4064	4914	5155	5216	5014	5619	5482	5463	5956	5488	9315	65737

Tabella 127: Cessazioni lavoro dipendente contratti di somministrazione (valori assoluti).

	Gen	Feb	Mar	Apr	Mag	Giu	Lug	Ago	Set	Ott	Nov	Dic	tot
2009							9.97	-12.81	2.12	3.80	22.45	25.36	-0.82
2010	50.56	67.22	36.62	21.24	25.96	18.20	18.57	10.36	0.47	-9.64	-7.60	0.42	14.55
2011	2.41	-6.27	-10.59	5.49	-2.26	5.85	2.62	11.15	20.38	9.50	-2.17	-8.73	2.23
2012	-11.13	-18.57	-9.24	-7.48	-20.05	-23.45	-21.82	-22.70	-15.45	-20.24	-20.78	-16.49	-17.51
2013	-15.56	0.10	8.80	-25.08	-2.11	1.18	5.43	12.20	0.77	23.42	15.88	21.20	3.88
2014	9.99	-4.44	9.56	35.36	11.64	13.43	-2.46	4.47	-11.37	8.13	21.09	3.39	7.13
2015	12.15	40.82	18.50	15.79	25.63	9.52	26.35	10.12	23.21	10.83	30.20	44.60	22.38

Tabella 128: Cessazioni lavoro dipendente contratti di somministrazione (valori tendenziali).

Figura 34: Cessazioni lavoro dipendente tipologie contrattuali (indice tendenziale annuo mobile. In rosso Apprendistato, in celeste Tempo Determinato, in verde Tempo Indeterminato e in viola Somministrazione).

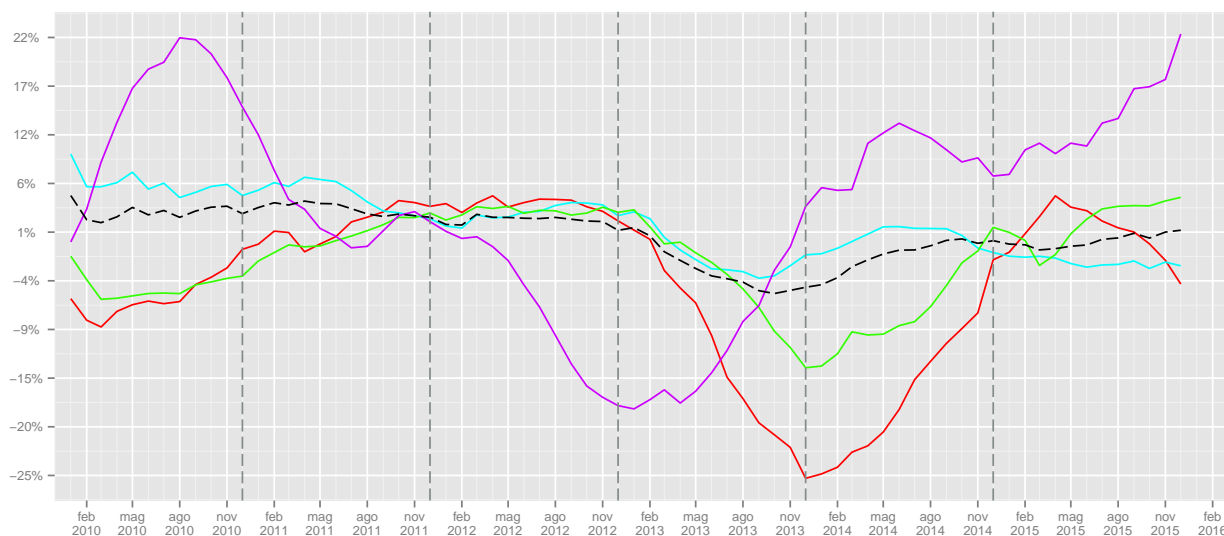

	I	II	III	IV	I	II	III	IV
2008	1756	2852	3842	3086				
2009	2782	2596	3458	2764			-9.99	-10.43
2010	2605	2705	3310	2895	-6.36	4.2	-4.28	4.74
2011	2635	2765	3462	3099	1.15	2.22	4.59	7.05
2012	2708	2833	3651	3046	2.77	2.46	5.46	-1.71
2013	2142	2055	2670	2274	-20.9	-27.46	-26.87	-25.34
2014	2046	1952	2568	2405	-4.48	-5.01	-3.82	5.76
2015	2371	1903	2260	2037	15.88	-2.51	-11.99	-15.3

Tabella 129: Cessazioni lavoro dipendente contratti di apprendistato/inserimento (valori trimestrali, assoluti a sinistra e tendenziali a destra).

	I	II	III	IV	I	II	III	IV
2008	30179	89767	95097	148211				
2009	60105	95512	105554	154527			11	4.26
2010	61094	100593	115190	159768	1.65	5.32	9.13	3.39
2011	66200	108171	111845	161545	8.36	7.53	-2.9	1.11
2012	73201	117306	113057	157100	10.58	8.44	1.08	-2.75
2013	69785	110853	109533	164357	-4.67	-5.5	-3.12	4.62
2014	72957	111633	104918	160092	4.55	0.7	-4.21	-2.59
2015	74289	107039	103433	153600	1.83	-4.12	-1.42	-4.06

Tabella 130: Cessazioni lavoro dipendente contratti a tempo determinato (valori trimestrali, assoluti a sinistra e tendenziali a destra).

	I	II	III	IV	I	II	III	IV
2008	28908	45263	50844	61396				
2009	48960	44454	47320	58743			-6.93	-4.32
2010	43359	44971	45872	58083	-11.44	1.16	-3.06	-1.12
2011	44443	46382	47714	59837	2.5	3.14	4.02	3.02
2012	46851	46478	49239	62229	5.42	0.21	3.2	4
2013	42543	42573	40964	51182	-9.2	-8.4	-16.81	-17.75
2014	46541	40360	41543	51690	9.4	-5.2	1.41	0.99
2015	43202	47100	44737	53821	-7.17	16.7	7.69	4.12

Tabella 131: Cessazioni lavoro dipendente contratti a tempo indeterminato (valori trimestrali, assoluti a sinistra e tendenziali a destra).

	I	II	III	IV	I	II	III	IV
2008	8875	13783	14025	13700				
2009	8340	11735	13880	16015			-1.03	16.9
2010	12513	14283	15211	15232	50.04	21.71	9.59	-4.89
2011	11914	14708	16897	14997	-4.79	2.98	11.08	-1.54
2012	10385	12178	13536	12172	-12.83	-17.2	-19.89	-18.84
2013	10089	11044	14327	14682	-2.85	-9.31	5.84	20.62
2014	10645	13182	13859	16031	5.51	19.36	-3.27	9.19
2015	13029	15385	16564	20759	22.4	16.71	19.52	29.49

Tabella 132: Cessazioni lavoro dipendente contratti di somministrazione (valori trimestrali, assoluti a sinistra e tendenziali a destra).

1.8.3 Saldi

	Gen	Feb	Mar	Apr	Mag	Giu	Lug	Ago	Set	Ott	Nov	Dic	tot
2008	-126	187	465	470	451	440	419	-569	-64	469	248	-301	2089
2009	122	259	271	224	210	273	178	-865	-354	182	139	-384	255
2010	61	251	249	23	134	326	312	-609	-237	174	154	-308	530
2011	175	368	226	352	125	386	124	-542	-414	16	-34	-421	361
2012	474	954	1440	653	295	380	8	-581	-506	-28	31	-196	2924
2013	-117	-26	13	23	54	176	188	-410	-485	-139	-181	-53	-957
2014	-157	81	106	441	88	234	309	-302	-433	-220	-69	-210	-132
2015	-189	-220	-88	59	0	47	54	-445	-768	-684	-221	-115	-2570

Tabella 133: Saldi lavoro dipendente apprendistato (valori assoluti).

Figura 35: Saldi cumulati lavoro dipendente apprendistato

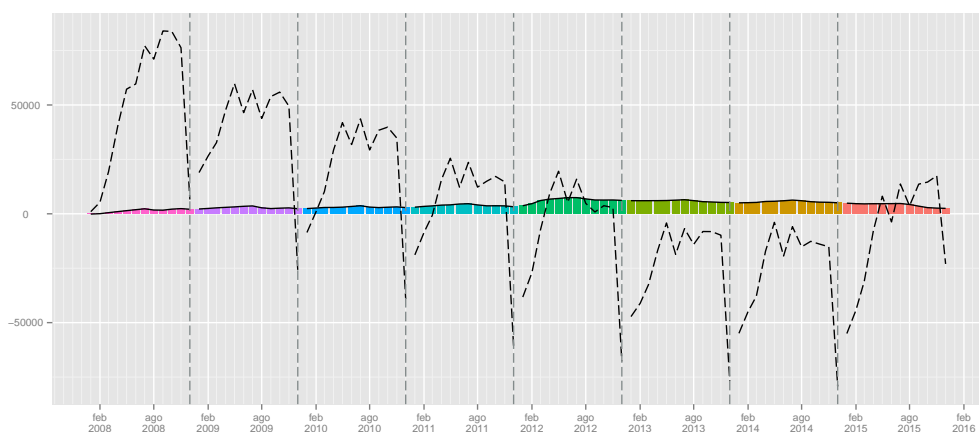

	Gen	Feb	Mar	Apr	Mag	Giu	Lug	Ago	Set	Ott	Nov	Dic	tot
2008	565	3182	8479	12301	10903	-286	16601	1355	10274	865	-6037	-54458	3744
2009	12340	6870	5637	10710	8866	-11983	13133	-6206	7782	3034	-5105	-59170	-14092
2010	14423	7714	6079	14378	9412	-9259	12751	-8418	5502	1968	-4280	-59216	-8946
2011	17012	7594	4938	11696	7794	-12307	11622	-5309	-1537	3594	-1848	-60160	-16911
2012	18764	6105	10822	10447	7665	-13677	11913	-4982	-5811	3563	335	-55405	-10261
2013	18111	5261	6938	13272	11519	-12753	12006	-2914	2238	-1136	-2064	-55510	-5032
2014	19880	7887	8105	14409	10281	-16044	11701	-4699	-2487	-693	-968	-55705	-8333
2015	20866	5861	5271	12385	9631	-14218	13931	-6072	2783	-2406	-6104	-60574	-18646

Tabella 134: Saldi lavoro dipendente tempo determinato (valori assoluti).

Figura 36: Saldi cumulati lavoro dipendente tempo determinato

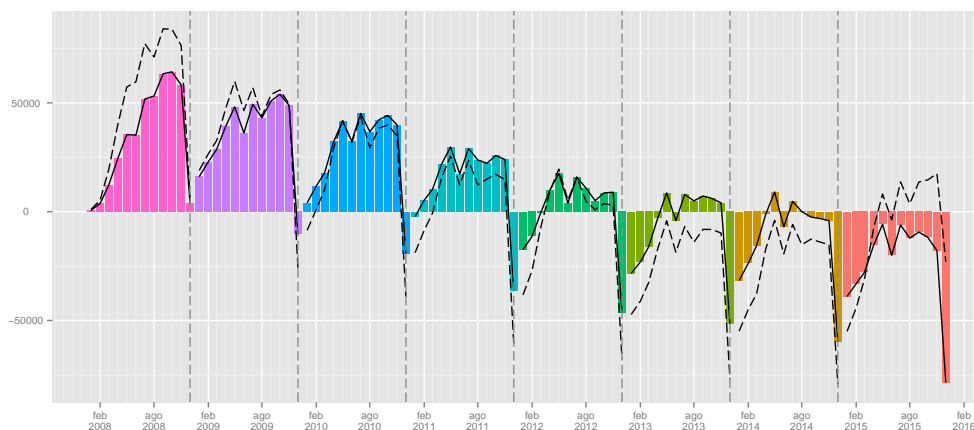

	Gen	Feb	Mar	Apr	Mag	Giu	Lug	Ago	Set	Ott	Nov	Dic	tot
2008	-911	1139	4753	8451	5487	1381	31	-5919	2837	-845	-1740	-13293	1371
2009	-1015	455	117	4320	2861	-2142	-2601	-5863	2784	-1291	-1982	-13888	-18245
2010	1906	1709	2812	4675	2735	-1159	-1140	-4995	3919	-684	-1722	-12354	-4298
2011	1687	2379	2666	4790	1625	-1541	-801	-5353	5161	-1082	-1282	-13474	-5225
2012	2653	3793	7692	5591	1970	-1313	-1607	-5038	3065	-480	-1735	-13489	1102
2013	1686	838	2043	1535	770	-1999	-1034	-3377	4122	1753	-75	-9747	-3485
2014	781	1820	-973	5271	2380	78	746	-3756	5400	496	-545	-6615	5083
2015	2041	4913	8085	10587	5720	1549	2900	-3250	8520	4708	8980	23690	78443

Tabella 135: Saldi lavoro dipendente tempo indeterminato (valori assoluti).

Figura 37: Saldi cumulati lavoro dipendente tempo indeterminato

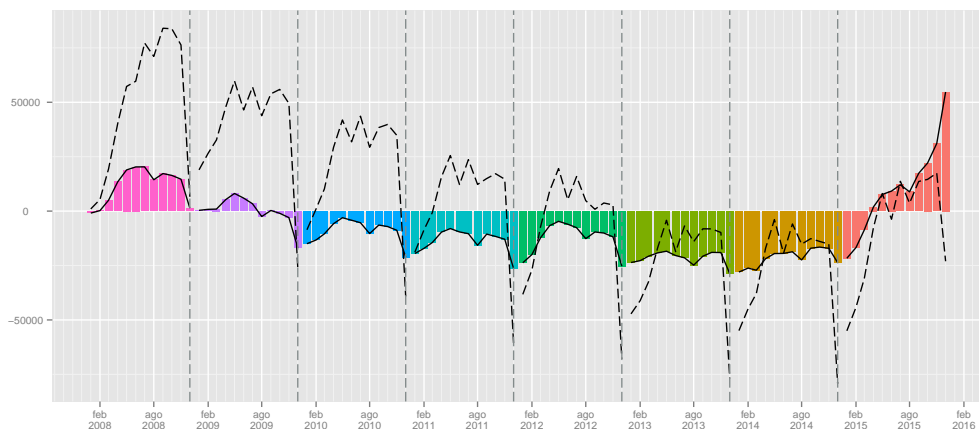

	Gen	Feb	Mar	Apr	Mag	Giu	Lug	Ago	Set	Ott	Nov	Dic	tot
2008	1476	-175	322	-386	239	858	518	-1044	-79	-742	83	-1688	-618
2009	920	76	53	-292	234	484	-131	-291	-142	113	487	-2046	-535
2010	1063	-76	30	51	293	18	-106	-288	-110	-33	827	-2101	-432
2011	1434	-30	40	-413	268	111	517	-199	-500	-323	647	-1692	-140
2012	944	409	-234	-116	350	263	372	-518	-716	-156	489	-1551	-464
2013	891	24	-461	858	365	112	684	-523	24	-511	665	-1704	424
2014	1429	244	-194	573	486	245	756	-531	41	-864	363	-1628	920
2015	1589	251	-23	371	287	794	565	-297	-563	-661	224	-3493	-956

Tabella 136: Saldi lavoro dipendente somministrazione (valori assoluti).

Figura 38: Saldi cumulati lavoro dipendente somministrazione

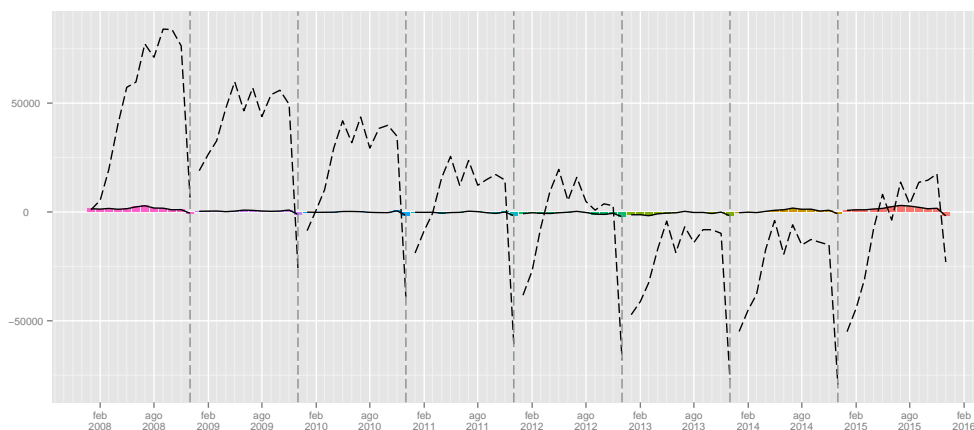

	I	II	III	IV
2008	526	1361	-214	416
2009	652	707	-1041	-63
2010	561	483	-534	20
2011	769	863	-832	-439
2012	2868	1328	-1079	-193
2013	-130	253	-707	-373
2014	30	763	-426	-499
2015	-497	106	-1159	-1020

Tabella 137: Saldi lavoro dipendente apprendistato (valori trimestrali).

	I	II	III	IV
2008	12226	22918	28230	-59630
2009	24847	7593	14709	-61241
2010	28216	14531	9835	-61528
2011	29544	7183	4776	-58414
2012	35691	4435	1120	-51507
2013	30310	12038	11330	-58710
2014	35872	8646	4515	-57366
2015	31998	7798	10642	-69084

Tabella 138: Saldi lavoro dipendente tempo determinato (valori trimestrali).

	I	II	III	IV
2008	4981	15319	-3051	-15878
2009	-443	5039	-5680	-17161
2010	6427	6251	-2216	-14760
2011	6732	4874	-993	-15838
2012	14138	6248	-3580	-15704
2013	4567	306	-289	-8069
2014	1628	7729	2390	-6664
2015	15039	17856	8170	37378

Tabella 139: Saldi lavoro dipendente tempo indeterminato (valori trimestrali).

	I	II	III	IV
2008	1623	711	-605	-2347
2009	1049	426	-564	-1446
2010	1017	362	-504	-1307
2011	1444	-34	-182	-1368
2012	1119	497	-862	-1218
2013	454	1335	185	-1550
2014	1479	1304	266	-2129
2015	1817	1452	-295	-3930

Tabella 140: Saldi lavoro dipendente somministrazione (valori trimestrali).

2 Trasformazioni a tempo indeterminato

	Gen	Feb	Mar	Apr	Mag	Giu	Lug	Ago	Set	Ott	Nov	Dic	tot
2008	311	785	1209	1490	1315	1186	1344	775	1511	1371	1242	1333	13872
2009	1473	1053	1092	1220	1295	991	1213	948	1328	1485	1241	1449	14788
2010	1840	1156	1413	1481	1462	1202	1518	1061	1464	1587	1253	1690	17127
2011	2148	1426	1605	1714	1450	1303	1586	921	1510	1556	1350	1524	18093
2012	2062	1428	1366	1482	1327	1285	1547	1148	1833	2565	1736	2224	20003
2013	2433	1339	1778	1422	1352	1224	1481	950	1457	1650	1280	1570	17936
2014	2086	1133	1362	1211	1435	1585	1535	1144	1293	1313	1024	1547	16668
2015	1860	1332	2089	2618	2315	1953	2070	1381	1961	2362	2424	8308	30673

Tabella 141: Trasformazioni a tempo indeterminato da apprendistato e da tempo determinato (valori assoluti).

	Gen	Feb	Mar	Apr	Mag	Giu	Lug	Ago	Set	Ott	Nov	Dic	tot
2009							-9.75	22.32	-12.11	8.32	-0.08	8.70	6.60
2010	24.92	9.78	29.40	21.39	12.90	21.29	25.14	11.92	10.24	6.87	0.97	16.63	15.82
2011	16.74	23.36	13.59	15.73	-0.82	8.40	4.48	-13.20	3.14	-1.95	7.74	-9.82	5.64
2012	-4.00	0.14	-14.89	-13.54	-8.48	-1.38	-2.46	24.65	21.39	64.85	28.59	45.93	10.56
2013	17.99	-6.23	30.16	-4.05	1.88	-4.75	-4.27	-17.25	-20.51	-35.67	-26.27	-29.41	-10.33
2014	-14.26	-15.38	-23.40	-14.84	6.14	29.49	3.65	20.42	-11.26	-20.42	-20.00	-1.46	-7.07
2015	-10.83	17.56	53.38	116.18	61.32	23.22	34.85	20.72	51.66	79.89	136.72	437.04	84.02

Tabella 142: Trasformazioni a tempo indeterminato da apprendistato e da tempo determinato (valori tendenziali).

Figura 39: Trasformazioni a tempo indeterminato da apprendistato e tempo determinato.

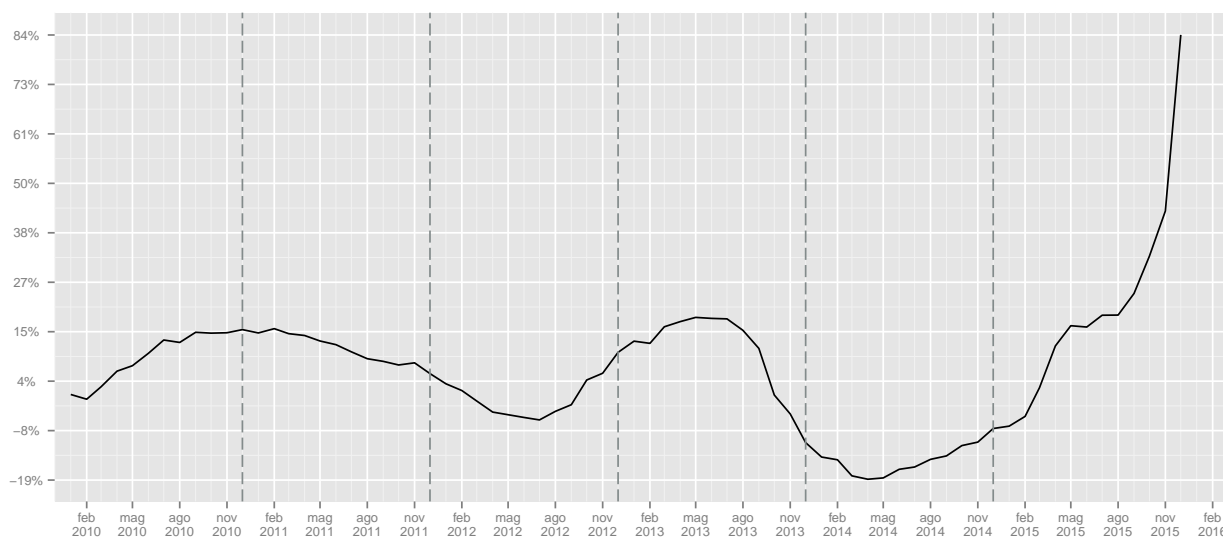

	I	II	III	IV	I	II	III	IV
2008	2305	3991	3630	3946				
2009	3618	3506	3489	4175			-3.88	5.8
2010	4409	4145	4043	4530	21.86	18.23	15.88	8.5
2011	5179	4467	4017	4430	17.46	7.77	-0.64	-2.21
2012	4856	4094	4528	6525	-6.24	-8.35	12.72	47.29
2013	5550	3998	3888	4500	14.29	-2.34	-14.13	-31.03
2014	4581	4231	3972	3884	-17.46	5.83	2.16	-13.69
2015	5281	6886	5412	13094	15.28	62.75	36.25	237.13

Tabella 143: Trasformazioni a tempo indeterminato da apprendistato e da tempo determinato (valori trimestrali, assoluti a sinistra e tendenziali a destra).

2.1 Tipologia di trasformazione

	Gen	Feb	Mar	Apr	Mag	Giu	Lug	Ago	Set	Ott	Nov	Dic	tot
2008	45	140	244	333	223	211	247	110	192	248	268	173	2434
2009	197	249	233	339	263	231	242	346	303	289	331	235	3258
2010	281	287	317	371	345	242	256	193	272	355	328	201	3448
2011	262	355	365	344	281	263	223	147	268	284	307	208	3307
2012	270	256	267	207	236	217	244	146	253	287	227	190	2800
2013	256	234	229	237	247	219	174	127	246	237	283	189	2678
2014	224	191	243	232	230	273	138	99	173	189	138	116	2246
2015	102	146	125	134	240	239	203	138	295	308	185	193	2308

Tabella 144: Trasformazioni da apprendistato a tempo indeterminato (valori assoluti).

	Gen	Feb	Mar	Apr	Mag	Giu	Lug	Ago	Set	Ott	Nov	Dic	tot
2009							-2.02	214.55	57.81	16.53	23.51	35.84	33.85
2010	42.64	15.26	36.05	9.44	31.18	4.76	5.79	-44.22	-10.23	22.84	-0.91	-14.47	5.83
2011	-6.76	23.69	15.14	-7.28	-18.55	8.68	-12.89	-23.83	-1.47	-20.00	-6.40	3.48	-4.09
2012	3.05	-27.89	-26.85	-39.83	-16.01	-17.49	9.42	-0.68	-5.60	1.06	-26.06	-8.65	-15.33
2013	-5.19	-8.59	-14.23	14.49	4.66	0.92	-28.69	-13.01	-2.77	-17.42	24.67	-0.53	-4.36
2014	-12.50	-18.38	6.11	-2.11	-6.88	24.66	-20.69	-22.05	-29.67	-20.25	-51.24	-38.62	-16.13
2015	-54.46	-23.56	-48.56	-42.24	4.35	-12.45	47.10	39.39	70.52	62.96	34.06	66.38	2.76

Tabella 145: Trasformazioni da apprendistato a tempo indeterminato (valori tendenziali).

	Gen	Feb	Mar	Apr	Mag	Giu	Lug	Ago	Set	Ott	Nov	Dic	tot
2008	266	645	965	1157	1092	975	1097	665	1319	1123	974	1160	11438
2009	1276	804	859	881	1032	760	971	602	1025	1196	910	1214	11530
2010	1559	869	1096	1110	1117	960	1262	868	1192	1232	925	1489	13679
2011	1886	1071	1240	1370	1169	1040	1363	774	1242	1272	1043	1316	14786
2012	1792	1172	1099	1275	1091	1068	1303	1002	1580	2278	1509	2034	17203
2013	2177	1105	1549	1185	1105	1005	1307	823	1211	1413	997	1381	15258
2014	1862	942	1119	979	1205	1312	1397	1045	1120	1124	886	1431	14422
2015	1758	1186	1964	2484	2075	1714	1867	1243	1666	2054	2239	8115	28365

Tabella 146: Trasformazioni da tempo determinato a tempo indeterminato (valori assoluti).

	Gen	Feb	Mar	Apr	Mag	Giu	Lug	Ago	Set	Ott	Nov	Dic	tot
2009							-11.49	-9.47	-22.29	6.50	-6.57	4.66	0.80
2010	22.18	8.08	27.59	25.99	8.24	26.32	29.97	44.19	16.29	3.01	1.65	22.65	18.64
2011	20.97	23.25	13.14	23.42	4.66	8.33	8.00	-10.83	4.19	3.25	12.76	-11.62	8.09
2012	-4.98	9.43	-11.37	-6.93	-6.67	2.69	-4.40	29.46	27.21	79.09	44.68	54.56	16.35
2013	21.48	-5.72	40.95	-7.06	1.28	-5.90	0.31	-17.86	-23.35	-37.97	-33.93	-32.10	-11.31
2014	-14.47	-14.75	-27.76	-17.38	9.05	30.55	6.89	26.97	-7.51	-20.45	-11.13	3.62	-5.48
2015	-5.59	25.90	75.51	153.73	72.20	30.64	33.64	18.95	48.75	82.74	152.71	467.09	96.68

Tabella 147: Trasformazioni da tempo determinato a tempo indeterminato (valori tendenziali).

Figura 40: Trasformazioni a tempo indeterminato (indice tendenziale annuo mobile. In rosso da apprendistato. in celeste da tempo determinato

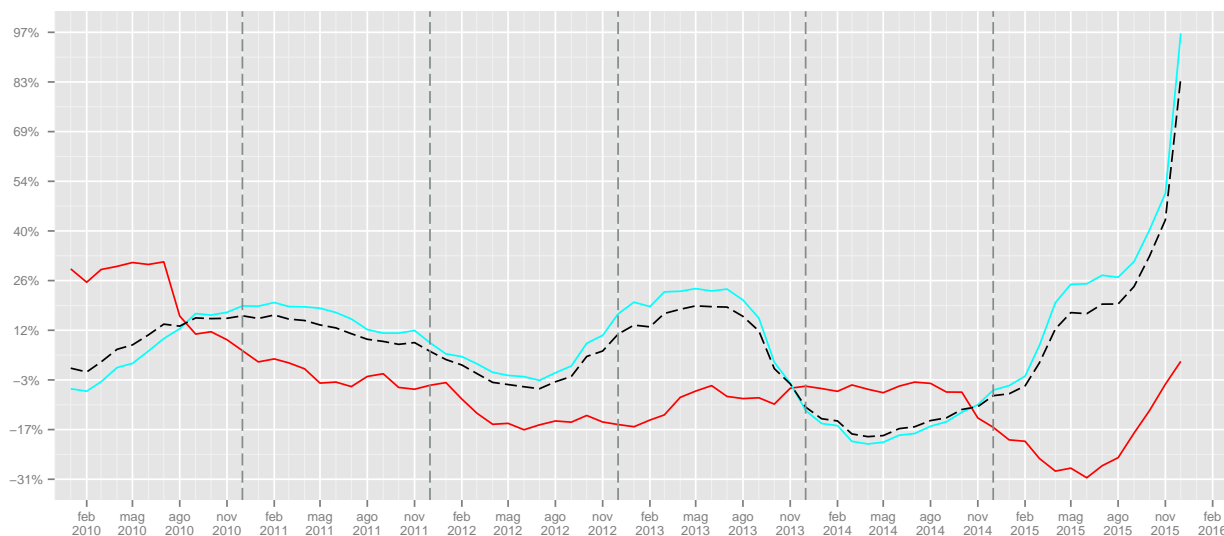

	I	II	III	IV	I	II	III	IV
2008	429	767	549	689				
2009	679	833	891	855			62.3	24.09
2010	885	958	721	884	30.34	15.01	-19.08	3.39
2011	982	888	638	799	10.96	-7.31	-11.51	-9.62
2012	793	660	643	704	-19.25	-25.68	0.78	-11.89
2013	719	703	547	709	-9.33	6.52	-14.93	0.71
2014	658	735	410	443	-8.48	4.55	-25.05	-37.52
2015	373	613	636	686	-43.31	-16.6	55.12	54.85

Tabella 148: Trasformazioni da apprendistato a tempo indeterminato (valori trimestrali, assoluti a sinistra e tendenziali a destra).

	I	II	III	IV	I	II	III	IV
2008	1876	3224	3081	3257				
2009	2939	2673	2598	3320			-15.68	1.93
2010	3524	3187	3322	3646	19.9	19.23	27.87	9.82
2011	4197	3579	3379	3631	19.1	12.3	1.72	-0.41
2012	4063	3434	3885	5821	-3.19	-4.05	14.97	60.31
2013	4831	3295	3341	3791	18.9	-4.05	-14	-34.87
2014	3923	3496	3562	3441	-18.8	6.1	6.61	-9.23
2015	4908	6273	4776	12408	25.11	79.43	34.08	260.59

Tabella 149: Trasformazioni da tempo determinato a tempo indeterminato (valori trimestrali, assoluti a sinistra e tendenziali a destra).

3 Lavoro parasubordinato

3.1 Assunzioni

	Gen	Feb	Mar	Apr	Mag	Giu	Lug	Ago	Set	Ott	Nov	Dic	tot
2008	916	2308	6044	7617	7974	7576	7598	4159	9010	8824	6364	6012	74402
2009	7471	5679	6707	5961	6482	6635	7020	3626	7814	8435	7220	6130	79180
2010	8264	6712	7450	7254	7472	7322	8195	4553	9558	9422	7044	6412	89658
2011	9270	6986	7409	7857	7330	7481	7461	4906	9353	9704	7746	6813	92316
2012	9831	7286	8989	8500	8803	9158	8349	3718	8089	8399	6407	6620	94149
2013	8224	6293	7010	8296	8493	8911	8574	5824	9148	10057	7932	7384	96146
2014	9325	7136	7578	7807	8964	8562	8555	5747	9951	10418	7275	7271	98589
2015	8812	6682	6996	7565	7583	7708	6905	4721	7757	7726	5954	5721	84130

Tabella 150: Assunzioni lavoro parasubordinato (valori assoluti).

	Gen	Feb	Mar	Apr	Mag	Giu	Lug	Ago	Set	Ott	Nov	Dic	tot
2009							-7.61	-12.82	-13.27	-4.41	13.45	1.96	6.42
2010	10.61	18.19	11.08	21.69	15.27	10.35	16.74	25.57	22.32	11.70	-2.44	4.60	13.23
2011	12.17	4.08	-0.55	8.31	-1.90	2.17	-8.96	7.75	-2.14	2.99	9.97	6.25	2.96
2012	6.05	4.29	21.33	8.18	20.10	22.42	11.90	-24.22	-13.51	-13.45	-17.29	-2.83	1.99
2013	-16.35	-13.63	-22.02	-2.40	-3.52	-2.70	2.69	56.64	13.09	19.74	23.80	11.54	2.12
2014	13.39	13.40	8.10	-5.89	5.55	-3.92	-0.22	-1.32	8.78	3.59	-8.28	-1.53	2.54
2015	-5.50	-6.36	-7.68	-3.10	-15.41	-9.97	-19.29	-17.85	-22.05	-25.84	-18.16	-21.32	-14.67

Tabella 151: Assunzioni lavoro parasubordinato (valori tendenziali).

Figura 41: Assunzioni lavoro parasubordinato (indice tendenziale annuo mobile).

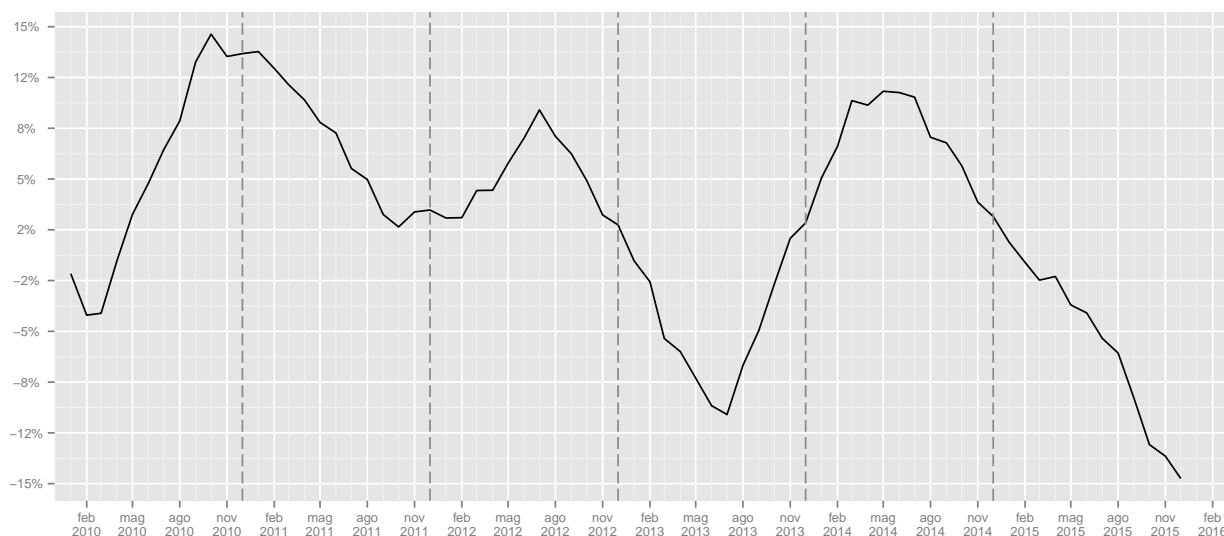

	I	II	III	IV	I	II	III	IV
2008	9268	23167	20767	21200				
2009	19857	19078	18460	21785			-11.11	2.76
2010	22426	22048	22306	22878	12.94	15.57	20.83	5.02
2011	23665	22668	21720	24263	5.52	2.81	-2.63	6.05
2012	26106	26461	20156	21426	10.31	16.73	-7.2	-11.69
2013	21527	25700	23546	25373	-17.54	-2.88	16.82	18.42
2014	24039	25333	24253	24964	11.67	-1.43	3	-1.61
2015	22490	22856	19383	19401	-6.44	-9.78	-20.08	-22.28

Tabella 152: Assunzioni lavoro parasubordinato (valori trimestrali, assoluti a sinistra e tendenziali a destra).

3.2 Cessazioni

	Gen	Feb	Mar	Apr	Mag	Giu	Lug	Ago	Set	Ott	Nov	Dic	tot
2008	570	1621	4598	5656	7344	8487	7439	4760	7676	6400	4271	10677	69499
2009	4746	4227	5498	4920	7291	9822	8504	4188	6429	6285	5372	13027	80309
2010	5312	5567	6843	5925	7268	11095	9031	4885	8246	7435	5755	13315	90677
2011	5582	5432	6664	6376	7933	10727	9031	5465	7877	7076	6466	14221	92850
2012	5563	5360	7869	7811	9346	11773	9023	4795	8008	6934	5466	15042	96990
2013	5523	5138	7226	7791	8665	11513	9251	5892	9343	7502	6649	13141	97634
2014	6555	5494	7003	7428	8957	11032	9098	6239	8917	7929	6430	13540	98622
2015	5894	5730	7807	6948	8590	10305	8944	5270	7878	7122	6436	14778	95702

Tabella 153: Cessazioni lavoro parasubordinato (valori assoluti).

	Gen	Feb	Mar	Apr	Mag	Giu	Lug	Ago	Set	Ott	Nov	Dic	tot
2009							14.32	-12.02	-16.25	-1.80	25.78	22.01	15.55
2010	11.93	31.70	24.46	20.43	-0.32	12.96	6.20	16.64	28.26	18.30	7.13	2.21	12.91
2011	5.08	-2.43	-2.62	7.61	9.15	-3.32	0.00	11.87	-4.47	-4.83	12.35	6.80	2.40
2012	-0.34	-1.33	18.08	22.51	17.81	9.75	-0.09	-12.26	1.66	-2.01	-15.47	5.77	4.46
2013	-0.72	-4.14	-8.17	-0.26	-7.29	-2.21	2.53	22.88	16.67	8.19	21.64	-12.64	0.66
2014	18.69	6.93	-3.09	-4.66	3.37	-4.18	-1.65	5.89	-4.56	5.69	-3.29	3.04	1.01
2015	-10.08	4.30	11.48	-6.46	-4.10	-6.59	-1.69	-15.53	-11.65	-10.18	0.09	9.14	-2.96

Tabella 154: Cessazioni lavoro parasubordinato (valori tendenziali).

Figura 42: Cessazioni lavoro parasubordinato (indice tendenziale annuo mobile).

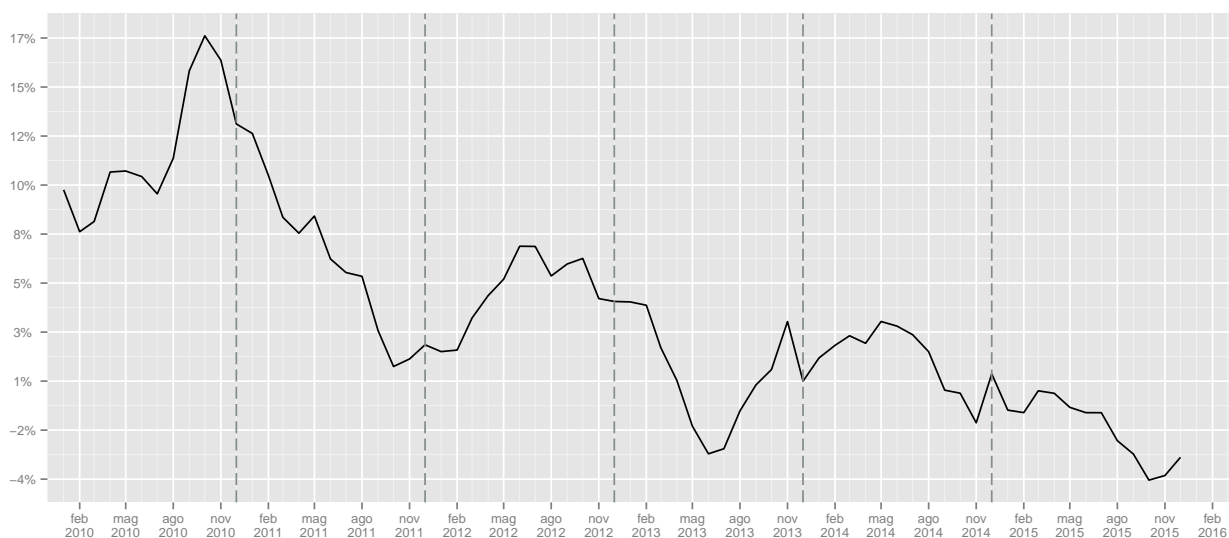

	I	II	III	IV	I	II	III	IV
2008	6789	21487	19875	21348				
2009	14471	22033	19121	24684			-3.79	15.63
2010	17722	24288	22162	26505	22.47	10.23	15.9	7.38
2011	17678	25036	22373	27763	-0.25	3.08	0.95	4.75
2012	18792	28930	21826	27442	6.3	15.55	-2.44	-1.16
2013	17887	27969	24486	27292	-4.82	-3.32	12.19	-0.55
2014	19052	27417	24254	27899	6.51	-1.97	-0.95	2.22
2015	19431	25843	22092	28336	1.99	-5.74	-8.91	1.57

Tabella 155: Cessazioni lavoro parasubordinato (valori trimestrali, assoluti a sinistra e tendenziali a destra).

3.3 Saldi

	Gen	Feb	Mar	Apr	Mag	Giu	Lug	Ago	Set	Ott	Nov	Dic	tot
2008	346	687	1446	1961	630	-911	159	-601	1334	2424	2093	-4665	4903
2009	2725	1452	1209	1041	-809	-3187	-1484	-562	1385	2150	1848	-6897	-1129
2010	2952	1145	607	1329	204	-3773	-836	-332	1312	1987	1289	-6903	-1019
2011	3688	1554	745	1481	-603	-3246	-1570	-559	1476	2628	1280	-7408	-534
2012	4268	1926	1120	689	-543	-2615	-674	-1077	81	1465	941	-8422	-2841
2013	2701	1155	-216	505	-172	-2602	-677	-68	-195	2555	1283	-5757	-1488
2014	2770	1642	575	379	7	-2470	-543	-492	1034	2489	845	-6269	-33
2015	2918	952	-811	617	-1007	-2597	-2039	-549	-121	604	-482	-9057	-11572

Tabella 156: Saldi lavoro parasubordinato (valori assoluti).

Figura 43: Saldi cumulati lavoro parasubordinato

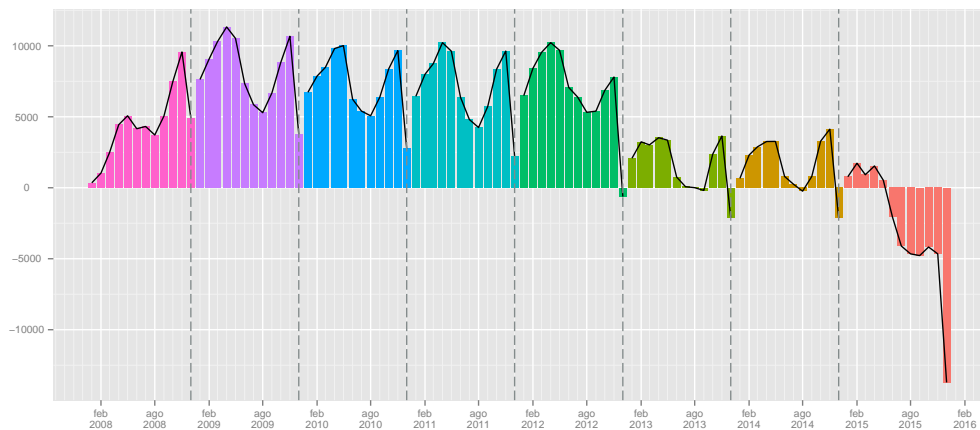

	I	II	III	IV
2008	2479	1680	892	-148
2009	5386	-2955	-661	-2899
2010	4704	-2240	144	-3627
2011	5987	-2368	-653	-3500
2012	7314	-2469	-1670	-6016
2013	3640	-2269	-940	-1919
2014	4987	-2084	-1	-2935
2015	3059	-2987	-2709	-8935

Tabella 157: Saldi lavoro parasubordinato (valori trimestrali).

3.4 Genere

3.4.1 Assunzioni

	Gen	Feb	Mar	Apr	Mag	Giu	Lug	Ago	Set	Ott	Nov	Dic	tot
2008	407	968	2521	3303	3622	3446	3532	1852	3913	3638	2527	2547	32276
2009	3162	2351	2737	2472	2651	3009	3241	1471	2968	3225	2894	2742	32923
2010	3433	2801	3037	2683	3118	3336	3748	1951	3687	3573	2849	2845	37061
2011	3589	2779	2934	3115	3077	3261	3194	2103	3669	3679	3077	2946	37423
2012	3982	3088	3879	3556	3844	4080	3802	1894	3484	3428	2599	2897	40533
2013	3521	2728	3093	3545	3546	4249	3966	2709	4069	4117	3412	3441	42396
2014	3941	3091	3294	3278	4003	4081	4124	2911	4471	4429	3320	3440	44383
2015	3869	2932	3047	3241	3457	3771	3421	2298	3429	3343	2695	2697	38200

Tabella 158: Assunzioni lavoro parasubordinato maschi (valori assoluti).

	Gen	Feb	Mar	Apr	Mag	Giu	Lug	Ago	Set	Ott	Nov	Dic	tot
2009							-8.24	-20.57	-24.15	-11.35	14.52	7.66	2.00
2010	8.57	19.14	10.96	8.54	17.62	10.87	15.64	32.63	24.23	10.79	-1.55	3.76	12.57
2011	4.54	-0.79	-3.39	16.10	-1.31	-2.25	-14.78	7.79	-0.49	2.97	8.00	3.55	0.98
2012	10.95	11.12	32.21	14.16	24.93	25.11	19.04	-9.94	-5.04	-6.82	-15.53	-1.66	8.31
2013	-11.58	-11.66	-20.26	-0.31	-7.75	4.14	4.31	43.03	16.79	20.10	31.28	18.78	4.60
2014	11.93	13.31	6.50	-7.53	12.89	-3.95	3.98	7.46	9.88	7.58	-2.70	-0.03	4.69
2015	-1.83	-5.14	-7.50	-1.13	-13.64	-7.60	-17.05	-21.06	-23.31	-24.52	-18.83	-21.60	-13.93

Tabella 159: Assunzioni lavoro parasubordinato maschi (valori tendenziali).

	Gen	Feb	Mar	Apr	Mag	Giu	Lug	Ago	Set	Ott	Nov	Dic	tot
2008	509	1340	3523	4314	4352	4130	4066	2307	5097	5186	3837	3465	42126
2009	4309	3328	3970	3489	3831	3626	3779	2155	4846	5210	4326	3388	46257
2010	4831	3911	4413	4571	4354	3986	4447	2602	5871	5849	4195	3567	52597
2011	5681	4207	4475	4742	4253	4220	4267	2803	5684	6025	4669	3867	54893
2012	5849	4198	5110	4944	4959	5078	4547	1824	4605	4971	3808	3723	53616
2013	4703	3565	3917	4751	4947	4662	4608	3115	5079	5940	4520	3943	53750
2014	5384	4045	4284	4529	4961	4481	4431	2836	5480	5989	3955	3831	54206
2015	4943	3750	3949	4324	4126	3937	3484	2423	4328	4383	3259	3024	45930

Tabella 160: Assunzioni lavoro parasubordinato femmine (valori assoluti).

	Gen	Feb	Mar	Apr	Mag	Giu	Lug	Ago	Set	Ott	Nov	Dic	tot
2009							-7.06	-6.59	-4.92	0.46	12.74	-2.22	9.81
2010	12.11	17.52	11.16	31.01	13.65	9.93	17.68	20.74	21.15	12.26	-3.03	5.28	13.71
2011	17.59	7.57	1.40	3.74	-2.32	5.87	-4.05	7.72	-3.19	3.01	11.30	8.41	4.37
2012	2.96	-0.21	14.19	4.26	16.60	20.33	6.56	-34.93	-18.98	-17.49	-18.44	-3.72	-2.33
2013	-19.59	-15.08	-23.35	-3.90	-0.24	-8.19	1.34	70.78	10.29	19.49	18.70	5.91	0.25
2014	14.48	13.46	9.37	-4.67	0.28	-3.88	-3.84	-8.96	7.90	0.82	-12.50	-2.84	0.85
2015	-8.19	-7.29	-7.82	-4.53	-16.83	-12.14	-21.37	-14.56	-21.02	-26.82	-17.60	-21.06	-15.27

Tabella 161: Assunzioni lavoro parasubordinato femmine (valori tendenziali).

Figura 44: Assunzioni lavoro parasubordinato (indice tendenziale annuo mobile).

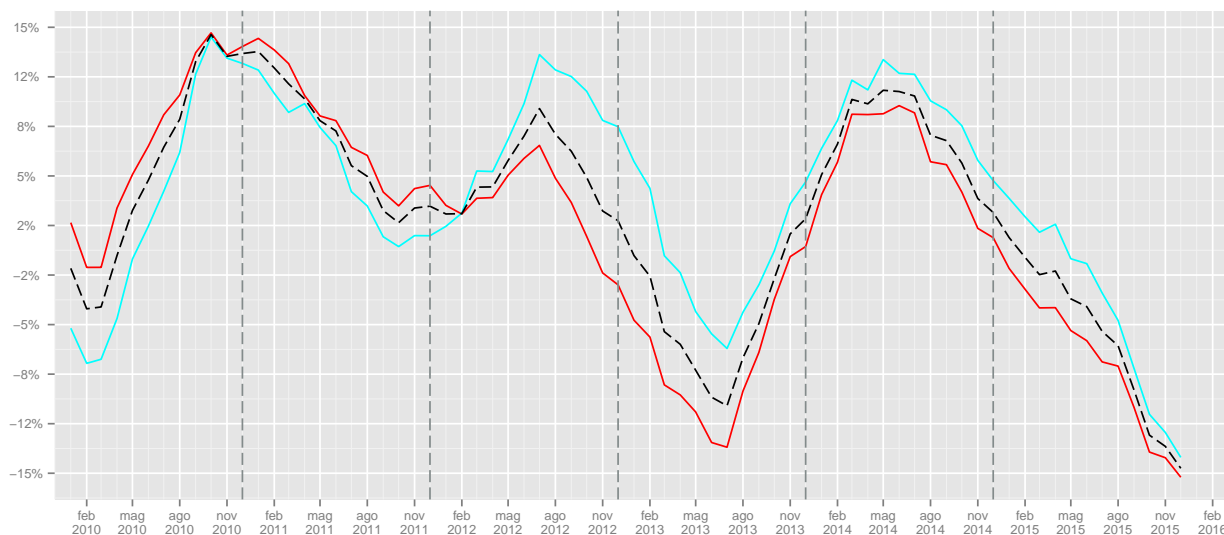

	I	II	III	IV	I	II	III	IV
2008	3896	10371	9297	8712				
2009	8250	8132	7680	8861			-17.39	1.71
2010	9271	9137	9386	9267	12.38	12.36	22.21	4.58
2011	9302	9453	8966	9702	0.33	3.46	-4.47	4.69
2012	10949	11480	9180	8924	17.71	21.44	2.39	-8.02
2013	9342	11340	10744	10970	-14.68	-1.22	17.04	22.93
2014	10326	11362	11506	11189	10.53	0.19	7.09	2
2015	9848	10469	9148	8735	-4.63	-7.86	-20.49	-21.93

Tabella 162: Assunzioni lavoro parasubordinato maschi (valori trimestrali, assoluti a sinistra e tendenziali a destra).

	I	II	III	IV	I	II	III	IV
2008	5372	12796	11470	12488				
2009	11607	10946	10780	12924			-6.02	3.49
2010	13155	12911	12920	13611	13.34	17.95	19.85	5.32
2011	14363	13215	12754	14561	9.18	2.35	-1.28	6.98
2012	15157	14981	10976	12502	5.53	13.36	-13.94	-14.14
2013	12185	14360	12802	14403	-19.61	-4.15	16.64	15.21
2014	13713	13971	12747	13775	12.54	-2.71	-0.43	-4.36
2015	12642	12387	10235	10666	-7.81	-11.34	-19.71	-22.57

Tabella 163: Assunzioni lavoro parasubordinato femmine (valori trimestrali, assoluti a sinistra e tendenziali a destra).

3.4.2 Cessazioni

	Gen	Feb	Mar	Apr	Mag	Giu	Lug	Ago	Set	Ott	Nov	Dic	tot
2008	217	675	1957	2636	3228	3724	3346	2081	3618	2918	1809	4516	30725
2009	2117	1670	2300	1960	2692	3874	3254	1748	2693	2620	2325	5544	32797
2010	2258	2130	2662	2230	2868	4381	3817	2120	3477	3083	2330	5742	37098
2011	2235	2107	2716	2512	2954	4009	3593	2252	3419	2740	2566	6148	37251
2012	2338	2192	3366	3174	3764	4708	3861	2270	3698	2990	2263	6825	41449
2013	2409	2322	3087	3375	3540	5015	4066	2731	4023	3269	2966	6175	42978
2014	2842	2432	2966	3093	3890	4830	4021	3062	4091	3677	2960	6336	44200
2015	2763	2537	3336	3090	3881	4658	4186	2625	3449	3232	2895	6774	43426

Tabella 164: Cessazioni lavoro parasubordinato maschi (valori assoluti).

	Gen	Feb	Mar	Apr	Mag	Giu	Lug	Ago	Set	Ott	Nov	Dic	tot
2009							-2.75	-16.00	-25.57	-10.21	28.52	22.76	6.74
2010	6.66	27.54	15.74	13.78	6.54	13.09	17.30	21.28	29.11	17.67	0.22	3.57	13.11
2011	-1.02	-1.08	2.03	12.65	3.00	-8.49	-5.87	6.23	-1.67	-11.13	10.13	7.07	0.41
2012	4.61	4.03	23.93	26.35	27.42	17.44	7.46	0.80	8.16	9.12	-11.81	11.01	11.27
2013	3.04	5.93	-8.29	6.33	-5.95	6.52	5.31	20.31	8.79	9.33	31.06	-9.52	3.69
2014	17.97	4.74	-3.92	-8.36	9.89	-3.69	-1.11	12.12	1.69	12.48	-0.20	2.61	2.84
2015	-2.78	4.32	12.47	-0.10	-0.23	-3.56	4.10	-14.27	-15.69	-12.10	-2.20	6.91	-1.75

Tabella 165: Cessazioni lavoro parasubordinato maschi (valori tendenziali).

	Gen	Feb	Mar	Apr	Mag	Giu	Lug	Ago	Set	Ott	Nov	Dic	tot
2008	353	946	2641	3020	4116	4763	4093	2679	4058	3482	2462	6161	38774
2009	2629	2557	3198	2960	4599	5948	5250	2440	3736	3665	3047	7483	47512
2010	3054	3437	4181	3695	4400	6714	5214	2765	4769	4352	3425	7573	53579
2011	3347	3325	3948	3864	4979	6718	5438	3213	4458	4336	3900	8073	55599
2012	3225	3168	4503	4637	5582	7065	5162	2525	4310	3944	3203	8217	55541
2013	3114	2816	4139	4416	5125	6498	5185	3161	5320	4233	3683	6966	54656
2014	3713	3062	4037	4335	5067	6202	5077	3177	4826	4252	3470	7204	54422
2015	3131	3193	4471	3858	4709	5647	4758	2645	4429	3890	3541	8004	52276

Tabella 166: Cessazioni lavoro parasubordinato femmine (valori assoluti).

	Gen	Feb	Mar	Apr	Mag	Giu	Lug	Ago	Set	Ott	Nov	Dic	tot
2009							28.27	-8.92	-7.93	5.26	23.76	21.46	22.54
2010	16.17	34.42	30.74	24.83	-4.33	12.88	-0.69	13.32	27.65	18.74	12.41	1.20	12.77
2011	9.59	-3.26	-5.57	4.57	13.16	0.06	4.30	16.20	-6.52	-0.37	13.87	6.60	3.77
2012	-3.65	-4.72	14.06	20.01	12.11	5.17	-5.08	-21.41	-3.32	-9.04	-17.87	1.78	-0.10
2013	-3.44	-11.11	-8.08	-4.77	-8.19	-8.03	0.45	25.19	23.43	7.33	14.99	-15.22	-1.59
2014	19.24	8.74	-2.46	-1.83	-1.13	-4.56	-2.08	0.51	-9.29	0.45	-5.78	3.42	-0.43
2015	-15.67	4.28	10.75	-11.00	-7.07	-8.95	-6.28	-16.75	-8.23	-8.51	2.05	11.10	-3.94

Tabella 167: Cessazioni lavoro parasubordinato femmine (valori tendenziali).

Figura 45: Cessazioni lavoro parasubordinato (indice tendenziale annuo mobile).

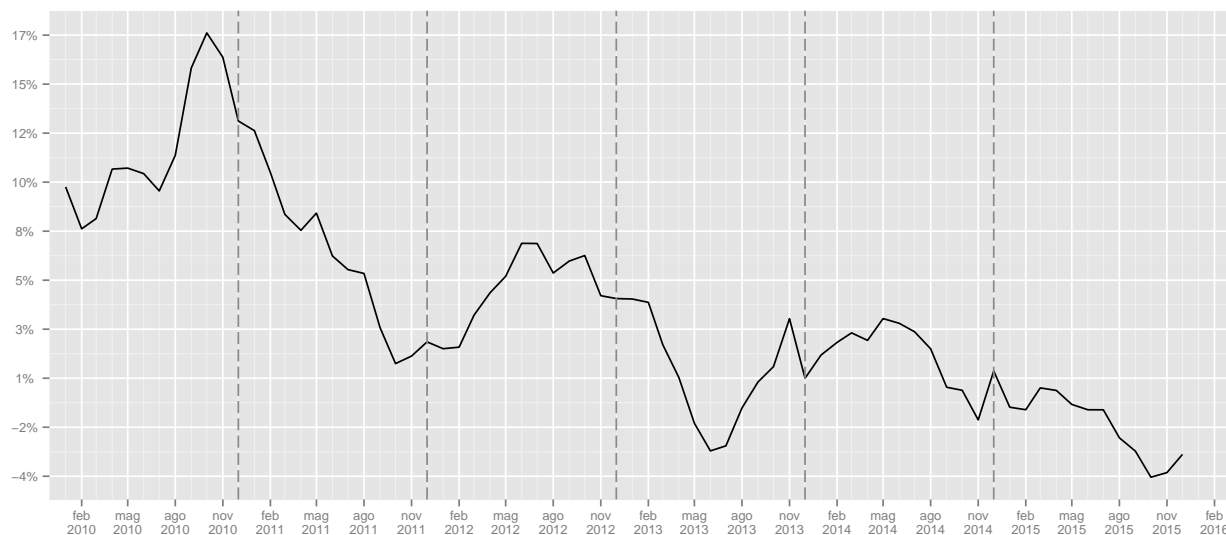

	I	II	III	IV	I	II	III	IV
2008	2849	9588	9045	9243				
2009	6087	8526	7695	10489			-14.93	13.48
2010	7050	9479	9414	11155	15.82	11.18	22.34	6.35
2011	7058	9475	9264	11454	0.11	-0.04	-1.59	2.68
2012	7896	11646	9829	12078	11.87	22.91	6.1	5.45
2013	7818	11930	10820	12410	-0.99	2.44	10.08	2.75
2014	8240	11813	11174	12973	5.4	-0.98	3.27	4.54
2015	8636	11629	10260	12901	4.81	-1.56	-8.18	-0.55

Tabella 168: Cessazioni lavoro parasubordinato maschi (valori trimestrali, assoluti a sinistra e tendenziali a destra).

	I	II	III	IV	I	II	III	IV
2008	3940	11899	10830	12105				
2009	8384	13507	11426	14195			5.5	17.27
2010	10672	14809	12748	15350	27.29	9.64	11.57	8.14
2011	10620	15561	13109	16309	-0.49	5.08	2.83	6.25
2012	10896	17284	11997	15364	2.6	11.07	-8.48	-5.79
2013	10069	16039	13666	14882	-7.59	-7.2	13.91	-3.14
2014	10812	15604	13080	14926	7.38	-2.71	-4.29	0.3
2015	10795	14214	11832	15435	-0.16	-8.91	-9.54	3.41

Tabella 169: Cessazioni lavoro parasubordinato femmine (valori trimestrali, assoluti a sinistra e tendenziali a destra).

3.4.3 Saldi

	Gen	Feb	Mar	Apr	Mag	Giu	Lug	Ago	Set	Ott	Nov	Dic	tot
2008	190	293	564	667	394	-278	186	-229	295	720	718	-1969	1551
2009	1045	681	437	512	-41	-865	-13	-277	275	605	569	-2802	126
2010	1175	671	375	453	250	-1045	-69	-169	210	490	519	-2897	-37
2011	1354	672	218	603	123	-748	-399	-149	250	939	511	-3202	172
2012	1644	896	513	382	80	-628	-59	-376	-214	438	336	-3928	-916
2013	1112	406	6	170	6	-766	-100	-22	46	848	446	-2734	-582
2014	1099	659	328	185	113	-749	103	-151	380	752	360	-2896	183
2015	1106	395	-289	151	-424	-887	-765	-327	-20	111	-200	-4077	-5226

Tabella 170: Saldi lavoro parasubordinato maschi (valori assoluti).

Figura 46: Saldi cumulati lavoro parasubordinato maschi

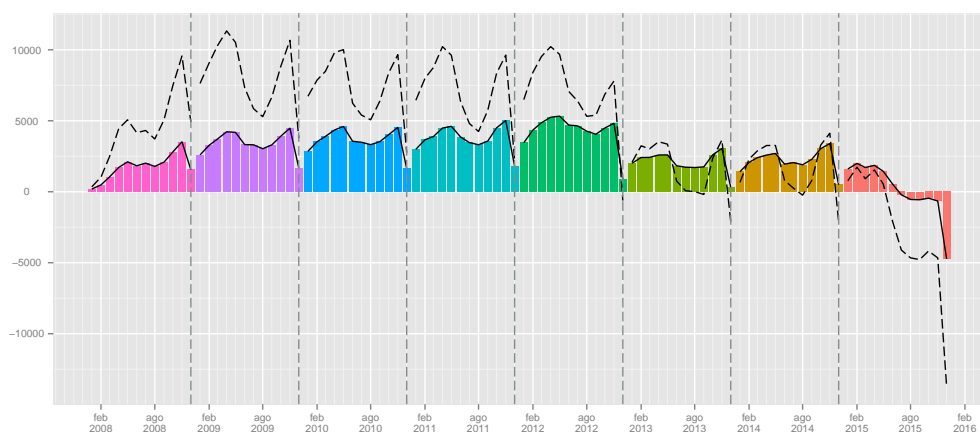

	Gen	Feb	Mar	Apr	Mag	Giu	Lug	Ago	Set	Ott	Nov	Dic	tot
2008	156	394	882	1294	236	-633	-27	-372	1039	1704	1375	-2696	3352
2009	1680	771	772	529	-768	-2322	-1471	-285	1110	1545	1279	-4095	-1255
2010	1777	474	232	876	-46	-2728	-767	-163	1102	1497	770	-4006	-982
2011	2334	882	527	878	-726	-2498	-1171	-410	1226	1689	769	-4206	-706
2012	2624	1030	607	307	-623	-1987	-615	-701	295	1027	605	-4494	-1925
2013	1589	749	-222	335	-178	-1836	-577	-46	-241	1707	837	-3023	-906
2014	1671	983	247	194	-106	-1721	-646	-341	654	1737	485	-3373	-216
2015	1812	557	-522	466	-583	-1710	-1274	-222	-101	493	-282	-4980	-6346

Tabella 171: Saldi lavoro parasubordinato femmine (valori assoluti).

Figura 47: Saldi cumulati lavoro parasubordinato femmine

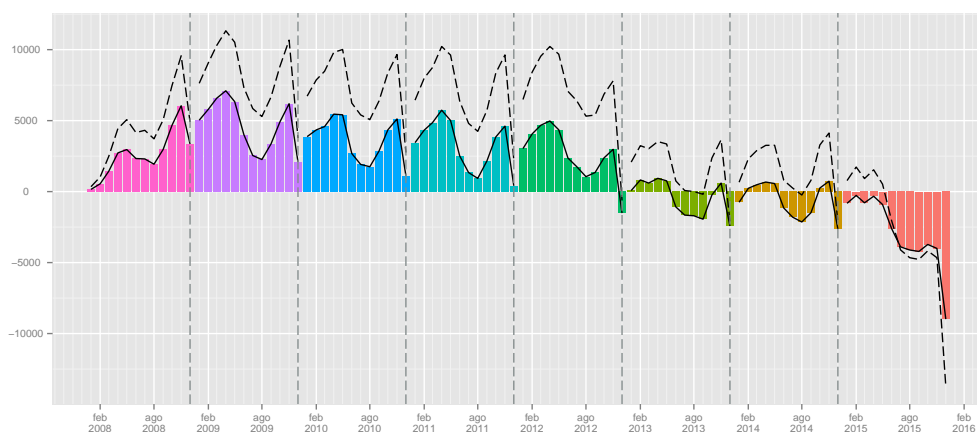

	I	II	III	IV
2008	1047	783	252	-531
2009	2163	-394	-15	-1628
2010	2221	-342	-28	-1888
2011	2244	-22	-298	-1752
2012	3053	-166	-649	-3154
2013	1524	-590	-76	-1440
2014	2086	-451	332	-1784
2015	1212	-1160	-1112	-4166

Tabella 172: Saldi lavoro parasubordinato maschi (valori trimestrali).

	I	II	III	IV
2008	1432	897	640	383
2009	3223	-2561	-646	-1271
2010	2483	-1898	172	-1739
2011	3743	-2346	-355	-1748
2012	4261	-2303	-1021	-2862
2013	2116	-1679	-864	-479
2014	2901	-1633	-333	-1151
2015	1847	-1827	-1597	-4769

Tabella 173: Saldi lavoro parasubordinato femmine (valori trimestrali).

4 Lavoro intermittente

4.1 Assunzioni

	Gen	Feb	Mar	Apr	Mag	Giu	Lug	Ago	Set	Ott	Nov	Dic	tot
2008	6	79	110	101	203	166	406	178	165	376	241	236	2267
2009	168	275	264	521	650	693	565	227	230	463	425	400	4881
2010	374	512	527	868	1114	1050	997	434	797	982	768	879	9302
2011	718	890	743	1458	1599	1704	1592	1294	1216	1562	1205	1594	15575
2012	1647	2668	4314	3174	3241	3038	2138	603	879	937	743	687	24069
2013	510	537	753	982	1058	834	570	268	468	539	394	436	7349
2014	394	329	494	915	930	759	775	290	446	524	465	538	6859
2015	300	305	388	653	1032	727	756	384	482	659	418	617	6721

Tabella 174: Assunzioni lavoro intermittente (valori assoluti).

	Gen	Feb	Mar	Apr	Mag	Giu	Lug	Ago	Set	Ott	Nov	Dic	tot
2009							39.16	27.53	39.39	23.14	76.35	69.49	115.31
2010	122.62	86.18	99.62	66.60	71.38	51.52	76.46	91.19	246.52	112.10	80.71	119.75	90.58
2011	91.98	73.83	40.99	67.97	43.54	62.29	59.68	198.16	52.57	59.06	56.90	81.34	67.44
2012	129.39	199.78	480.62	117.70	102.69	78.29	34.30	-53.40	-27.71	-40.01	-38.34	-56.90	54.54
2013	-69.03	-79.87	-82.55	-69.06	-67.36	-72.55	-73.34	-55.56	-46.76	-42.48	-46.97	-36.54	-69.47
2014	-22.75	-38.73	-34.40	-6.82	-12.10	-8.99	35.96	8.21	-4.70	-2.78	18.02	23.39	-6.67
2015	-23.86	-7.29	-21.46	-28.63	10.97	-4.22	-2.45	32.41	8.07	25.76	-10.11	14.68	-2.01

Tabella 175: Assunzioni lavoro intermittente (valori tendenziali).

Figura 48: Assunzioni lavoro intermittente (indice tendenziale annuo mobile).

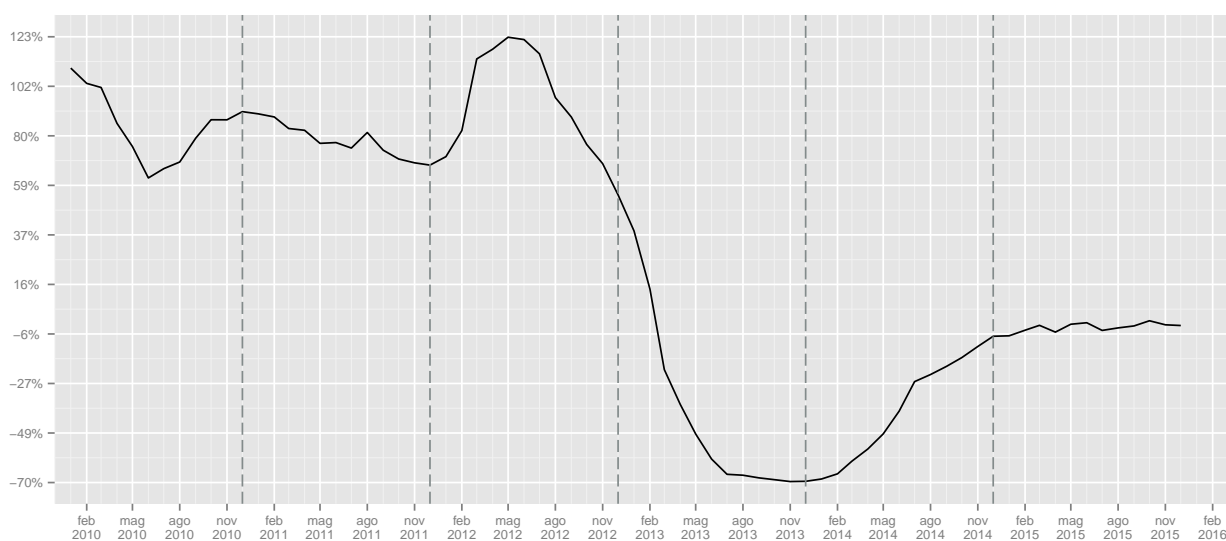

	I	II	III	IV	I	II	III	IV
2008	195	470	749	853				
2009	707	1864	1022	1288			36.45	51
2010	1413	3032	2228	2629	99.86	62.66	118	104.11
2011	2351	4761	4102	4361	66.38	57.03	84.11	65.88
2012	8629	9453	3620	2367	267.04	98.55	-11.75	-45.72
2013	1800	2874	1306	1369	-79.14	-69.6	-63.92	-42.16
2014	1217	2604	1511	1527	-32.39	-9.39	15.7	11.54
2015	993	2412	1622	1694	-18.41	-7.37	7.35	10.94

Tabella 176: Assunzioni lavoro intermittente (valori trimestrali, assoluti a sinistra e tendenziali a destra).

4.2 Cessazioni

	Gen	Feb	Mar	Apr	Mag	Giu	Lug	Ago	Set	Ott	Nov	Dic	tot
2008	37	79	96	68	79	97	108	180	287	210	113	285	1639
2009	172	143	140	183	261	291	278	301	705	717	290	565	4046
2010	243	309	263	464	585	606	501	551	1239	1108	515	1239	7623
2011	751	620	633	864	911	814	857	1040	2015	1696	851	1687	12739
2012	1316	925	1497	2305	2352	2096	2982	1677	3211	2396	1039	2190	23986
2013	710	554	706	730	1486	724	568	423	1049	1090	333	1069	9442
2014	475	317	514	659	541	656	545	421	723	1054	405	780	7090
2015	439	258	408	506	609	576	631	431	971	1042	363	896	7130

Tabella 177: Cessazioni lavoro intermittente (valori assoluti).

	Gen	Feb	Mar	Apr	Mag	Giu	Lug	Ago	Set	Ott	Nov	Dic	tot
2009							157.41	67.22	145.64	241.43	156.64	98.25	146.86
2010	41.28	116.08	87.86	153.55	124.14	108.25	80.22	83.06	75.74	54.53	77.59	119.29	88.41
2011	209.05	100.65	140.68	86.21	55.73	34.32	71.06	88.75	62.63	53.07	65.24	36.16	67.11
2012	75.23	49.19	136.49	166.78	158.18	157.49	247.96	61.25	59.35	41.27	22.09	29.82	88.29
2013	-46.05	-40.11	-52.84	-68.33	-36.82	-65.46	-80.95	-74.78	-67.33	-54.51	-67.95	-51.19	-60.64
2014	-33.10	-42.78	-27.20	-9.73	-63.59	-9.39	-4.05	-0.47	-31.08	-3.30	21.62	-27.03	-24.91
2015	-7.58	-18.61	-20.62	-23.22	12.57	-12.20	15.78	2.38	34.30	-1.14	-10.37	14.87	0.56

Tabella 178: Cessazioni lavoro intermittente (valori tendenziali).

Figura 49: Cessazioni lavoro intermittente.

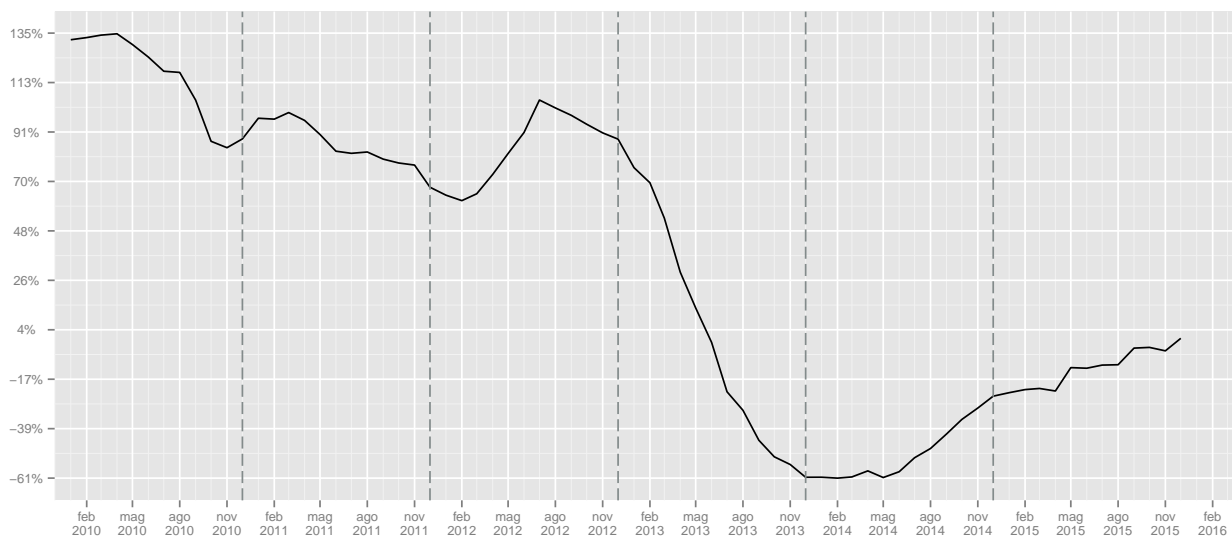

	I	II	III	IV	I	II	III	IV
2008	212	244	575	608				
2009	455	735	1284	1572			123.3	158.55
2010	815	1655	2291	2862	79.12	125.17	78.43	82.06
2011	2004	2589	3912	4234	145.89	56.44	70.76	47.94
2012	3738	6753	7870	5625	86.53	160.83	101.18	32.85
2013	1970	2940	2040	2492	-47.3	-56.46	-74.08	-55.7
2014	1306	1856	1689	2239	-33.71	-36.87	-17.21	-10.15
2015	1105	1691	2033	2301	-15.39	-8.89	20.37	2.77

Tabella 179: Cessazioni lavoro intermittente (valori trimestrali, assoluti a sinistra e tendenziali a destra).

4.3 Saldi

	Gen	Feb	Mar	Apr	Mag	Giu	Lug	Ago	Set	Ott	Nov	Dic	tot
2008	-31	0	14	33	124	69	298	-2	-122	166	128	-49	628
2009	-4	132	124	338	389	402	287	-74	-475	-254	135	-165	835
2010	131	203	264	404	529	444	496	-117	-442	-126	253	-360	1679
2011	-33	270	110	594	688	890	735	254	-799	-134	354	-93	2836
2012	331	1743	2817	869	889	942	-844	-1074	-2332	-1459	-296	-1503	83
2013	-200	-17	47	252	-428	110	2	-155	-581	-551	61	-633	-2093
2014	-81	12	-20	256	389	103	230	-131	-277	-530	60	-242	-231
2015	-139	47	-20	147	423	151	125	-47	-489	-383	55	-279	-409

Tabella 180: Saldi lavoro intermittente (valori assoluti).

Figura 50: Saldi cumulati lavoro intermittente

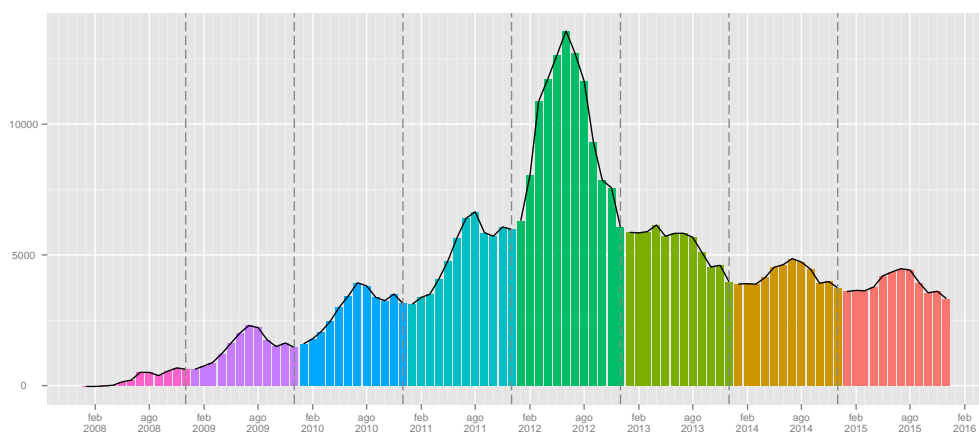

	I	II	III	IV
2008	-17	226	174	245
2009	252	1129	-262	-284
2010	598	1377	-63	-233
2011	347	2172	190	127
2012	4891	2700	-4250	-3258
2013	-170	-66	-734	-1123
2014	-89	748	-178	-712
2015	-112	721	-411	-607

Tabella 181: Saldi lavoro intermittente (valori trimestrali).

4.4 Genere

4.4.1 Assunzioni

	Gen	Feb	Mar	Apr	Mag	Giu	Lug	Ago	Set	Ott	Nov	Dic	tot
2008	4	46	53	54	135	104	227	103	101	236	119	119	1301
2009	97	149	156	201	382	424	284	114	110	246	250	222	2635
2010	192	308	308	502	684	632	604	277	537	600	478	535	5657
2011	485	531	496	913	902	1047	944	866	799	936	783	1027	9729
2012	1152	1676	2646	1898	2015	1940	1381	363	557	613	478	427	15146
2013	317	349	474	539	558	502	359	166	252	280	235	219	4250
2014	241	223	313	476	560	500	472	172	269	296	302	325	4149
2015	200	164	228	391	615	501	532	248	339	377	237	369	4201

Tabella 182: Assunzioni lavoro intermittente maschi (valori assoluti).

	Gen	Feb	Mar	Apr	Mag	Giu	Lug	Ago	Set	Ott	Nov	Dic	tot
2009							25.11	10.68	8.91	4.24	110.08	86.55	102.54
2010	97.94	106.71	97.44	149.75	79.06	49.06	112.68	142.98	388.18	143.90	91.20	140.99	114.69
2011	152.60	72.40	61.04	81.87	31.87	65.66	56.29	212.64	48.79	56.00	63.81	91.96	71.98
2012	137.53	215.63	433.47	107.89	123.39	85.29	46.29	-58.08	-30.29	-34.51	-38.95	-58.42	55.68
2013	-72.48	-79.18	-82.09	-71.60	-72.31	-74.12	-74.00	-54.27	-54.76	-54.32	-50.84	-48.71	-71.94
2014	-23.97	-36.10	-33.97	-11.69	0.36	-0.40	31.48	3.61	6.75	5.71	28.51	48.40	-2.38
2015	-17.01	-26.46	-27.16	-17.86	9.82	0.20	12.71	44.19	26.02	27.36	-21.52	13.54	1.25

Tabella 183: Assunzioni lavoro intermittente maschi (valori tendenziali).

	Gen	Feb	Mar	Apr	Mag	Giu	Lug	Ago	Set	Ott	Nov	Dic	tot
2008	2	33	57	47	68	62	179	75	64	140	122	117	966
2009	71	126	108	320	268	269	281	113	120	217	175	178	2246
2010	182	204	219	366	430	418	393	157	260	382	290	344	3645
2011	233	359	247	545	697	657	648	428	417	626	422	567	5846
2012	495	992	1668	1276	1226	1098	757	240	322	324	265	260	8923
2013	193	188	279	443	500	332	211	102	216	259	159	217	3099
2014	153	106	181	439	370	259	303	118	177	228	163	213	2710
2015	100	141	160	262	417	226	224	136	143	282	181	248	2520

Tabella 184: Assunzioni lavoro intermittente femmine (valori assoluti).

	Gen	Feb	Mar	Apr	Mag	Giu	Lug	Ago	Set	Ott	Nov	Dic	tot
2009							56.98	50.67	87.50	55.00	43.44	52.14	132.51
2010	156.34	61.90	102.78	14.38	60.45	55.39	39.86	38.94	116.67	76.04	65.71	93.26	62.29
2011	28.02	75.98	12.79	48.91	62.09	57.18	64.89	172.61	60.38	63.87	45.52	64.83	60.38
2012	112.45	176.32	575.30	134.13	75.90	67.12	16.82	-43.93	-22.78	-48.24	-37.20	-54.14	52.63
2013	-61.01	-81.05	-83.27	-65.28	-59.22	-69.76	-72.13	-57.50	-32.92	-20.06	-40.00	-16.54	-65.27
2014	-20.73	-43.62	-35.13	-0.90	-26.00	-21.99	43.60	15.69	-18.06	-11.97	2.52	-1.84	-12.55
2015	-34.64	33.02	-11.60	-40.32	12.70	-12.74	-26.07	15.25	-19.21	23.68	11.04	16.43	-7.01

Tabella 185: Assunzioni lavoro intermittente femmine (valori tendenziali).

Figura 51: Assunzioni lavoro intermittente (indice tendenziale annuo mobile. In rosso le femmine, in celeste i maschi)

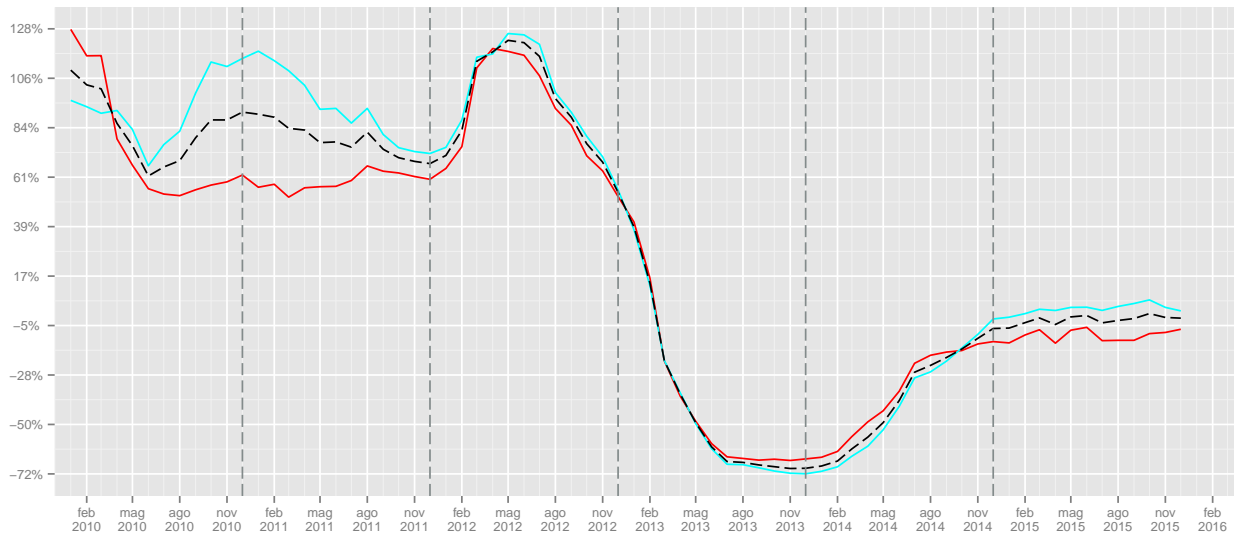

	I	II	III	IV		I	II	III	IV
2008	103	293	431	474					
2009	402	1007	508	718			17.87	51.48	
2010	808	1818	1418	1613	101	80.54	179.13	124.65	
2011	1512	2862	2609	2746	87.13	57.43	83.99	70.24	
2012	5474	5853	2301	1518	262.04	104.51	-11.81	-44.72	
2013	1140	1599	777	734	-79.17	-72.68	-66.23	-51.65	
2014	777	1536	913	923	-31.84	-3.94	17.5	25.75	
2015	592	1507	1119	983	-23.81	-1.89	22.56	6.5	

Tabella 186: Assunzioni lavoro intermittente maschi (valori trimestrali, assoluti a sinistra e tendenziali a destra).

	I	II	III	IV		I	II	III	IV
2008	92	177	318	379					
2009	305	857	514	570			61.64	50.4	
2010	605	1214	810	1016	98.36	41.66	57.59	78.25	
2011	839	1899	1493	1615	38.68	56.43	84.32	58.96	
2012	3155	3600	1319	849	276.04	89.57	-11.65	-47.43	
2013	660	1275	529	635	-79.08	-64.58	-59.89	-25.21	
2014	440	1068	598	604	-33.33	-16.24	13.04	-4.88	
2015	401	905	503	711	-8.86	-15.26	-15.89	17.72	

Tabella 187: Assunzioni lavoro intermittente femmine (valori trimestrali, assoluti a sinistra e tendenziali a destra).

4.4.2 Cessazioni

	Gen	Feb	Mar	Apr	Mag	Giu	Lug	Ago	Set	Ott	Nov	Dic	tot
2008	20	49	54	43	54	62	71	106	191	129	69	155	1003
2009	94	88	85	107	147	177	153	167	411	343	179	268	2219
2010	133	184	172	318	393	375	304	353	789	612	355	607	4595
2011	466	362	426	570	602	497	559	667	1238	983	583	1060	8013
2012	830	622	1019	1573	1545	1270	1789	1012	1985	1279	669	1313	14906
2013	452	370	442	459	1022	408	325	248	639	547	186	585	5683
2014	286	199	339	389	349	387	323	246	472	578	272	458	4298
2015	277	159	261	315	415	377	447	275	565	617	219	480	4407

Tabella 188: Cessazioni lavoro intermittente maschi (valori assoluti).

	Gen	Feb	Mar	Apr	Mag	Giu	Lug	Ago	Set	Ott	Nov	Dic	tot
2009							115.49	57.55	115.18	165.89	159.42	72.90	121.24
2010	41.49	109.09	102.35	197.20	167.35	111.86	98.69	111.38	91.97	78.43	98.32	126.49	107.08
2011	250.38	96.74	147.67	79.25	53.18	32.53	83.88	88.95	56.91	60.62	64.23	74.63	74.39
2012	78.11	71.82	139.20	175.96	156.64	155.53	220.04	51.72	60.34	30.11	14.75	23.87	86.02
2013	-45.54	-40.51	-56.62	-70.82	-33.85	-67.87	-81.83	-75.49	-67.81	-57.23	-72.20	-55.45	-61.87
2014	-36.73	-46.22	-23.30	-15.25	-65.85	-5.15	-0.62	-0.81	-26.13	5.67	46.24	-21.71	-24.37
2015	-3.15	-20.10	-23.01	-19.02	18.91	-2.58	38.39	11.79	19.70	6.75	-19.49	4.80	2.54

Tabella 189: Cessazioni lavoro intermittente maschi (valori tendenziali).

	Gen	Feb	Mar	Apr	Mag	Giu	Lug	Ago	Set	Ott	Nov	Dic	tot
2008	17	30	42	25	25	35	37	74	96	81	44	130	636
2009	78	55	55	76	114	114	125	134	294	374	111	297	1827
2010	110	125	91	146	192	231	197	198	450	496	160	632	3028
2011	285	258	207	294	309	317	298	373	777	713	268	627	4726
2012	486	303	478	732	807	826	1193	665	1226	1117	370	877	9080
2013	258	184	264	271	464	316	243	175	410	543	147	484	3759
2014	189	118	175	270	192	269	222	175	251	476	133	322	2792
2015	162	99	147	191	194	199	184	156	406	425	144	416	2723

Tabella 190: Cessazioni lavoro intermittente femmine (valori assoluti).

	Gen	Feb	Mar	Apr	Mag	Giu	Lug	Ago	Set	Ott	Nov	Dic	tot
2009							237.84	81.08	206.25	361.73	152.27	128.46	187.26
2010	41.03	127.27	65.45	92.11	68.42	102.63	57.60	47.76	53.06	32.62	44.14	112.79	65.74
2011	159.09	106.40	127.47	101.37	60.94	37.23	51.27	88.38	72.67	43.75	67.50	-0.79	56.08
2012	70.53	17.44	130.92	148.98	161.17	160.57	300.34	78.28	57.79	56.66	38.06	39.87	92.13
2013	-46.91	-39.27	-44.77	-62.98	-42.50	-61.74	-79.63	-73.68	-66.56	-51.39	-60.27	-44.81	-58.60
2014	-26.74	-35.87	-33.71	-0.37	-58.62	-14.87	-8.64	0.00	-38.78	-12.34	-9.52	-33.47	-25.72
2015	-14.29	-16.10	-16.00	-29.26	1.04	-26.02	-17.12	-10.86	61.75	-10.71	8.27	29.19	-2.47

Tabella 191: Cessazioni lavoro intermittente femmine (valori tendenziali).

Figura 52: Cessazioni lavoro intermittente genere (indice tendenziale annuo mobile. In rosso le femmine, in celeste i maschi).

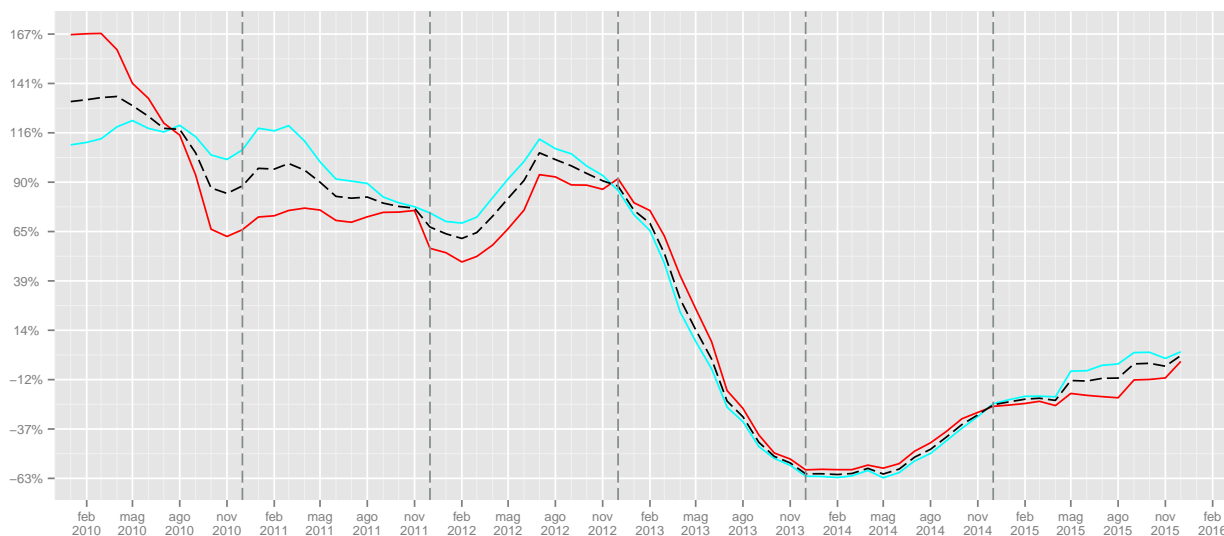

	I	II	III	IV	I	II	III	IV
2008	123	159	368	353				
2009	267	431	731	790			98.64	123.8
2010	489	1086	1446	1574	83.15	151.97	97.81	99.24
2011	1254	1669	2464	2626	156.44	53.68	70.4	66.84
2012	2471	4388	4786	3261	97.05	162.91	94.24	24.18
2013	1264	1889	1212	1318	-48.85	-56.95	-74.68	-59.58
2014	824	1125	1041	1308	-34.81	-40.44	-14.11	-0.76
2015	697	1107	1287	1316	-15.41	-1.6	23.63	0.61

Tabella 192: Cessazioni lavoro intermittente maschi (valori trimestrali, assoluti a sinistra e tendenziali a destra).

	I	II	III	IV	I	II	III	IV
2008	89	85	207	255				
2009	188	304	553	782			167.15	206.67
2010	326	569	845	1288	73.4	87.17	52.8	64.71
2011	750	920	1448	1608	130.06	61.69	71.36	24.84
2012	1267	2365	3084	2364	68.93	157.07	112.98	47.01
2013	706	1051	828	1174	-44.28	-55.56	-73.15	-50.34
2014	482	731	648	931	-31.73	-30.45	-21.74	-20.7
2015	408	584	746	985	-15.35	-20.11	15.12	5.8

Tabella 193: Cessazioni lavoro intermittente femmine (valori trimestrali, assoluti a sinistra e tendenziali a destra).

4.4.3 Saldi

	Gen	Feb	Mar	Apr	Mag	Giu	Lug	Ago	Set	Ott	Nov	Dic	tot
2008	-16	-3	-1	11	81	42	156	-3	-90	107	50	-36	298
2009	3	61	71	94	235	247	131	-53	-301	-97	71	-46	416
2010	59	124	136	184	291	257	300	-76	-252	-12	123	-72	1062
2011	19	169	70	343	300	550	385	199	-439	-47	200	-33	1716
2012	322	1054	1627	325	470	670	-408	-649	-1428	-666	-191	-886	240
2013	-135	-21	32	80	-464	94	34	-82	-387	-267	49	-366	-1433
2014	-45	24	-26	87	211	113	149	-74	-203	-282	30	-133	-149
2015	-77	5	-33	76	200	124	85	-27	-226	-240	18	-111	-206

Tabella 194: Saldi lavoro intermittente maschi (valori assoluti).

Figura 53: Saldi cumulati lavoro intermittente maschi

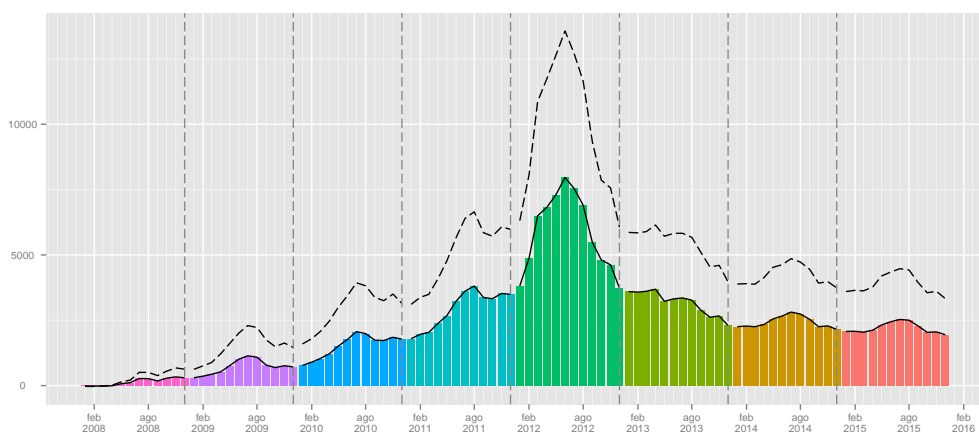

	Gen	Feb	Mar	Apr	Mag	Giu	Lug	Ago	Set	Ott	Nov	Dic	tot
2008	-15	3	15	22	43	27	142	1	-32	59	78	-13	330
2009	-7	71	53	244	154	155	156	-21	-174	-157	64	-119	419
2010	72	79	128	220	238	187	196	-41	-190	-114	130	-288	617
2011	-52	101	40	251	388	340	350	55	-360	-87	154	-60	1120
2012	9	689	1190	544	419	272	-436	-425	-904	-793	-105	-617	-157
2013	-65	4	15	172	36	16	-32	-73	-194	-284	12	-267	-660
2014	-36	-12	6	169	178	-10	81	-57	-74	-248	30	-109	-82
2015	-62	42	13	71	223	27	40	-20	-263	-143	37	-168	-203

Tabella 195: Saldi lavoro Intermittente femmine (valori assoluti).

Figura 54: Saldi cumulati lavoro intermittente femmine

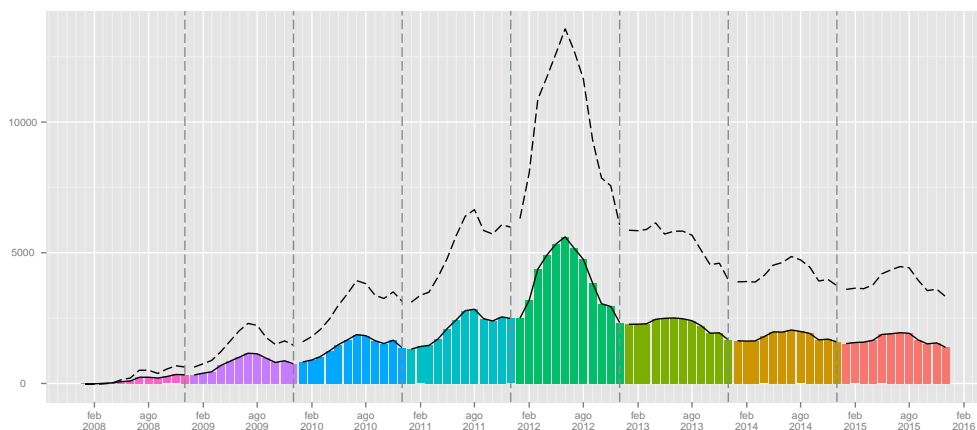

	I	II	III	IV
2008	-20	134	63	121
2009	135	576	-223	-72
2010	319	732	-28	39
2011	258	1193	145	120
2012	3003	1465	-2485	-1743
2013	-124	-290	-435	-584
2014	-47	411	-128	-385
2015	-105	400	-168	-333

Tabella 196: Saldi lavoro intermittente maschi (valori trimestrali).

	I	II	III	IV
2008	3	92	111	124
2009	117	553	-39	-212
2010	279	645	-35	-272
2011	89	979	45	7
2012	1888	1235	-1765	-1515
2013	-46	224	-299	-539
2014	-42	337	-50	-327
2015	-7	321	-243	-274

Tabella 197: Saldi lavoro intermittente femmine (valori trimestrali).

5 Lavoro domestico

5.1 Assunzioni

	Gen	Feb	Mar	Apr	Mag	Giu	Lug	Ago	Set	Ott	Nov	Dic	tot
2008	980	1608	1380	1665	1648	1820	1974	756	1598	2431	1808	1187	18855
2009	1777	1452	1500	22799	1168	1120	1493	600	1768	2746	1796	992	39211
2010	1110	1097	1102	1178	1101	1319	1557	595	1638	2204	1629	1080	15610
2011	1740	1877	1622	1649	1638	1509	1959	801	1694	2365	1814	1358	20026
2012	2270	2099	2226	2136	2013	1843	2035	910	1878	2926	2114	1513	23963
2013	2279	2218	2405	2440	2426	2178	2624	1135	2502	3321	2679	1774	27981
2014	2539	2453	2103	2283	2251	2063	2295	922	2167	3062	2047	1592	25777
2015	2164	2100	2120	2596	2685	2120	1850	910	1850	2423	1864	1459	24141

Tabella 198: Assunzioni lavoro domestico (valori assoluti).

	Gen	Feb	Mar	Apr	Mag	Giu	Lug	Ago	Set	Ott	Nov	Dic	tot
2009							-24.37	-20.63	10.64	12.96	-0.66	-16.43	107.96
2010	-37.54	-24.45	-26.53	-94.83	-5.74	17.77	4.29	-0.83	-7.35	-19.74	-9.30	8.87	-60.19
2011	56.76	71.10	47.19	39.98	48.77	14.40	25.82	34.62	3.42	7.30	11.36	25.74	28.29
2012	30.46	11.83	37.24	29.53	22.89	22.13	3.88	13.61	10.86	23.72	16.54	11.41	19.66
2013	0.40	5.67	8.04	14.23	20.52	18.18	28.94	24.73	33.23	13.50	26.73	17.25	16.77
2014	11.41	10.60	-12.56	-6.43	-7.21	-5.28	-12.54	-18.77	-13.39	-7.80	-23.59	-10.26	-7.88
2015	-14.77	-14.39	0.81	13.71	19.28	2.76	-19.39	-1.30	-14.63	-20.87	-8.94	-8.35	-6.35

Tabella 199: Assunzioni lavoro domestico (valori tendenziali).

Figura 55: Assunzioni lavoro domestico (indice tendenziale annuo mobile).

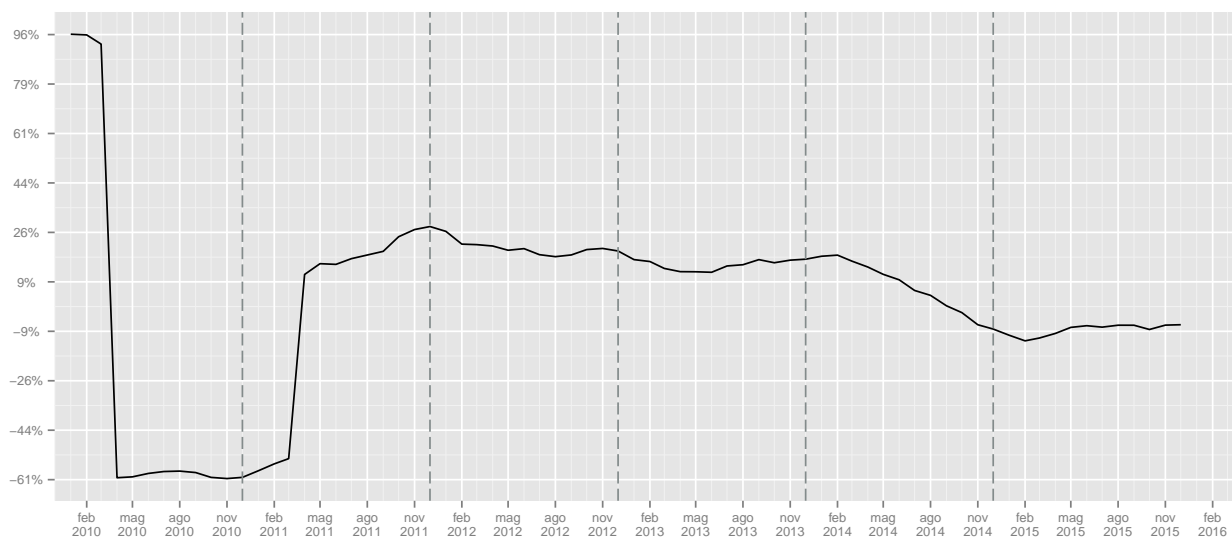

	I	II	III	IV	I	II	III	IV
2008	3968	5133	4328	5426				
2009	4729	25087	3861	5534			-10.79	1.99
2010	3309	3598	3790	4913	-30.03	-85.66	-1.84	-11.22
2011	5239	4796	4454	5537	58.33	33.3	17.52	12.7
2012	6595	5992	4823	6553	25.88	24.94	8.28	18.35
2013	6902	7044	6261	7774	4.66	17.56	29.82	18.63
2014	7095	6597	5384	6701	2.8	-6.35	-14.01	-13.8
2015	6384	7401	4610	5746	-10.02	12.19	-14.38	-14.25

Tabella 200: Assunzioni lavoro domestico (valori trimestrali, assoluti a sinistra e tendenziali a destra).

5.2 Cessazioni

	Gen	Feb	Mar	Apr	Mag	Giu	Lug	Ago	Set	Ott	Nov	Dic	tot
2008	417	516	883	856	817	1216	1098	751	1618	1354	995	1374	11895
2009	1206	626	913	769	805	1173	949	657	1052	767	647	1103	10667
2010	760	702	1018	997	1141	1672	1448	963	1698	1248	1119	1807	14573
2011	1280	1025	1533	1429	1418	2092	1861	1066	2415	1792	1645	2618	20174
2012	1875	1674	2252	1790	1781	2484	2042	1336	2761	2037	1637	2774	24443
2013	2043	1584	2268	1983	1938	2616	2162	1391	2901	2031	1735	2725	25377
2014	2076	1585	2358	1765	1870	2340	2131	1278	2380	2101	1772	2527	24183
2015	2184	1640	2750	1942	1766	2087	2015	1264	2289	1772	1712	2196	23617

Tabella 201: Cessazioni lavoro domestico (valori assoluti).

	Gen	Feb	Mar	Apr	Mag	Giu	Lug	Ago	Set	Ott	Nov	Dic	tot
2009							-13.57	-12.52	-34.98	-43.35	-34.97	-19.72	-10.32
2010	-36.98	12.14	11.50	29.65	41.74	42.54	52.58	46.58	61.41	62.71	72.95	63.83	36.62
2011	68.42	46.01	50.59	43.33	24.28	25.12	28.52	10.70	42.23	43.59	47.01	44.88	38.43
2012	46.48	63.32	46.90	25.26	25.60	18.74	9.73	25.33	14.33	13.67	-0.49	5.96	21.16
2013	8.96	-5.38	0.71	10.78	8.82	5.31	5.88	4.12	5.07	-0.29	5.99	-1.77	3.82
2014	1.62	0.06	3.97	-10.99	-3.51	-10.55	-1.43	-8.12	-17.96	3.45	2.13	-7.27	-4.71
2015	5.20	3.47	16.62	10.03	-5.56	-10.81	-5.44	-1.10	-3.82	-15.66	-3.39	-13.10	-2.34

Tabella 202: Cessazioni lavoro domestico (valori tendenziali).

Figura 56: Cessazioni lavoro domestico (indice tendenziale annuo mobile).

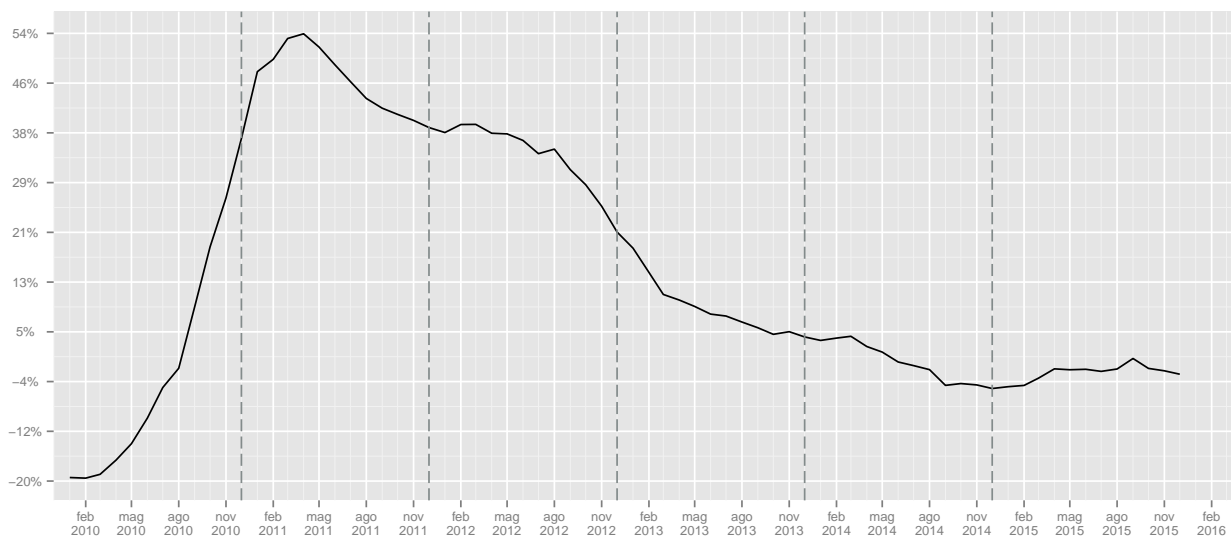

	I	II	III	IV	I	II	III	IV
2008	1816	2889	3467	3723				
2009	2745	2747	2658	2517			-23.33	-32.39
2010	2480	3810	4109	4174	-9.65	38.7	54.59	65.83
2011	3838	4939	5342	6055	54.76	29.63	30.01	45.06
2012	5801	6055	6139	6448	51.15	22.6	14.92	6.49
2013	5895	6537	6454	6491	1.62	7.96	5.13	0.67
2014	6019	5975	5789	6400	2.1	-8.6	-10.3	-1.4
2015	6574	5795	5568	5680	9.22	-3.01	-3.82	-11.25

Tabella 203: Cessazioni lavoro domestico (valori trimestrali, assoluti a sinistra e tendenziali a destra).

5.3 Saldi

	Gen	Feb	Mar	Apr	Mag	Giu	Lug	Ago	Set	Ott	Nov	Dic	tot
2008	563	1092	497	809	831	604	876	5	-20	1077	813	-187	6960
2009	571	826	587	22030	363	-53	544	-57	716	1979	1149	-111	28544
2010	350	395	84	181	-40	-353	109	-368	-60	956	510	-727	1037
2011	460	852	89	220	220	-583	98	-265	-721	573	169	-1260	-148
2012	395	425	-26	346	232	-641	-7	-426	-883	889	477	-1261	-480
2013	236	634	137	457	488	-438	462	-256	-399	1290	944	-951	2604
2014	463	868	-255	518	381	-277	164	-356	-213	961	275	-935	1594
2015	-20	460	-630	654	919	33	-165	-354	-439	651	152	-737	524

Tabella 204: Saldi lavoro domestico (valori assoluti).

Figura 57: Saldi cumulati lavoro domestico

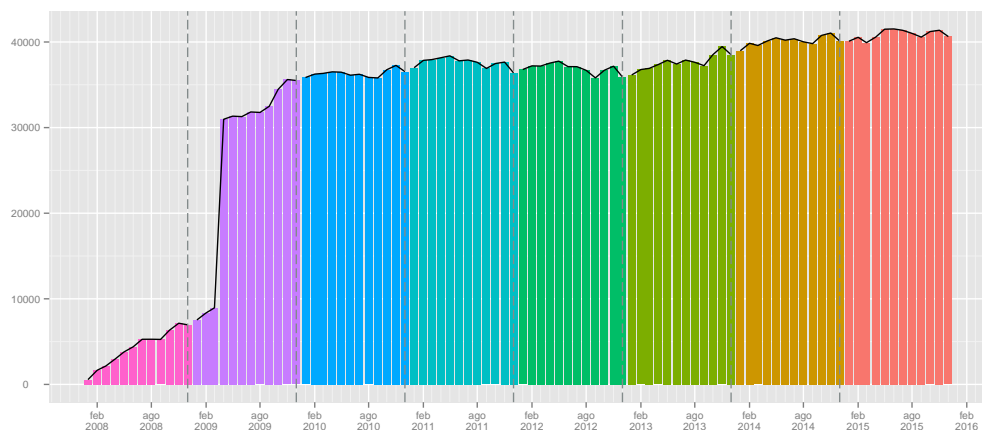

	I	II	III	IV
2008	2152	2244	861	1703
2009	1984	22340	1203	3017
2010	829	-212	-319	739
2011	1401	-143	-888	-518
2012	794	-63	-1316	105
2013	1007	507	-193	1283
2014	1076	622	-405	301
2015	-190	1606	-958	66

Tabella 205: Saldi lavoro domestico (valori trimestrali).

5.4 Cittadinanza

5.4.1 Assunzioni

	Gen	Feb	Mar	Apr	Mag	Giu	Lug	Ago	Set	Ott	Nov	Dic	tot
2008	142	223	212	281	225	167	241	72	247	364	235	123	2532
2009	304	223	236	1109	194	181	307	101	277	489	307	153	3881
2010	229	233	202	232	235	244	340	134	412	449	282	156	3148
2011	378	364	297	322	306	268	435	179	379	518	289	159	3894
2012	413	329	307	390	357	332	430	203	470	693	533	307	4764
2013	451	372	473	572	372	364	530	220	519	837	750	393	5853
2014	598	520	407	575	486	459	583	240	552	848	522	447	6237
2015	594	496	559	915	1160	698	546	268	513	670	487	489	7395

Tabella 206: Assunzioni lavoro domestico italiani (valori assoluti).

	Gen	Feb	Mar	Apr	Mag	Giu	Lug	Ago	Set	Ott	Nov	Dic	tot
2009							27.39	40.28	12.15	34.34	30.64	24.39	53.28
2010	-24.67	4.48	-14.41	-79.08	21.13	34.81	10.75	32.67	48.74	-8.18	-8.14	1.96	-18.89
2011	65.07	56.22	47.03	38.79	30.21	9.84	27.94	33.58	-8.01	15.37	2.48	1.92	23.70
2012	9.26	-9.62	3.37	21.12	16.67	23.88	-1.15	13.41	24.01	33.78	84.43	93.08	22.34
2013	9.20	13.07	54.07	46.67	4.20	9.64	23.26	8.37	10.43	20.78	40.71	28.01	22.86
2014	32.59	39.78	-13.95	0.52	30.65	26.10	10.00	9.09	6.36	1.31	-30.40	13.74	6.56
2015	-0.67	-4.62	37.35	59.13	138.68	52.07	-6.35	11.67	-7.07	-20.99	-6.70	9.40	18.57

Tabella 207: Assunzioni lavoro domestico italiani (valori tendenziali).

	Gen	Feb	Mar	Apr	Mag	Giu	Lug	Ago	Set	Ott	Nov	Dic	tot
2008	838	1385	1168	1384	1423	1653	1733	684	1351	2067	1573	1064	16323
2009	1473	1229	1264	21690	974	939	1186	499	1491	2257	1489	839	35330
2010	881	864	900	946	866	1075	1217	461	1226	1755	1347	924	12462
2011	1362	1513	1325	1327	1332	1241	1524	622	1315	1847	1525	1199	16132
2012	1857	1770	1919	1746	1656	1511	1605	707	1408	2233	1581	1206	19199
2013	1828	1846	1932	1868	2054	1814	2094	915	1983	2484	1929	1381	22128
2014	1941	1933	1696	1708	1765	1604	1712	682	1615	2214	1525	1145	19540
2015	1570	1604	1561	1681	1525	1422	1304	642	1337	1753	1377	970	16746

Tabella 208: Assunzioni lavoro domestico stranieri (valori assoluti).

	Gen	Feb	Mar	Apr	Mag	Giu	Lug	Ago	Set	Ott	Nov	Dic	tot
2009							-31.56	-27.05	10.36	9.19	-5.34	-21.15	116.44
2010	-40.19	-29.70	-28.80	-95.64	-11.09	14.48	2.61	-7.62	-17.77	-22.24	-9.54	10.13	-64.73
2011	54.60	75.12	47.22	40.27	53.81	15.44	25.23	34.92	7.26	5.24	13.21	29.76	29.45
2012	36.34	16.99	44.83	31.57	24.32	21.76	5.31	13.67	7.07	20.90	3.67	0.58	19.01
2013	-1.56	4.29	0.68	6.99	24.03	20.05	30.47	29.42	40.84	11.24	22.01	14.51	15.26
2014	6.18	4.71	-12.22	-8.57	-14.07	-11.58	-18.24	-25.46	-18.56	-10.87	-20.94	-17.09	-11.70
2015	-19.11	-17.02	-7.96	-1.58	-13.60	-11.35	-23.83	-5.87	-17.21	-20.82	-9.70	-15.28	-14.30

Tabella 209: Assunzioni lavoro domestico stranieri (valori tendenziali).

Figura 58: Assunzioni lavoro domestico cittadinanza(indice tendenziale annuo mobile. In rosso gli italiani, in celeste gli stranieri.)

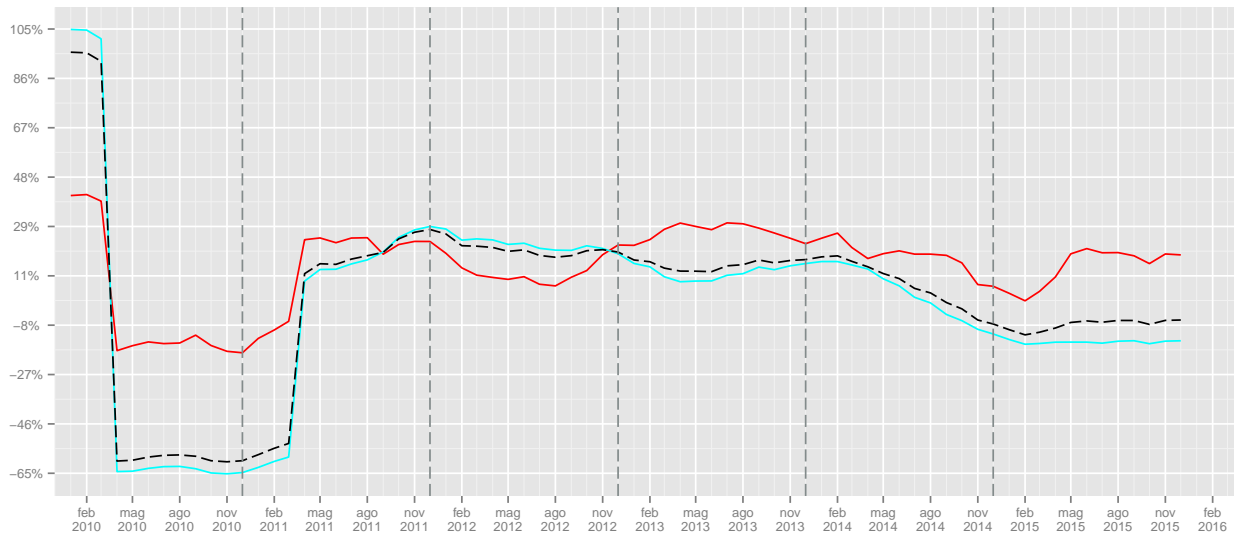

	I	II	III	IV	I	II	III	IV
2008	577	673	560	722				
2009	763	1484	685	949			22.32	31.44
2010	664	711	886	887	-12.98	-52.09	29.34	-6.53
2011	1039	896	993	966	56.48	26.02	12.08	8.91
2012	1049	1079	1103	1533	0.96	20.42	11.08	58.7
2013	1296	1308	1269	1980	23.55	21.22	15.05	29.16
2014	1525	1520	1375	1817	17.67	16.21	8.35	-8.23
2015	1649	2773	1327	1646	8.13	82.43	-3.49	-9.41

Tabella 210: Assunzioni lavoro domestico italiani (valori trimestrali, assoluti a sinistra e tendenziali a destra).

	I	II	III	IV	I	II	III	IV
2008	3391	4460	3768	4704				
2009	3966	23603	3176	4585			-15.71	-2.53
2010	2645	2887	2904	4026	-33.31	-87.77	-8.56	-12.19
2011	4200	3900	3461	4571	58.79	35.09	19.18	13.54
2012	5546	4913	3720	5020	32.05	25.97	7.48	9.82
2013	5606	5736	4992	5794	1.08	16.75	34.19	15.42
2014	5570	5077	4009	4884	-0.64	-11.49	-19.69	-15.71
2015	4735	4628	3283	4100	-14.99	-8.84	-18.11	-16.05

Tabella 211: Assunzioni lavoro domestico stranieri (valori trimestrali, assoluti a sinistra e tendenziali a destra).

5.4.2 Cessazioni

	Gen	Feb	Mar	Apr	Mag	Giu	Lug	Ago	Set	Ott	Nov	Dic	tot
2008	85	69	143	115	96	224	169	94	313	208	125	247	1888
2009	175	93	127	90	115	176	152	100	167	129	96	234	1654
2010	116	84	111	128	115	251	243	153	276	231	177	393	2278
2011	190	150	204	186	157	362	343	186	435	344	286	603	3446
2012	304	271	323	240	271	418	431	234	546	409	343	736	4526
2013	366	288	348	358	359	628	477	242	648	452	374	787	5327
2014	462	314	443	337	332	496	490	308	544	562	544	751	5583
2015	588	423	1053	553	464	535	533	344	580	460	601	696	6830

Tabella 212: Cessazioni lavoro domestico italiani (valori assoluti).

	Gen	Feb	Mar	Apr	Mag	Giu	Lug	Ago	Set	Ott	Nov	Dic	tot
2009							-10.06	6.38	-46.65	-37.98	-23.20	-5.26	-12.39
2010	-33.71	-9.68	-12.60	42.22	0.00	42.61	59.87	53.00	65.27	79.07	84.38	67.95	37.73
2011	63.79	78.57	83.78	45.31	36.52	44.22	41.15	21.57	57.61	48.92	61.58	53.44	51.27
2012	60.00	80.67	58.33	29.03	72.61	15.47	25.66	25.81	25.52	18.90	19.93	22.06	31.34
2013	20.39	6.27	7.74	49.17	32.47	50.24	10.67	3.42	18.68	10.51	9.04	6.93	17.70
2014	26.23	9.03	27.30	-5.87	-7.52	-21.02	2.73	27.27	-16.05	24.34	45.45	-4.57	4.81
2015	27.27	34.71	137.70	64.09	39.76	7.86	8.78	11.69	6.62	-18.15	10.48	-7.32	22.34

Tabella 213: Cessazioni lavoro domestico italiani (valori tendenziali).

	Gen	Feb	Mar	Apr	Mag	Giu	Lug	Ago	Set	Ott	Nov	Dic	tot
2008	332	447	740	741	721	992	929	657	1305	1146	870	1127	10007
2009	1031	533	786	679	690	997	797	557	885	638	551	869	9013
2010	644	618	907	869	1026	1421	1205	810	1422	1017	942	1414	12295
2011	1090	875	1329	1243	1261	1730	1518	880	1980	1448	1359	2015	16728
2012	1571	1403	1929	1550	1510	2066	1611	1102	2215	1628	1294	2038	19917
2013	1677	1296	1920	1625	1579	1988	1685	1149	2253	1579	1361	1938	20050
2014	1614	1271	1915	1428	1538	1844	1641	970	1836	1539	1228	1776	18600
2015	1596	1217	1697	1389	1302	1552	1482	920	1709	1312	1111	1500	16787

Tabella 214: Cessazioni lavoro domestico stranieri (valori assoluti).

	Gen	Feb	Mar	Apr	Mag	Giu	Lug	Ago	Set	Ott	Nov	Dic	tot
2009							-14.21	-15.22	-32.18	-44.33	-36.67	-22.89	-9.93
2010	-37.54	15.95	15.39	27.98	48.70	42.53	51.19	45.42	60.68	59.40	70.96	62.72	36.41
2011	69.25	41.59	46.53	43.04	22.90	21.75	25.98	8.64	39.24	42.38	44.27	42.50	36.06
2012	44.13	60.34	45.15	24.70	19.75	19.42	6.13	25.23	11.87	12.43	-4.78	1.14	19.06
2013	6.75	-7.63	-0.47	4.84	4.57	-3.78	4.59	4.26	1.72	-3.01	5.18	-4.91	0.67
2014	-3.76	-1.93	-0.26	-12.12	-2.60	-7.24	-2.61	-15.58	-18.51	-2.53	-9.77	-8.36	-7.23
2015	-1.12	-4.25	-11.38	-2.73	-15.34	-15.84	-9.69	-5.15	-6.92	-14.75	-9.53	-15.54	-9.75

Tabella 215: Cessazioni lavoro domestico stranieri (valori tendenziali).

Figura 59: Cessazioni lavoro domestico cittadinanza (indice tendenziale annuo mobile. In rosso gli italiani, in celeste gli stranieri).

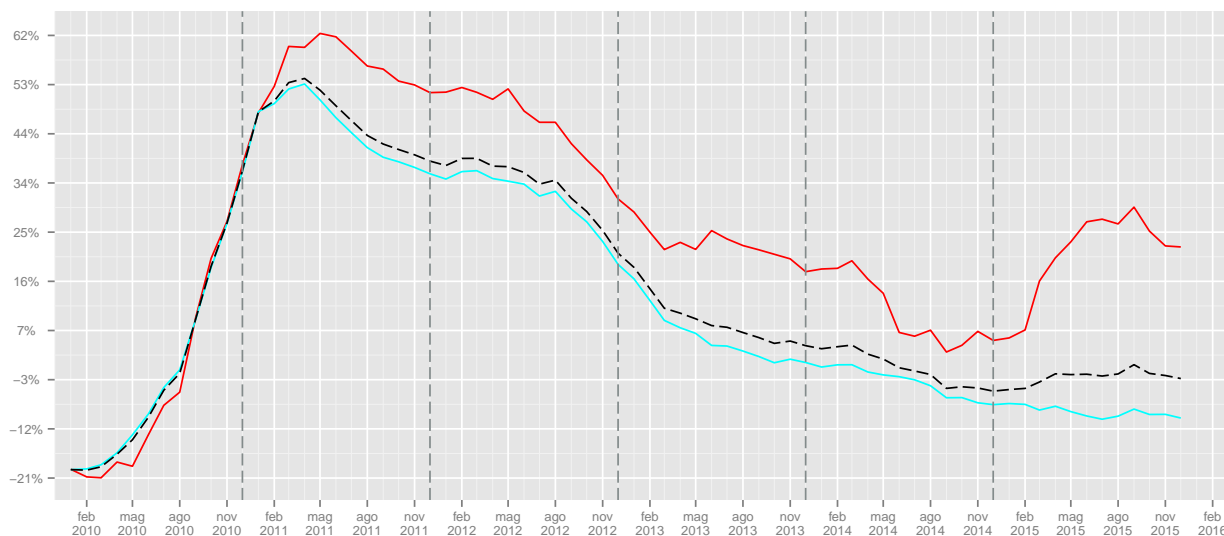

	I	II	III	IV	I	II	III	IV
2008	297	435	576	580				
2009	395	381	419	459			-27.26	-20.86
2010	311	494	672	801	-21.27	29.66	60.38	74.51
2011	544	705	964	1233	74.92	42.71	43.45	53.93
2012	898	929	1211	1488	65.07	31.77	25.62	20.68
2013	1002	1345	1367	1613	11.58	44.78	12.88	8.4
2014	1219	1165	1342	1857	21.66	-13.38	-1.83	15.13
2015	2064	1552	1457	1757	69.32	33.22	8.57	-5.39

Tabella 216: Cessazioni lavoro domestico italiani (valori trimestrali, assoluti a sinistra e tendenziali a destra).

	I	II	III	IV	I	II	III	IV
2008	1519	2454	2891	3143				
2009	2350	2366	2239	2058			-22.55	-34.52
2010	2169	3316	3437	3373	-7.7	40.15	53.51	63.9
2011	3294	4234	4378	4822	51.87	27.68	27.38	42.96
2012	4903	5126	4928	4960	48.85	21.07	12.56	2.86
2013	4893	5192	5087	4878	-0.2	1.29	3.23	-1.65
2014	4800	4810	4447	4543	-1.9	-7.36	-12.58	-6.87
2015	4510	4243	4111	3923	-6.04	-11.79	-7.56	-13.65

Tabella 217: Cessazioni lavoro domestico stranieri (valori trimestrali, assoluti a sinistra e tendenziali a destra).

5.4.3 Saldi

	Gen	Feb	Mar	Apr	Mag	Giu	Lug	Ago	Set	Ott	Nov	Dic	tot
2008	57	154	69	166	129	-57	72	-22	-66	156	110	-124	644
2009	129	130	109	1019	79	5	155	1	110	360	211	-81	2227
2010	113	149	91	104	120	-7	97	-19	136	218	105	-237	870
2011	188	214	93	136	149	-94	92	-7	-56	174	3	-444	448
2012	109	58	-16	150	86	-86	-1	-31	-76	284	190	-429	238
2013	85	84	125	214	13	-264	53	-22	-129	385	376	-394	526
2014	136	206	-36	238	154	-37	93	-68	8	286	-22	-304	654
2015	6	73	-494	362	696	163	13	-76	-67	210	-114	-207	565

Tabella 218: Saldi lavoro domestico italiani (valori assoluti).

Figura 60: Saldi cumulati lavoro domestico italiani

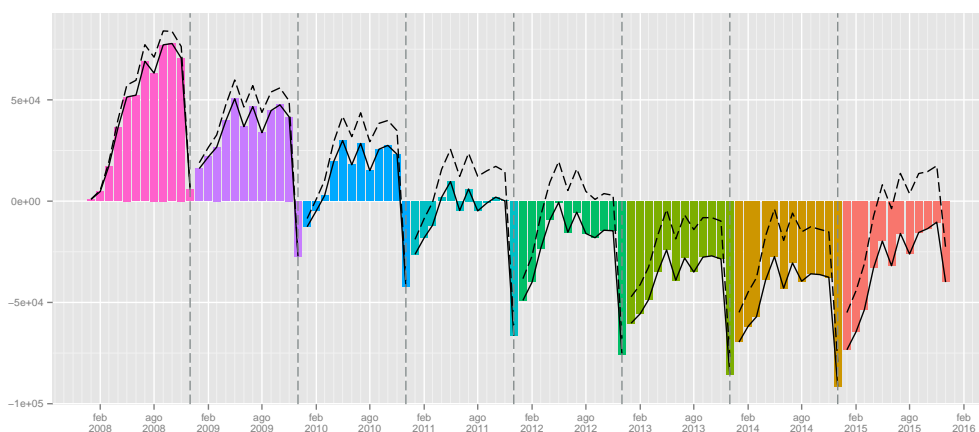

	Gen	Feb	Mar	Apr	Mag	Giu	Lug	Ago	Set	Ott	Nov	Dic	tot
2008	506	938	428	643	702	661	804	27	46	921	703	-63	6316
2009	442	696	478	21011	284	-58	389	-58	606	1619	938	-30	26317
2010	237	246	-7	77	-160	-346	12	-349	-196	738	405	-490	167
2011	272	638	-4	84	71	-489	6	-258	-665	399	166	-816	-596
2012	286	367	-10	196	146	-555	-6	-395	-807	605	287	-832	-718
2013	151	550	12	243	475	-174	409	-234	-270	905	568	-557	2078
2014	327	662	-219	280	227	-240	71	-288	-221	675	297	-631	940
2015	-26	387	-136	292	223	-130	-178	-278	-372	441	266	-530	-41

Tabella 219: Saldi lavoro domestico stranieri (valori assoluti).

Figura 61: Saldi cumulati lavoro domestico stranieri

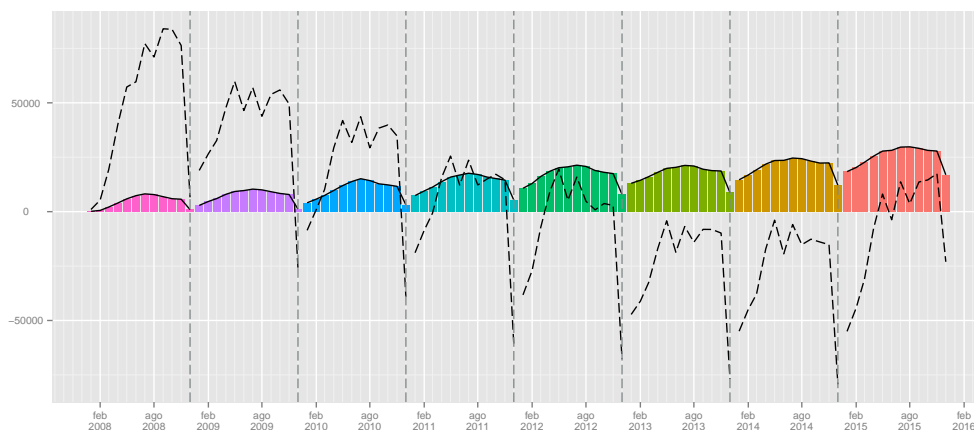

	I	II	III	IV
2008	280	238	-16	142
2009	368	1103	266	490
2010	353	217	214	86
2011	495	191	29	-267
2012	151	150	-108	45
2013	294	-37	-98	367
2014	306	355	33	-40
2015	-415	1221	-130	-111

Tabella 220: Saldi lavoro domestico italiani (valori trimestrali).

	I	II	III	IV
2008	1872	2006	877	1561
2009	1616	21237	937	2527
2010	476	-429	-533	653
2011	906	-334	-917	-251
2012	643	-213	-1208	60
2013	713	544	-95	916
2014	770	267	-438	341
2015	225	385	-828	177

Tabella 221: Saldi lavoro domestico straniero (valori trimestrali).

5.5 Genere

5.5.1 Assunzioni

	Gen	Feb	Mar	Apr	Mag	Giu	Lug	Ago	Set	Ott	Nov	Dic	tot
2008	107	214	188	242	240	235	269	99	201	306	251	197	2549
2009	234	195	251	11574	209	193	227	75	184	281	209	150	13782
2010	142	132	157	153	177	230	233	112	259	320	257	154	2326
2011	246	249	262	271	343	315	413	179	295	439	386	312	3710
2012	441	396	534	473	497	469	474	228	365	523	505	418	5323
2013	566	545	741	674	887	788	894	428	811	902	726	500	8462
2014	627	561	555	508	627	542	541	254	559	652	458	401	6285
2015	457	465	435	516	499	480	420	214	409	449	401	300	5045

Tabella 222: Assunzioni lavoro domestico maschi (valori assoluti).

	Gen	Feb	Mar	Apr	Mag	Giu	Lug	Ago	Set	Ott	Nov	Dic	tot
2009							-15.61	-24.24	-8.46	-8.17	-16.73	-23.86	440.68
2010	-39.32	-32.31	-37.45	-98.68	-15.31	19.17	2.64	49.33	40.76	13.88	22.97	2.67	-83.12
2011	73.24	88.64	66.88	77.12	93.79	36.96	77.25	59.82	13.90	37.19	50.19	102.60	59.50
2012	79.27	59.04	103.82	74.54	44.90	48.89	14.77	27.37	23.73	19.13	30.83	33.97	43.48
2013	28.34	37.63	38.76	42.49	78.47	68.02	88.61	87.72	122.19	72.47	43.76	19.62	58.97
2014	10.78	2.94	-25.10	-24.63	-29.31	-31.22	-39.49	-40.65	-31.07	-27.72	-36.91	-19.80	-25.73
2015	-27.11	-17.11	-21.62	1.57	-20.41	-11.44	-22.37	-15.75	-26.83	-31.13	-12.45	-25.19	-19.73

Tabella 223: Assunzioni lavoro domestico maschi (valori tendenziali).

	Gen	Feb	Mar	Apr	Mag	Giu	Lug	Ago	Set	Ott	Nov	Dic	tot
2008	873	1394	1192	1423	1408	1585	1705	657	1397	2125	1557	990	16306
2009	1543	1257	1249	11225	959	927	1266	525	1584	2465	1587	842	25429
2010	968	965	945	1025	924	1089	1324	483	1379	1884	1372	926	13284
2011	1494	1628	1360	1378	1295	1194	1546	622	1399	1926	1428	1046	16316
2012	1829	1703	1692	1663	1516	1374	1561	682	1513	2403	1609	1095	18640
2013	1713	1673	1664	1766	1539	1390	1730	707	1691	2419	1953	1274	19519
2014	1912	1892	1548	1775	1624	1521	1754	668	1608	2410	1589	1191	19492
2015	1707	1635	1685	2080	2186	1640	1430	696	1441	1974	1463	1159	19096

Tabella 224: Assunzioni lavoro domestico femmine (valori assoluti).

	Gen	Feb	Mar	Apr	Mag	Giu	Lug	Ago	Set	Ott	Nov	Dic	tot
2009							-25.75	-20.09	13.39	16.00	1.93	-14.95	55.95
2010	-37.27	-23.23	-24.34	-90.87	-3.65	17.48	4.58	-8.00	-12.94	-23.57	-13.55	9.98	-47.76
2011	54.34	68.70	43.92	34.44	40.15	9.64	16.77	28.78	1.45	2.23	4.08	12.96	22.82
2012	22.42	4.61	24.41	20.68	17.07	15.08	0.97	9.65	8.15	24.77	12.68	4.68	14.24
2013	-6.34	-1.76	-1.65	6.19	1.52	1.16	10.83	3.67	11.76	0.67	21.38	16.35	4.72
2014	11.62	13.09	-6.97	0.51	5.52	9.42	1.39	-5.52	-4.91	-0.37	-18.64	-6.51	-0.14
2015	-10.72	-13.58	8.85	17.18	34.61	7.82	-18.47	4.19	-10.39	-18.09	-7.93	-2.69	-2.03

Tabella 225: Assunzioni lavoro domestico femmine (valori tendenziali).

Figura 62: Assunzioni lavoro domestico genere (indice tendenziale annuo mobile. In rosso le femmine, in celeste i maschi)

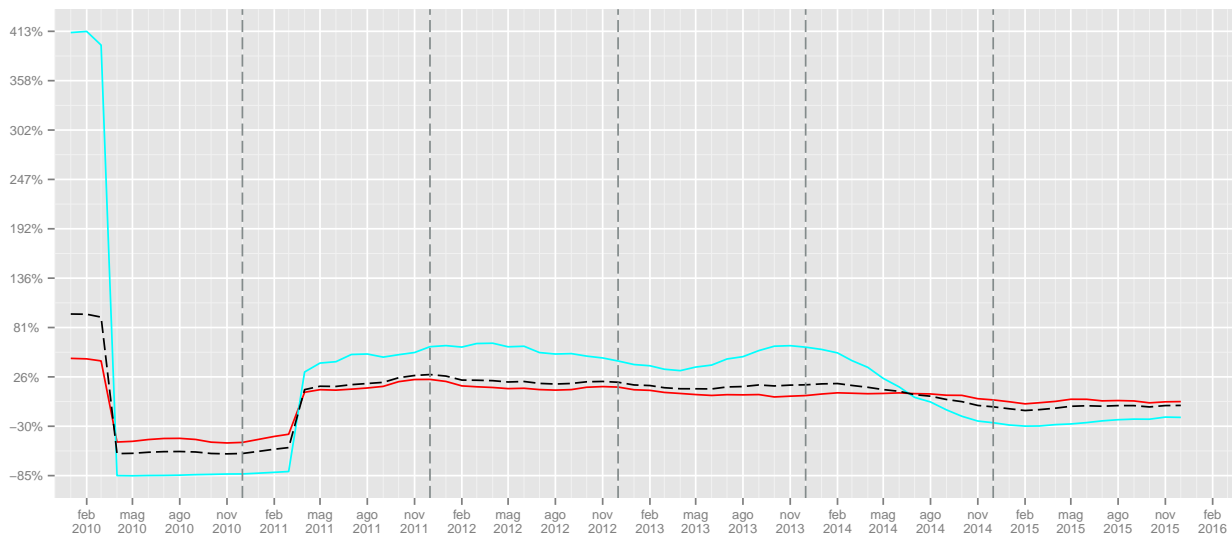

	I	II	III	IV	I	II	III	IV
2008	509	717	569	754				
2009	680	11976	486	640			-14.59	-15.12
2010	431	560	604	731	-36.62	-95.32	24.28	14.22
2011	757	929	887	1137	75.64	65.89	46.85	55.54
2012	1371	1439	1067	1446	81.11	54.9	20.29	27.18
2013	1852	2349	2133	2128	35.08	63.24	99.91	47.16
2014	1743	1677	1354	1511	-5.89	-28.61	-36.52	-28.99
2015	1357	1495	1043	1150	-22.15	-10.85	-22.97	-23.89

Tabella 226: Assunzioni lavoro domestico maschi (valori trimestrali, assoluti a sinistra e tendenziali a destra).

	I	II	III	IV	I	II	III	IV
2008	3459	4416	3759	4672				
2009	4049	13111	3375	4894			-10.22	4.75
2010	2878	3038	3186	4182	-28.92	-76.83	-5.6	-14.55
2011	4482	3867	3567	4400	55.73	27.29	11.96	5.21
2012	5224	4553	3756	5107	16.56	17.74	5.3	16.07
2013	5050	4695	4128	5646	-3.33	3.12	9.9	10.55
2014	5352	4920	4030	5190	5.98	4.79	-2.37	-8.08
2015	5027	5906	3567	4596	-6.07	20.04	-11.49	-11.45

Tabella 227: Assunzioni lavoro domestico femmine (valori trimestrali, assoluti a sinistra e tendenziali a destra).

5.5.2 Cessazioni

	Gen	Feb	Mar	Apr	Mag	Giu	Lug	Ago	Set	Ott	Nov	Dic	tot
2008	70	101	134	125	112	133	153	80	197	194	128	200	1627
2009	147	92	119	121	104	172	132	87	183	151	138	254	1700
2010	159	165	262	212	236	302	269	171	333	269	222	364	2964
2011	267	181	342	299	290	400	380	173	482	426	358	588	4186
2012	485	373	489	405	424	505	453	262	623	453	352	658	5482
2013	488	355	617	517	503	672	548	357	800	538	438	707	6540
2014	492	381	612	447	433	471	449	200	494	445	366	552	5342
2015	449	363	524	407	340	400	356	206	446	355	349	423	4618

Tabella 228: Cessazioni lavoro domestico maschi (valori assoluti).

	Gen	Feb	Mar	Apr	Mag	Giu	Lug	Ago	Set	Ott	Nov	Dic	tot
2009							-13.73	8.75	-7.11	-22.16	7.81	27.00	4.49
2010	8.16	79.35	120.17	75.21	126.92	75.58	103.79	96.55	81.97	78.15	60.87	43.31	74.35
2011	67.92	9.70	30.53	41.04	22.88	32.45	41.26	1.17	44.74	58.36	61.26	61.54	41.23
2012	81.65	106.08	42.98	35.45	46.21	26.25	19.21	51.45	29.25	6.34	-1.68	11.90	30.96
2013	0.62	-4.83	26.18	27.65	18.63	33.07	20.97	36.26	28.41	18.76	24.43	7.45	19.30
2014	0.82	7.32	-0.81	-13.54	-13.92	-29.91	-18.07	-43.98	-38.25	-17.29	-16.44	-21.92	-18.32
2015	-8.74	-4.72	-14.38	-8.95	-21.48	-15.07	-20.71	3.00	-9.72	-20.22	-4.64	-23.37	-13.55

Tabella 229: Cessazioni lavoro domestico maschi (valori tendenziali).

	Gen	Feb	Mar	Apr	Mag	Giu	Lug	Ago	Set	Ott	Nov	Dic	tot
2008	347	415	749	731	705	1083	945	671	1421	1160	867	1174	10268
2009	1059	534	794	648	701	1001	817	570	869	616	509	849	8967
2010	601	537	756	785	905	1370	1179	792	1365	979	897	1443	11609
2011	1013	844	1191	1130	1128	1692	1481	893	1933	1366	1287	2030	15988
2012	1390	1301	1763	1385	1357	1979	1589	1074	2138	1584	1285	2116	18961
2013	1555	1229	1651	1466	1435	1944	1614	1034	2101	1493	1297	2018	18837
2014	1584	1204	1746	1318	1437	1869	1682	1078	1886	1656	1406	1975	18841
2015	1735	1277	2226	1535	1426	1687	1659	1058	1843	1417	1363	1773	18999

Tabella 230: Cessazioni lavoro domestico femmine (valori assoluti).

	Gen	Feb	Mar	Apr	Mag	Giu	Lug	Ago	Set	Ott	Nov	Dic	tot
2009							-13.54	-15.05	-38.85	-46.90	-41.29	-27.68	-12.67
2010	-43.25	0.56	-4.79	21.14	29.10	36.86	44.31	38.95	57.08	58.93	76.23	69.96	29.46
2011	68.55	57.17	57.54	43.95	24.64	23.50	25.61	12.75	41.61	39.53	43.48	40.68	37.72
2012	37.22	54.15	48.03	22.57	20.30	16.96	7.29	20.27	10.61	15.96	-0.16	4.24	18.60
2013	11.87	-5.53	-6.35	5.85	5.75	-1.77	1.57	-3.72	-1.73	-5.74	0.93	-4.63	-0.65
2014	1.86	-2.03	5.75	-10.10	0.14	-3.86	4.21	4.26	-10.23	10.92	8.40	-2.13	0.02
2015	9.53	6.06	27.49	16.46	-0.77	-9.74	-1.37	-1.86	-2.28	-14.43	-3.06	-10.23	0.84

Tabella 231: Cessazioni lavoro domestico femmine (valori tendenziali).

Figura 63: Cessazioni lavoro domestico genere (indice tendenziale annuo mobile. In rosso le femmine, in celeste i maschi).

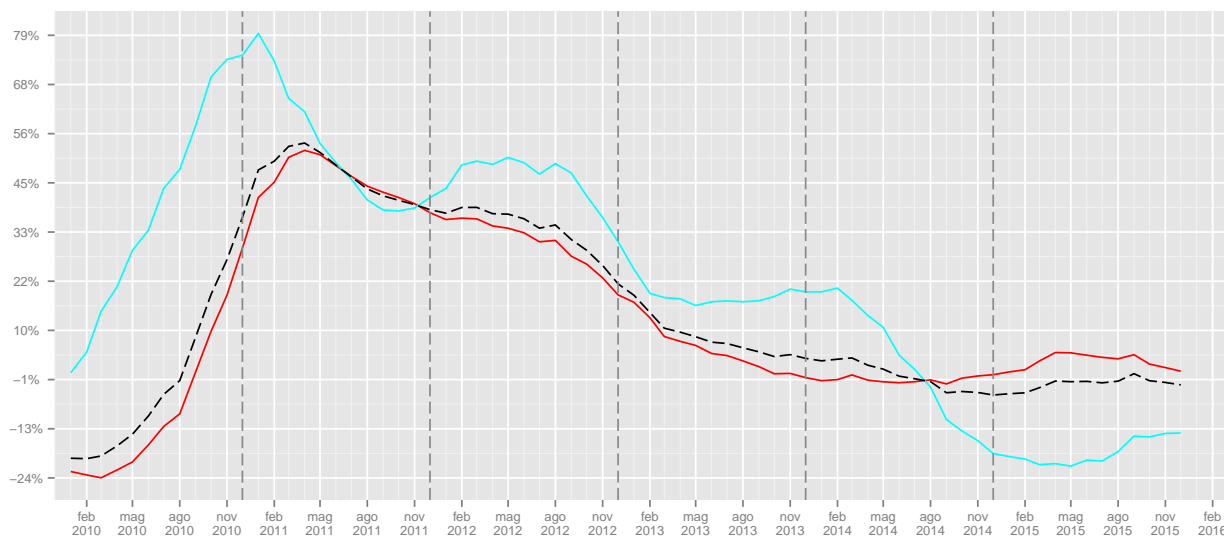

	I	II	III	IV	I	II	III	IV
2008	305	370	430	522				
2009	358	397	402	543			-6.51	4.02
2010	586	750	773	855	63.69	88.92	92.29	57.46
2011	790	989	1035	1372	34.81	31.87	33.89	60.47
2012	1347	1334	1338	1463	70.51	34.88	29.28	6.63
2013	1460	1692	1705	1683	8.39	26.84	27.43	15.04
2014	1485	1351	1143	1363	1.71	-20.15	-32.96	-19.01
2015	1336	1147	1008	1127	-10.03	-15.1	-11.81	-17.31

Tabella 232: Cessazioni lavoro domestico maschi (valori trimestrali, assoluti a sinistra e tendenziali a destra).

	I	II	III	IV	I	II	III	IV
2008	1511	2519	3037	3201				
2009	2387	2350	2256	1974			-25.72	-38.33
2010	1894	3060	3336	3319	-20.65	30.21	47.87	68.14
2011	3048	3950	4307	4683	60.93	29.08	29.11	41.1
2012	4454	4721	4801	4985	46.13	19.52	11.47	6.45
2013	4435	4845	4749	4808	-0.43	2.63	-1.08	-3.55
2014	4534	4624	4646	5037	2.23	-4.56	-2.17	4.76
2015	5238	4648	4560	4553	15.53	0.52	-1.85	-9.61

Tabella 233: Cessazioni lavoro domestico femmine (valori trimestrali, assoluti a sinistra e tendenziali a destra).

5.5.3 Saldi

	Gen	Feb	Mar	Apr	Mag	Giu	Lug	Ago	Set	Ott	Nov	Dic	tot
2008	37	113	54	117	128	102	116	19	4	112	123	-3	922
2009	87	103	132	11453	105	21	95	-12	1	130	71	-104	12082
2010	-17	-33	-105	-59	-59	-72	-36	-59	-74	51	35	-210	-638
2011	-21	68	-80	-28	53	-85	33	6	-187	13	28	-276	-476
2012	-44	23	45	68	73	-36	21	-34	-258	70	153	-240	-159
2013	78	190	124	157	384	116	346	71	11	364	288	-207	1922
2014	135	180	-57	61	194	71	92	54	65	207	92	-151	943
2015	8	102	-89	109	159	80	64	8	-37	94	52	-123	427

Tabella 234: Saldi lavoro domestico maschi (valori assoluti).

Figura 64: Saldi cumulati lavoro domestico maschi

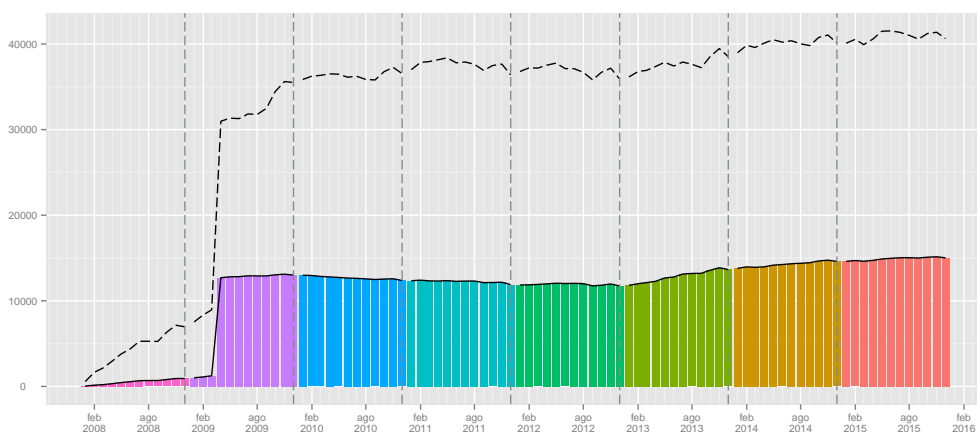

	Gen	Feb	Mar	Apr	Mag	Giu	Lug	Ago	Set	Ott	Nov	Dic	tot
2008	526	979	443	692	703	502	760	-14	-24	965	690	-184	6038
2009	484	723	455	10577	258	-74	449	-45	715	1849	1078	-7	16462
2010	367	428	189	240	19	-281	145	-309	14	905	475	-517	1675
2011	481	784	169	248	167	-498	65	-271	-534	560	141	-984	328
2012	439	402	-71	278	159	-605	-28	-392	-625	819	324	-1021	-321
2013	158	444	13	300	104	-554	116	-327	-410	926	656	-744	682
2014	328	688	-198	457	187	-348	72	-410	-278	754	183	-784	651
2015	-28	358	-541	545	760	-47	-229	-362	-402	557	100	-614	97

Tabella 235: Saldi lavoro domestico femmine (valori assoluti).

Figura 65: Saldi cumulati lavoro domestico femmine

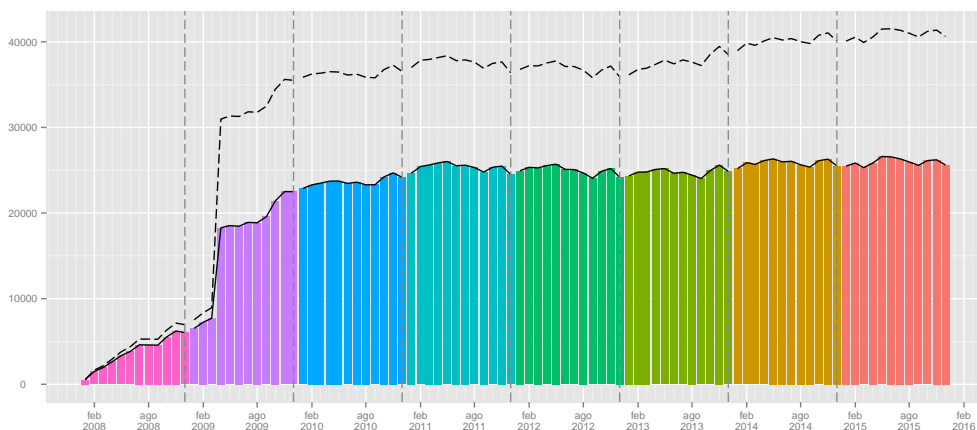

	I	II	III	IV
2008	204	347	139	232
2009	322	11579	84	97
2010	-155	-190	-169	-124
2011	-33	-60	-148	-235
2012	24	105	-271	-17
2013	392	657	428	445
2014	258	326	211	148
2015	21	348	35	23

Tabella 236: Saldi lavoro domestico maschi (valori trimestrali).

	I	II	III	IV
2008	1948	1897	722	1471
2009	1662	10761	1119	2920
2010	984	-22	-150	863
2011	1434	-83	-740	-283
2012	770	-168	-1045	122
2013	615	-150	-621	838
2014	818	296	-616	153
2015	-211	1258	-993	43

Tabella 237: Saldi lavoro domestico femmine (valori trimestrali).