



Agenzia per il lavoro e l'istruzione
Ente strumentale della Regione Campania (L. R. n. 14/2009)

Rapporto statistico primo trimestre 2015
(Dati estratti il 21 Aprile 2015)

Elaborazione a cura dell'Osservatorio Regionale sul mercato del lavoro.

Indice

1	Lavoro dipendente	1
1.1	Assunzioni	1
1.2	Cessazioni	2
1.3	Saldi	3
1.4	Cittadinanza	4
1.4.1	Assunzioni	4
1.4.2	Cessazioni	6
1.4.3	Saldi	8
1.5	Genere	10
1.5.1	Assunzioni	10
1.5.2	Cessazioni	12
1.5.3	Saldi	14
1.6	Classi Età	16
1.6.1	Assunzioni	16
1.6.2	Cessazioni	19
1.6.3	Saldi	22
1.7	Settori ATECO	26
1.7.1	Assunzioni	26
1.7.2	Cessazioni	32
1.7.3	Saldi	38
1.8	Tipologie contrattuali	42
1.8.1	Assunzioni	42
1.8.2	Cessazioni	46
1.8.3	Saldi	50
2	Trasformazioni a tempo indeterminato	53
2.1	Tipologia di trasformazione	54
3	Lavoro parasubordinato	56
3.1	Assunzioni	56
3.2	Cessazioni	57
3.3	Saldi	58
3.4	Genere	59
3.4.1	Assunzioni	59
3.4.2	Cessazioni	61
3.4.3	Saldi	63
4	Lavoro intermittente	65
4.1	Assunzioni	65
4.2	Cessazioni	66
4.3	Saldi	67
4.4	Genere	68
4.4.1	Assunzioni	68
4.4.2	Cessazioni	70
4.4.3	Saldi	72
5	Lavoro domestico	74
5.1	Assunzioni	74
5.2	Cessazioni	75
5.3	Saldi	76
5.4	Cittadinanza	77
5.4.1	Assunzioni	77
5.4.2	Cessazioni	79

5.4.3	Saldi	81
5.5	Genere	83
5.5.1	Assunzioni	83
5.5.2	Cessazioni	85
5.5.3	Saldi	87

Elenco delle figure

1	Assunzioni lavoro dipendente (indice tendenziale annuo mobile).	1
2	Cessazioni lavoro dipendente (indice tendenziale annuo mobile).	2
3	Saldi assoluti lavoro dipendente	3
4	Saldi cumulati lavoro dipendente	3
5	Assunzioni lavoro dipendente cittadinanza (indice tendenziale annuo mobile. In rosso gli italiani, in celestre gli stranieri).	5
6	Cessazioni lavoro dipendente cittadinanza (indice tendenziale annuo mobile. In rosso gli italiani, in celeste gli stranieri).	7
7	Saldi assoluti lavoro dipendente italiani	8
8	Saldi assoluti lavoro dipendente stranieri	8
9	Saldi cumulati lavoro dipendente italiani	9
10	Saldi cumulati lavoro dipendente stranieri	9
11	Assunzioni lavoro dipendente genere (indice tendenziale annuo mobile. In rosso le femmine, in celeste i maschi).	11
12	Cessazioni lavoro dipendente genere (indice tendenziale annuo mobile. In rosso le femmine, in celeste i maschi).	13
13	Saldi assoluti lavoro dipendente maschi	14
14	Saldi assoluti lavoro dipendente femmine	14
15	Saldi cumulati lavoro dipendente maschi	15
16	Saldi cumulati lavoro dipendente femmine	15
17	Assunzioni lavoro dipendente classi età (indice tendenziale annuo mobile. In rosso i giovani (fino a 29 anni), in celeste gli adulti (da 30 a 54 anni) e in verde gli anziani (oltre i 54 anni)).	17
18	Cessazioni lavoro dipendente classi età (indice tendenziale annuo mobile. In rosso i giovani, in celeste gli adulti e in verde gli anziani).	20
19	Saldi assoluti lavoro dipendente giovani	22
20	Saldi assoluti lavoro dipendente adulti	22
21	Saldi assoluti lavoro dipendente anziani	23
22	Saldi cumulati lavoro dipendente giovani	24
23	Saldi cumulati lavoro dipendente adulti	24
24	Saldi cumulati lavoro dipendente anziani	24
25	Assunzioni lavoro dipendente settori Ateco (indice tendenziale annuo mobile. In rosso Agricoltura, in celeste Costruzioni, in verde Manifatturiero e in viola Terziario).	29
26	Assunzioni lavoro dipendente sotto-settori terziario (indice tendenziale annuo mobile. In rosso Alberghi e Ristoranti, in celeste Istruzione).	29
27	Cessazioni lavoro dipendente Settori Ateco (indice tendenziale annuo mobile. In rosso Agricoltura, in celeste Costruzioni, in verde Manifatturiero e in viola Terziario).	35
28	Cessazioni lavoro dipendente sotto-settori terziario (indice tendenziale annuo mobile. In rosso Alberghi e Ristoranti, in celeste Istruzione).	35
29	Saldi cumulati lavoro dipendente agricoltura	39
30	Saldi cumulati lavoro dipendente costruzioni	39
31	Saldi cumulati lavoro dipendente manifatturiero	39
32	Saldi cumulati lavoro dipendente terziario	39
33	Assunzioni lavoro dipendente tipologia contrattuale (indice tendenziale annuo mobile. In rosso Apprendistato, in celeste Tempo Determinato, in verde Tempo Indeterminato e in viola Somministrazione).	44
34	Cessazioni lavoro dipendente tipologie contrattuali (indice tendenziale annuo mobile. In rosso Apprendistato, in celeste Tempo Determinato, in verde Tempo Indeterminato e in viola Somministrazione).	48
35	Saldi cumulati lavoro dipendente apprendistato	50

36	Saldi cumulati lavoro dipendente tempo determinato	50
37	Saldi cumulati lavoro dipendente tempo indeterminato	51
38	Saldi cumulati lavoro dipendente somministrazione	51
39	Trasformazioni a tempo indeterminato da apprendistato e tempo determinato. .	53
40	Trasformazioni a tempo indeterminato (indice tendenziale annuo mobile. In rosso da apprendistato. in celeste da tempo determinato	55
41	Assunzioni lavoro parasubordinato (indice tendenziale annuo mobile.	56
42	Cessazioni lavoro parasubordinato (indice tendenziale annuo mobile).	57
43	Saldi cumulati lavoro parasubordinato	58
44	Assunzioni lavoro parasubordinato (indice tendenziale annuo mobile.	60
45	Cessazioni lavoro parasubordinato (indice tendenziale annuo mobile).	62
46	Saldi cumulati lavoro parasubordinato maschi	63
47	Saldi cumulati lavoro parasubordinato femmine	63
48	Assunzioni lavoro intermittente (indice tendenziale annuo mobile).	65
49	Cessazioni lavoro intermittente).	66
50	Saldi cumulati lavoro intermittente	67
51	Assunzioni lavoro intermittente (indice tendenziale annuo mobile. In rosso le femmine, in celeste i maschi	69
52	Cessazioni lavoro intermittente genere (indice tendenziale annuo mobile. In rosso le femmine, in celeste i maschi).	71
53	Saldi cumulati lavoro intermittente maschi	72
54	Saldi cumulati lavoro intermittente femmine	72
55	Assunzioni lavoro domestico (indice tendenziale annuo mobile).	74
56	Cessazioni lavoro domestico (indice tendenziale annuo mobile).	75
57	Saldi cumulati lavoro domestico	76
58	Assunzioni lavoro domestico cittadinanza(indice tendenziale annuo mobile. In rosso gli italiani, in celeste gli stranieri.)	78
59	Cessazioni lavoro domestico cittadinanza (indice tendenziale annuo mobile. In rosso gli italiani, in celeste gli stranieri).	80
60	Saldi cumulati lavoro domestico italiani	81
61	Saldi cumulati lavoro domestico stranieri	81
62	Assunzioni lavoro domestico genere (indice tendenziale annuo mobile. In rosso le femmine, in celeste i maschi)	84
63	Cessazioni lavoro domestico genere (indice tendenziale annuo mobile. In rosso le femmine, in celeste i maschi).	86
64	Saldi cumulati lavoro domestico maschi	87
65	Saldi cumulati lavoro domestico femmine	87

Elenco delle tabelle

1	Assunzioni lavoro dipendente (valori assoluti).	1
2	Assunzioni lavoro dipendente (valori tendenziali).	1
3	Assunzioni lavoro dipendente (valori trimestrali, assoluti a sinistra e tendenziali a destra).	1
4	Cessazioni lavoro dipendente (valori assoluti).	2
5	Cessazioni lavoro dipendente (valori tendenziali).	2
6	Cessazioni lavoro dipendente (valori trimestrali, assoluti a sinistra e tendenziali a destra).	2
7	Saldi lavoro dipendente (valori assoluti).	3
8	Saldi lavoro dipendente (valori trimestrali).	3
9	Assunzioni lavoro dipendente italiani (valori assoluti).	4
10	Assunzioni lavoro dipendente italiani (valori tendenziali).	4
11	Assunzioni lavoro dipendente stranieri (valori assoluti).	4
12	Assunzioni lavoro dipendente stranieri (valori tendenziali).	4
13	Assunzioni lavoro dipendente italiani (valori trimestrali, assoluti a sinistra e tendenziali a destra).	5
14	Assunzioni lavoro dipendente stranieri (valori trimestrali, assoluti a sinistra e tendenziali a destra).	5
15	Cessazioni lavoro dipendente italiani (valori assoluti).	6
16	Cessazioni lavoro dipendente italiani (valori tendenziali).	6
17	Cessazioni lavoro dipendente stranieri (valori assoluti).	6
18	Cessazioni lavoro dipendente stranieri (valori tendenziali).	6
19	Cessazioni lavoro dipendente italiani (valori trimestrali, assoluti a sinistra e tendenziali a destra).	7
20	Cessazioni lavoro dipendente stranieri (valori trimestrali, assoluti a sinistra e tendenziali a destra).	7
21	Saldi lavoro dipendente italiani (valori assoluti).	8
22	Saldi lavoro dipendente stranieri (valori assoluti).	8
23	Assunzioni lavoro dipendente maschi (valori assoluti).	10
24	Assunzioni lavoro dipendente maschi (valori tendenziali).	10
25	Assunzioni lavoro dipendente femmine (valori assoluti).	10
26	Assunzioni lavoro dipendente femmine (valori tendenziali).	10
27	Assunzioni lavoro dipendente maschi (valori trimestrali, assoluti a sinistra e tendenziali a destra).	11
28	Assunzioni lavoro dipendente femmine (valori trimestrali, assoluti a sinistra e tendenziali a destra).	11
29	Cessazioni lavoro dipendente maschi (valori assoluti).	12
30	Cessazioni lavoro dipendente maschi (valori tendenziali).	12
31	Cessazioni lavoro dipendente femmine (valori assoluti).	12
32	Cessazioni lavoro dipendente femmine (valori tendenziali).	12
33	Cessazioni lavoro dipendente maschi (valori trimestrali, assoluti a sinistra e tendenziali a destra).	13
34	Cessazioni lavoro dipendente femmine (valori trimestrali, assoluti a sinistra e tendenziali a destra).	13
35	Saldi lavoro dipendente maschi (valori assoluti).	14
36	Saldi lavoro dipendente femmine (valori assoluti).	14
37	Saldi lavoro dipendente maschi (valori trimestrali).	15
38	Saldi lavoro dipendente femmine (valori trimestrali).	15
39	Assunzioni lavoro dipendente giovani (valori assoluti).	16
40	Assunzioni lavoro dipendente giovani (valori tendenziali).	16
41	Assunzioni lavoro dipendente adulti (valori assoluti).	16
42	Assunzioni lavoro dipendente adulti (valori tendenziali).	16

43	Assunzioni lavoro dipendente anziani (valori assoluti).	17
44	Assunzioni lavoro dipendente anziani (valori tendenziali).	17
45	Assunzioni lavoro dipendente giovani (valori trimestrali, assoluti a sinistra e tendenziali a destra).	18
46	Assunzioni lavoro dipendente adulti (valori trimestrali, assoluti a sinistra e tendenziali a destra).	18
47	Assunzioni lavoro dipendente anziani (valori trimestrali, assoluti a sinistra e tendenziali a destra).	18
48	Cessazioni lavoro dipendente giovani (valori assoluti).	19
49	Cessazioni lavoro dipendente giovani (valori tendenziali).	19
50	Cessazioni lavoro dipendente adulti (valori assoluti).	19
51	Cessazioni lavoro dipendente adulti (valori tendenziali).	19
52	Cessazioni lavoro dipendente anziani (valori assoluti).	20
53	Cessazioni lavoro dipendente anziani (valori tendenziali).	20
54	Cessazioni lavoro dipendente giovani (valori trimestrali, assoluti a sinistra e tendenziali a destra).	21
55	Cessazioni lavoro dipendente adulti (valori trimestrali, assoluti a sinistra e tendenziali a destra).	21
56	Cessazioni lavoro dipendente anziani (valori trimestrali, assoluti a sinistra e tendenziali a destra).	21
57	Saldi lavoro dipendente giovani (valori assoluti).	22
58	Saldi lavoro dipendente adulti (valori assoluti).	22
59	Saldi lavoro dipendente anziani (valori assoluti).	23
60	Saldi lavoro dipendente giovani (valori trimestrali).	25
61	Saldi lavoro dipendente adulti (valori trimestrali).	25
62	Saldi lavoro dipendente anziani (valori trimestrali).	25
63	Assunzioni lavoro dipendente agricoltura (valori assoluti).	26
64	Assunzioni lavoro dipendente agricoltura (valori tendenziali).	26
65	Assunzioni lavoro dipendente costruzioni (valori assoluti).	26
66	Assunzioni lavoro dipendente costruzioni (valori tendenziali).	26
67	Assunzioni lavoro dipendente manifatturiero (valori assoluti).	27
68	Assunzioni lavoro dipendente manifatturiero (valori tendenziali).	27
69	Assunzioni lavoro dipendente terziario (valori assoluti).	27
70	Assunzioni lavoro dipendente terziario (valori tendenziali).	27
71	Assunzioni lavoro dipendente alberghi (valori assoluti).	28
72	Assunzioni lavoro dipendente alberghi (valori tendenziali).	28
73	Assunzioni lavoro dipendente istruzione (valori assoluti).	28
74	Assunzioni lavoro dipendente istruzione (valori tendenziali).	28
75	Assunzioni lavoro dipendente agricoltura (valori trimestrali, assoluti a sinistra e tendenziali a destra).	30
76	Assunzioni lavoro dipendente costruzioni (valori trimestrali, assoluti a sinistra e tendenziali a destra).	30
77	Assunzioni lavoro dipendente manifatturiero (valori trimestrali, assoluti a sinistra e tendenziali a destra).	30
78	Assunzioni lavoro dipendente terziario (valori trimestrali, assoluti a sinistra e tendenziali a destra).	31
79	Assunzioni lavoro dipendente alberghi (valori trimestrali, assoluti a sinistra e tendenziali a destra).	31
80	Assunzioni lavoro dipendente istruzione (valori trimestrali, assoluti a sinistra e tendenziali a destra).	31
81	Cessazioni lavoro dipendente agricoltura (valori assoluti).	32
82	Cessazioni lavoro dipendente agricoltura (valori tendenziali).	32
83	Cessazioni lavoro dipendente costruzioni (valori assoluti).	32
84	Cessazioni lavoro dipendente costruzioni (valori tendenziali).	32

85	Cessazioni lavoro dipendente manifatturiero (valori assoluti).	33
86	Cessazioni lavoro dipendente manifatturiero (valori tendenziali).	33
87	Cessazioni lavoro dipendente terziario (valori assoluti).	33
88	Cessazioni lavoro dipendente terziario (valori tendenziali).	33
89	Cessazioni lavoro dipendente alberghi (valori assoluti).	34
90	Cessazioni lavoro dipendente alberghi (valori tendenziali).	34
91	Cessazioni lavoro dipendente istruzione (valori assoluti).	34
92	Cessazioni lavoro dipendente istruzione (valori tendenziali).	34
93	Cessazioni lavoro dipendente agricoltura (valori trimestrali, assoluti a sinistra e tendenziali a destra).	36
94	Cessazioni lavoro dipendente costruzioni (valori trimestrali, assoluti a sinistra e tendenziali a destra).	36
95	Cessazioni lavoro dipendente manifatturiero (valori trimestrali, assoluti a sinistra e tendenziali a destra).	36
96	Cessazioni lavoro dipendente terziario (valori trimestrali, assoluti a sinistra e tendenziali a destra).	37
97	Cessazioni lavoro dipendente alberghi (valori trimestrali, assoluti a sinistra e tendenziali a destra).	37
98	Cessazioni lavoro dipendente istruzione (valori trimestrali, assoluti a sinistra e tendenziali a destra).	37
99	Saldi lavoro dipendente agricoltura (valori assoluti).	38
100	Saldi lavoro dipendente costruzioni (valori assoluti).	38
101	Saldi lavoro dipendente manifatturiero (valori assoluti).	38
102	Saldi lavoro dipendente terziario (valori assoluti).	38
103	Saldi lavoro dipendente alberghi (valori assoluti).	40
104	Saldi lavoro dipendente istruzione (valori assoluti).	40
105	Saldi lavoro dipendente agricoltura (valori trimestrali).	41
106	Saldi lavoro dipendente costruzioni (valori trimestrali).	41
107	Saldi lavoro dipendente manifatturiero (valori trimestrali).	41
108	Saldi lavoro dipendente terziario (valori trimestrali).	41
109	Assunzioni lavoro dipendente tempo indeterminato (valori assoluti).	42
110	Assunzioni lavoro dipendente tempo indeterminato (valori tendenziali).	42
111	Assunzioni lavoro dipendente tempo determinato (valori assoluti).	42
112	Assunzioni lavoro dipendente tempo determinato (valori tendenziali).	42
113	Assunzioni lavoro dipendente apprendistato (valori assoluti).	43
114	Assunzioni lavoro dipendente apprendistato (valori tendenziali).	43
115	Assunzioni lavoro dipendente somministrazione (valori assoluti).	43
116	Assunzioni lavoro dipendente somministrazione (valori tendenziali).	43
117	Assunzioni lavoro dipendente tempo indeterminato (valori trimestrali, assoluti a sinistra e tendenziali a destra).	44
118	Assunzioni lavoro dipendente tempo determinato (valori trimestrali, assoluti a sinistra e tendenziali a destra).	44
119	Assunzioni lavoro dipendente apprendistato (valori trimestrali, assoluti a sinistra e tendenziali a destra).	45
120	Assunzioni lavoro dipendente somministrazione (valori trimestrali, assoluti a sinistra e tendenziali a destra).	45
121	Cessazioni lavoro dipendente contratti a tempo indeterminato (valori assoluti).	46
122	Cessazioni lavoro dipendente contratti a tempo indeterminato (valori tendenziali).	46
123	Cessazioni lavoro dipendente contratti a tempo determinato (valori assoluti).	46
124	Cessazioni lavoro dipendente contratti a tempo determinato (valori tendenziali).	46
125	Cessazioni lavoro dipendente contratti di apprendistato/inserimento (valori assoluti).	47
126	Cessazioni lavoro dipendente contratti di apprendistato/inserimento (valori tendenziali).	47
127	Cessazioni lavoro dipendente contratti di somministrazione (valori assoluti).	47

128	Cessazioni lavoro dipendente contratti di somministrazione (valori tendenziali).	47
129	Cessazioni lavoro dipendente contratti di apprendistato/inserimento (valori trimestrali, assoluti a sinistra e tendenziali a destra).	48
130	Cessazioni lavoro dipendente contratti a tempo determinato (valori trimestrali, assoluti a sinistra e tendenziali a destra).	48
131	Cessazioni lavoro dipendente contratti a tempo indeterminato (valori trimestrali, assoluti a sinistra e tendenziali a destra).	49
132	Cessazioni lavoro dipendente contratti di somministrazione (valori trimestrali, assoluti a sinistra e tendenziali a destra).	49
133	Saldi lavoro dipendente apprendistato (valori assoluti).	50
134	Saldi lavoro dipendente tempo determinato (valori assoluti).	50
135	Saldi lavoro dipendente tempo indeterminato (valori assoluti).	51
136	Saldi lavoro dipendente somministrazione (valori assoluti).	51
137	Saldi lavoro dipendente apprendistato (valori trimestrali).	52
138	Saldi lavoro dipendente tempo determinato (valori trimestrali).	52
139	Saldi lavoro dipendente tempo indeterminato (valori trimestrali).	52
140	Saldi lavoro dipendente somministrazione (valori trimestrali).	52
141	Trasformazioni a tempo indeterminato da apprendistato e da tempo determinato (valori assoluti).	53
142	Trasformazioni a tempo indeterminato da apprendistato e da tempo determinato (valori tendenziali).	53
143	Trasformazioni a tempo indeterminato da apprendistato e da tempo determinato (valori trimestrali, assoluti a sinistra e tendenziali a destra).	53
144	Trasformazioni da apprendistato a tempo indeterminato (valori assoluti).	54
145	Trasformazioni da apprendistato a tempo indeterminato (valori tendenziali).	54
146	Trasformazioni da tempo determinato a tempo indeterminato (valori assoluti).	54
147	Trasformazioni da tempo determinato a tempo indeterminato (valori tendenziali).	54
148	Trasformazioni da apprendistato a tempo indeterminato (valori trimestrali, assoluti a sinistra e tendenziali a destra).	55
149	Trasformazioni da tempo determinato a tempo indeterminato (valori trimestrali, assoluti a sinistra e tendenziali a destra).	55
150	Assunzioni lavoro parasubordinato (valori assoluti).	56
151	Assunzioni lavoro parasubordinato (valori tendenziali).	56
152	Assunzioni lavoro parasubordinato (valori trimestrali, assoluti a sinistra e tendenziali a destra).	56
153	Cessazioni lavoro parasubordinato (valori assoluti).	57
154	Cessazioni lavoro parasubordinato (valori tendenziali).	57
155	Cessazioni lavoro parasubordinato (valori trimestrali, assoluti a sinistra e tendenziali a destra).	57
156	Saldi lavoro parasubordinato (valori assoluti).	58
157	Saldi lavoro parasubordinato (valori trimestrali).	58
158	Assunzioni lavoro parasubordinato maschi (valori assoluti).	59
159	Assunzioni lavoro parasubordinato maschi (valori tendenziali).	59
160	Assunzioni lavoro parasubordinato femmine (valori assoluti).	59
161	Assunzioni lavoro parasubordinato femmine (valori tendenziali).	59
162	Assunzioni lavoro parasubordinato maschi (valori trimestrali, assoluti a sinistra e tendenziali a destra).	60
163	Assunzioni lavoro parasubordinato femmine (valori trimestrali, assoluti a sinistra e tendenziali a destra).	60
164	Cessazioni lavoro parasubordinato maschi (valori assoluti).	61
165	Cessazioni lavoro parasubordinato maschi (valori tendenziali).	61
166	Cessazioni lavoro parasubordinato femmine (valori assoluti).	61
167	Cessazioni lavoro parasubordinato femmine (valori tendenziali).	61

168	Cessazioni lavoro parasubordinato maschi (valori trimestrali, assoluti a sinistra e tendenziali a destra).	62
169	Cessazioni lavoro parasubordinato femmine (valori trimestrali, assoluti a sinistra e tendenziali a destra).	62
170	Saldi lavoro parasubordinato maschi (valori assoluti).	63
171	Saldi lavoro parasubordinato femmine (valori assoluti).	63
172	Saldi lavoro parasubordinato maschi (valori trimestrali).	64
173	Saldi lavoro parasubordinato femmine (valori trimestrali).	64
174	Assunzioni lavoro intermittente (valori assoluti).	65
175	Assunzioni lavoro intermittente (valori tendenziali).	65
176	Assunzioni lavoro intermittente (valori trimestrali, assoluti a sinistra e tendenziali a destra).	65
177	Cessazioni lavoro intermittente (valori assoluti).	66
178	Cessazioni lavoro intermittente (valori tendenziali).	66
179	Cessazioni lavoro intermittente (valori trimestrali, assoluti a sinistra e tendenziali a destra).	66
180	Saldi lavoro intermittente (valori assoluti).	67
181	Saldi lavoro intermittente (valori trimestrali).	67
182	Assunzioni lavoro intermittente maschi (valori assoluti).	68
183	Assunzioni lavoro intermittente maschi (valori tendenziali).	68
184	Assunzioni lavoro intermittente femmine (valori assoluti).	68
185	Assunzioni lavoro intermittente femmine (valori tendenziali).	68
186	Assunzioni lavoro intermittente maschi (valori trimestrali, assoluti a sinistra e tendenziali a destra).	69
187	Assunzioni lavoro intermittente femmine (valori trimestrali, assoluti a sinistra e tendenziali a destra).	69
188	Cessazioni lavoro intermittente maschi (valori assoluti).	70
189	Cessazioni lavoro intermittente maschi (valori tendenziali).	70
190	Cessazioni lavoro intermittente femmine (valori assoluti).	70
191	Cessazioni lavoro intermittente femmine (valori tendenziali).	70
192	Cessazioni lavoro intermittente maschi (valori trimestrali, assoluti a sinistra e tendenziali a destra).	71
193	Cessazioni lavoro intermittente femmine (valori trimestrali, assoluti a sinistra e tendenziali a destra).	71
194	Saldi lavoro intermittente maschi (valori assoluti).	72
195	Saldi lavoro Intermittente femmine (valori assoluti).	72
196	Saldi lavoro intermittente maschi (valori trimestrali).	73
197	Saldi lavoro intermittente femmine (valori trimestrali).	73
198	Assunzioni lavoro domestico (valori assoluti).	74
199	Assunzioni lavoro domestico (valori tendenziali).	74
200	Assunzioni lavoro domestico (valori trimestrali, assoluti a sinistra e tendenziali a destra).	74
201	Cessazioni lavoro domestico (valori assoluti).	75
202	Cessazioni lavoro domestico (valori tendenziali).	75
203	Cessazioni lavoro domestico (valori trimestrali, assoluti a sinistra e tendenziali a destra).	75
204	Saldi lavoro domestico (valori assoluti).	76
205	Saldi lavoro domestico (valori trimestrali).	76
206	Assunzioni lavoro domestico italiani (valori assoluti).	77
207	Assunzioni lavoro domestico italiani (valori tendenziali).	77
208	Assunzioni lavoro domestico stranieri (valori assoluti).	77
209	Assunzioni lavoro domestico stranieri (valori tendenziali).	77
210	Assunzioni lavoro domestico italiani (valori trimestrali, assoluti a sinistra e tendenziali a destra).	78

211	Assunzioni lavoro domestico stranieri (valori trimestrali, assoluti a sinistra e tendenziali a destra).	78
212	Cessazioni lavoro domestico italiani (valori assoluti).	79
213	Cessazioni lavoro domestico italiani (valori tendenziali).	79
214	Cessazioni lavoro domestico stranieri (valori assoluti).	79
215	Cessazioni lavoro domestico stranieri (valori tendenziali).	79
216	Cessazioni lavoro domestico italiani (valori trimestrali, assoluti a sinistra e tendenziali a destra).	80
217	Cessazioni lavoro domestico stranieri (valori trimestrali, assoluti a sinistra e tendenziali a destra).	80
218	Saldi lavoro domestico italiani (valori assoluti).	81
219	Saldi lavoro domestico stranieri (valori assoluti).	81
220	Saldi lavoro domestico italiani (valori trimestrali).	82
221	Saldi lavoro domestico straniero (valori trimestrali).	82
222	Assunzioni lavoro domestico maschi (valori assoluti).	83
223	Assunzioni lavoro domestico maschi (valori tendenziali).	83
224	Assunzioni lavoro domestico femmine (valori assoluti).	83
225	Assunzioni lavoro domestico femmine (valori tendenziali).	83
226	Assunzioni lavoro domestico maschi (valori trimestrali, assoluti a sinistra e tendenziali a destra).	84
227	Assunzioni lavoro domestico femmine (valori trimestrali, assoluti a sinistra e tendenziali a destra).	84
228	Cessazioni lavoro domestico maschi (valori assoluti).	85
229	Cessazioni lavoro domestico maschi (valori tendenziali).	85
230	Cessazioni lavoro domestico femmine (valori assoluti).	85
231	Cessazioni lavoro domestico femmine (valori tendenziali).	85
232	Cessazioni lavoro domestico maschi (valori trimestrali, assoluti a sinistra e tendenziali a destra).	86
233	Cessazioni lavoro domestico femmine (valori trimestrali, assoluti a sinistra e tendenziali a destra).	86
234	Saldi lavoro domestico maschi (valori assoluti).	87
235	Saldi lavoro domestico femmine (valori assoluti).	87
236	Saldi lavoro domestico maschi (valori trimestrali).	88
237	Saldi lavoro domestico femmine (valori trimestrali).	88

1 Lavoro dipendente

1.1 Assunzioni

	Gen	Feb	Mar	Apr	Mag	Giu	Lug	Ago	Set	Ott	Nov	Dic	tot
2008	10272	25218	53580	64373	65996	61602	68735	38588	80845	68973	44080	35898	618160
2009	53502	44253	48532	55936	58219	53903	61770	38623	77239	69431	45235	37473	644116
2010	57700	45596	52492	61635	62300	60245	66169	39905	80089	69643	47570	41185	684529
2011	64076	49160	50439	63401	61575	59938	65545	41331	75811	73042	49787	40588	694693
2012	64785	52578	69600	65912	63957	61412	64212	40970	69881	75047	50730	40132	719216
2013	62732	43623	53392	60583	61979	57891	62635	41593	73768	71082	51803	40912	681993
2014	66313	49422	55472	66511	62624	56386	61733	39418	68432	69825	50793	42847	689776
2015	68171	51472	61301										

Tabella 1: Assunzioni lavoro dipendente (valori assoluti).

Figura 1: Assunzioni lavoro dipendente (indice tendenziale annuo mobile).

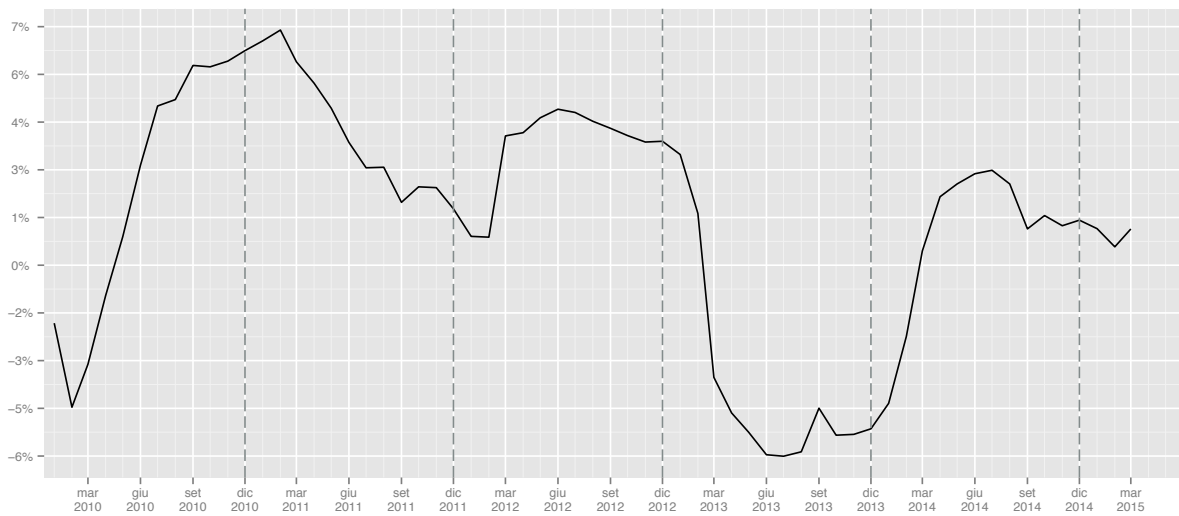

	Gen	Feb	Mar	Apr	Mag	Giu	Lug	Ago	Set	Ott	Nov	Dic	tot
2009							-10.13	0.09	-4.46	0.66	2.62	4.39	4.20
2010	7.85	3.03	8.16	10.19	7.01	11.77	7.12	3.32	3.69	0.31	5.16	9.91	6.27
2011	11.05	7.82	-3.91	2.87	-1.16	-0.51	-0.94	3.57	-5.34	4.88	4.66	-1.45	1.48
2012	1.11	6.95	37.99	3.96	3.87	2.46	-2.03	-0.87	-7.82	2.74	1.89	-1.12	3.53
2013	-3.17	-17.03	-23.29	-8.09	-3.09	-5.73	-2.46	1.52	5.56	-5.28	2.12	1.94	-5.18
2014	5.71	13.29	3.90	9.78	1.04	-2.60	-1.44	-5.23	-7.23	-1.77	-1.95	4.73	1.14
2015	2.80	4.15	10.51										

Tabella 2: Assunzioni lavoro dipendente (valori tendenziali).

	I	II	III	IV	I	II	III	IV
2008	89070	191971	188168	148951				
2009	146287	168058	177632	152139			-5.6	2.14
2010	155788	184180	186163	158398	6.49	9.59	4.8	4.11
2011	163675	184914	182687	163417	5.06	0.4	-1.87	3.17
2012	186963	191281	175063	165909	14.23	3.44	-4.17	1.52
2013	159747	180453	177996	163797	-14.56	-5.66	1.68	-1.27
2014	171207	185521	169583	163465	7.17	2.81	-4.73	-0.2
2015	180944				5.69			

Tabella 3: Assunzioni lavoro dipendente (valori trimestrali, assoluti a sinistra e tendenziali a destra).

1.2 Cessazioni

	Gen	Feb	Mar	Apr	Mag	Giu	Lug	Ago	Set	Ott	Nov	Dic	tot
2008	9270	20882	39566	43535	48924	59204	51162	44769	67876	69230	51528	105648	611594
2009	41151	36594	42489	40981	46048	67275	51193	51851	67192	67394	51697	112960	676825
2010	40248	36008	43303	42511	49734	70320	54354	54227	71017	68215	52608	115179	697724
2011	43776	38849	42565	46975	51760	73289	54089	52732	73111	70830	52311	116329	716616
2012	41959	41342	49896	49337	53719	75770	53557	52105	73878	72145	51632	110789	726129
2013	42204	37535	44861	44911	49284	72365	50803	48839	67906	71136	53477	107953	691274
2014	44409	39422	48435	45840	49411	71963	48301	48728	65976	71169	52067	107136	692857
2015	44172	40853	49547										

Tabella 4: Cessazioni lavoro dipendente (valori assoluti).

Figura 2: Cessazioni lavoro dipendente (indice tendenziale annuo mobile).

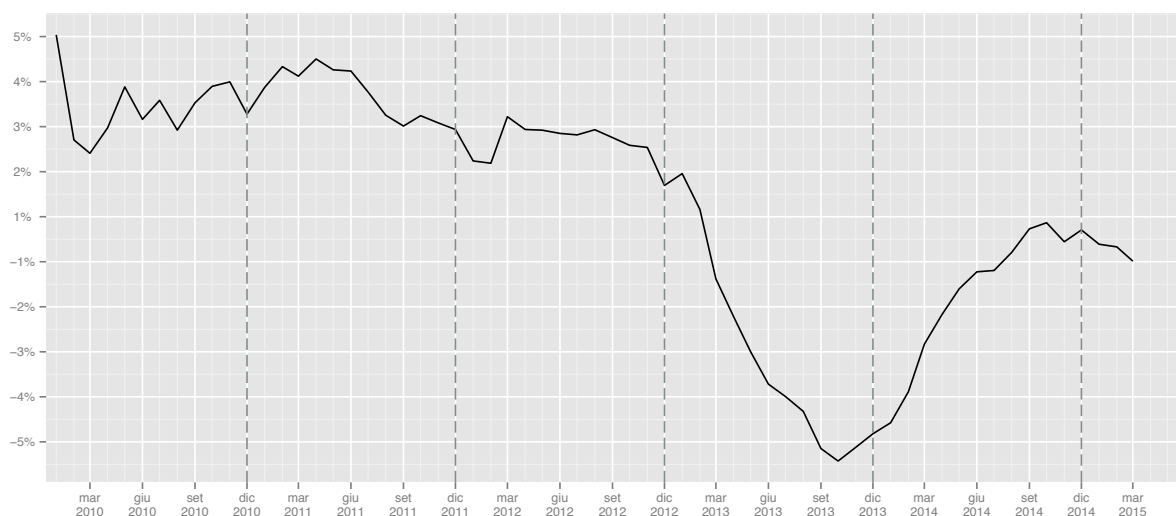

	Gen	Feb	Mar	Apr	Mag	Giu	Lug	Ago	Set	Ott	Nov	Dic	tot
2009							0.06	15.82	-1.01	-2.65	0.33	6.92	10.67
2010	-2.19	-1.60	1.92	3.73	8.00	4.53	6.17	4.58	5.69	1.22	1.76	1.96	3.09
2011	8.77	7.89	-1.70	10.50	4.07	4.22	-0.49	-2.76	2.95	3.83	-0.56	1.00	2.71
2012	-4.15	6.42	17.22	5.03	3.78	3.39	-0.98	-1.19	1.05	1.86	-1.30	-4.76	1.33
2013	0.58	-9.21	-10.09	-8.97	-8.26	-4.49	-5.14	-6.27	-8.08	-1.40	3.57	-2.56	-4.80
2014	5.22	5.03	7.97	2.07	0.26	-0.56	-4.92	-0.23	-2.84	0.05	-2.64	-0.76	0.23
2015	-0.53	3.63	2.30										

Tabella 5: Cessazioni lavoro dipendente (valori tendenziali).

	I	II	III	IV	I	II	III	IV
2008	69718	151663	163807	226406				
2009	120234	154304	170236	232051			3.92	2.49
2010	119559	162565	179598	236002	-0.56	5.35	5.5	1.7
2011	125190	172024	179932	239470	4.71	5.82	0.19	1.47
2012	133197	178826	179540	234566	6.4	3.95	-0.22	-2.05
2013	124600	166560	167548	232566	-6.45	-6.86	-6.68	-0.85
2014	132266	167214	163005	230372	6.15	0.39	-2.71	-0.94
2015	134572				1.74			

Tabella 6: Cessazioni lavoro dipendente (valori trimestrali, assoluti a sinistra e tendenziali a destra).

1.3 Saldi

	Gen	Feb	Mar	Apr	Mag	Giu	Lug	Ago	Set	Ott	Nov	Dic	tot
2008	1002	4336	14014	20838	17072	2398	17573	-6181	12969	-257	-7448	-69750	6566
2009	12351	7659	6043	14955	12171	-13372	10577	-13228	10047	2037	-6462	-75487	-32709
2010	17452	9588	9189	19124	12566	-10075	11815	-14322	9072	1428	-5038	-73994	-13195
2011	20300	10311	7874	16426	9815	-13351	11456	-11401	2700	2212	-2524	-75741	-21923
2012	22826	11236	19704	16575	10238	-14358	10655	-11135	-3997	2902	-902	-70657	-6913
2013	20528	6088	8531	15672	12695	-14474	11832	-7246	5862	-54	-1674	-67041	-9281
2014	21904	10000	7037	20671	13213	-15577	13432	-9310	2456	-1344	-1274	-64289	-3081
2015	23999	10619	11754										

Tabella 7: Saldi lavoro dipendente (valori assoluti).

	I	II	III	IV
2008	19352	40308	24361	-77455
2009	26053	13754	7396	-79912
2010	36229	21615	6565	-77604
2011	38485	12890	2755	-76053
2012	53766	12455	-4477	-68657
2013	35147	13893	10448	-68769
2014	38941	18307	6578	-66907
2015	46372			

Tabella 8: Saldi lavoro dipendente (valori trimestrali).

Figura 3: Saldi assoluti lavoro dipendente



Figura 4: Saldi cumulati lavoro dipendente



1.4 Cittadinanza

1.4.1 Assunzioni

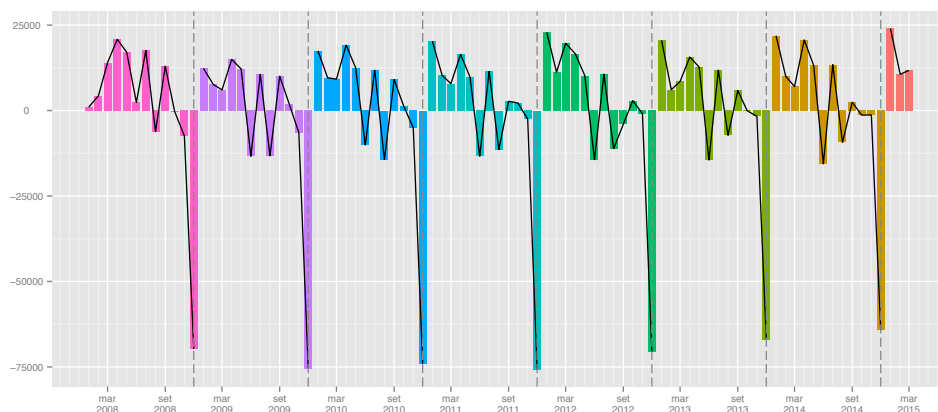
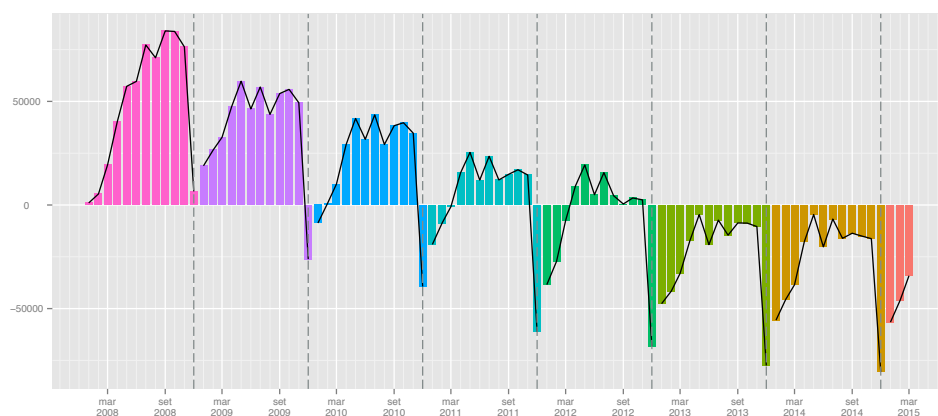
	Gen	Feb	Mar	Apr	Mag	Giu	Lug	Ago	Set	Ott	Nov	Dic	tot
2008	9675	23744	50425	60650	62024	57673	64934	36325	77633	65550	41617	34224	584474
2009	49545	40827	45151	51981	54574	50564	58003	36284	73850	65844	42663	35832	605118
2010	52874	42101	48793	57004	57354	54751	60407	36737	75660	64717	44453	39029	633880
2011	57585	44967	46105	58109	56344	55010	60429	38104	71150	67985	46427	38160	640375
2012	56877	47937	62951	60037	58408	56551	58996	37470	65574	70143	47100	37741	659785
2013	54990	40012	48866	55416	56750	53413	57870	38278	69550	66431	48188	38336	628100
2014	57700	44945	50257	60739	57508	51933	56795	36232	63911	65064	47047	40182	632313
2015	59105	46880	55583										

Tabella 9: Assunzioni lavoro dipendente italiani (valori assoluti).

	Gen	Feb	Mar	Apr	Mag	Giu	Lug	Ago	Set	Ott	Nov	Dic	tot
2009							-10.67	-0.11	-4.87	0.45	2.51	4.70	3.53
2010	6.72	3.12	8.07	9.66	5.09	8.28	4.14	1.25	2.45	-1.71	4.20	8.92	4.75
2011	8.91	6.81	-5.51	1.94	-1.76	0.47	0.04	3.72	-5.96	5.05	4.44	-2.23	1.02
2012	-1.23	6.60	36.54	3.32	3.66	2.80	-2.37	-1.66	-7.84	3.17	1.45	-1.10	3.03
2013	-3.32	-16.53	-22.37	-7.70	-2.84	-5.55	-1.91	2.16	6.06	-5.29	2.31	1.58	-4.80
2014	4.93	12.33	2.85	9.61	1.34	-2.77	-1.86	-5.35	-8.11	-2.06	-2.37	4.82	0.67
2015	2.44	4.31	10.60										

Tabella 10: Assunzioni lavoro dipendente italiani (valori tendenziali).

	Gen	Feb	Mar	Apr	Mag	Giu	Lug	Ago	Set	Ott	Nov	Dic	tot
2008	597	1474	3155	3723	3972	3929	3801	2263	3212	3423	2463	1674	33686
2009	3957	3426	3381	3955	3645	3339	3767	2339	3389	3587	2572	1641	38998
2010	4826	3495	3699	4631	4946	5494	5762	3168	4429	4926	3117	2156	50649
2011	6491	4193	4334	5292	5231	4928	5116	3227	4661	5057	3360	2428	54318
2012	7908	4641	6649	5875	5549	4861	5216	3500	4307	4904	3630	2391	59431
2013	7742	3611	4526	5167	5229	4478	4765	3315	4218	4651	3615	2576	53893
2014	8613	4477	5215	5772	5116	4453	4938	3186	4521	4761	3746	2665	57463
2015	9066	4592	5718										

Tabella 11: Assunzioni lavoro dipendente stranieri (valori assoluti).

	Gen	Feb	Mar	Apr	Mag	Giu	Lug	Ago	Set	Ott	Nov	Dic	tot
2009							-0.89	3.36	5.51	4.79	4.43	-1.97	15.77
2010	21.96	2.01	9.41	17.09	35.69	64.54	52.96	35.44	30.69	37.33	21.19	31.38	29.88
2011	34.50	19.97	17.17	14.27	5.76	-10.30	-11.21	1.86	5.24	2.66	7.80	12.62	7.24
2012	21.83	10.68	53.41	11.02	6.08	-1.36	1.95	8.46	-7.59	-3.03	8.04	-1.52	9.41
2013	-2.10	-22.19	-31.93	-12.05	-5.77	-7.88	-8.65	-5.29	-2.07	-5.16	-0.41	7.74	-9.32
2014	11.25	23.98	15.22	11.71	-2.16	-0.56	3.63	-3.89	7.18	2.37	3.62	3.45	6.62
2015	5.26	2.57	9.65										

Tabella 12: Assunzioni lavoro dipendente stranieri (valori tendenziali).

Figura 5: Assunzioni lavoro dipendente cittadinanza (indice tendenziale annuo mobile. In rosso gli italiani, in celestre gli stranieri).

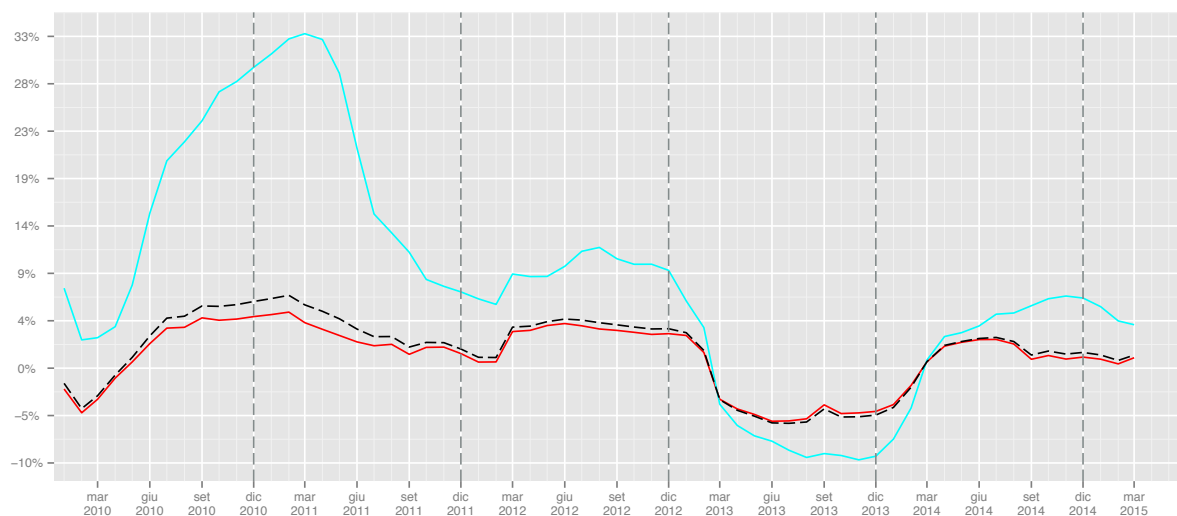

	I	II	III	IV	I	II	III	IV
2008	83844	180347	178892	141391				
2009	135523	157119	168137	144339			-6.01	2.08
2010	143768	169109	172804	148199	6.08	7.63	2.78	2.67
2011	148657	169463	169683	152572	3.4	0.21	-1.81	2.95
2012	167765	174996	162040	154984	12.85	3.27	-4.5	1.58
2013	143868	165579	165698	152955	-14.24	-5.38	2.26	-1.31
2014	152902	170180	156938	152293	6.28	2.78	-5.29	-0.43
2015	161568				5.67			

Tabella 13: Assunzioni lavoro dipendente italiani (valori trimestrali, assoluti a sinistra e tendenziali a destra).

	I	II	III	IV	I	II	III	IV
2008	5226	11624	9276	7560				
2009	10764	10939	9495	7800			2.36	3.17
2010	12020	15071	13359	10199	11.67	37.77	40.7	30.76
2011	15018	15451	13004	10845	24.94	2.52	-2.66	6.33
2012	19198	16285	13023	10925	27.83	5.4	0.15	0.74
2013	15879	14874	12298	10842	-17.29	-8.66	-5.57	-0.76
2014	18305	15341	12645	11172	15.28	3.14	2.82	3.04
2015	19376				5.85			

Tabella 14: Assunzioni lavoro dipendente stranieri (valori trimestrali, assoluti a sinistra e tendenziali a destra).

1.4.2 Cessazioni

	Gen	Feb	Mar	Apr	Mag	Giu	Lug	Ago	Set	Ott	Nov	Dic	tot
2008	8820	19835	37955	41682	46848	56744	48186	42183	63697	64882	48827	99183	578842
2009	39123	34986	40426	38979	43704	64368	48088	49167	62954	63014	48630	104638	638077
2010	38292	34206	41306	40166	47014	66703	49877	50193	65103	62809	48825	104524	649018
2011	41528	36801	39979	44203	48627	69304	49797	48939	67274	65063	48256	104731	664502
2012	39449	38933	46445	45875	49760	71336	49091	48026	67691	66422	47404	98832	669264
2013	39558	35329	41987	41748	45867	68363	46915	45243	62210	65828	49702	95464	638214
2014	41662	37164	45613	42637	45947	67599	44415	45254	60330	65498	48404	94219	638742
2015	41309	38163	46170										

Tabella 15: Cessazioni lavoro dipendente italiani (valori assoluti).

	Gen	Feb	Mar	Apr	Mag	Giu	Lug	Ago	Set	Ott	Nov	Dic	tot
2009							-0.20	16.56	-1.17	-2.88	-0.40	5.50	10.23
2010	-2.12	-2.23	2.18	3.05	7.57	3.63	3.72	2.09	3.41	-0.33	0.40	-0.11	1.71
2011	8.45	7.59	-3.21	10.05	3.43	3.90	-0.16	-2.50	3.33	3.59	-1.17	0.20	2.39
2012	-5.01	5.79	16.17	3.78	2.33	2.93	-1.42	-1.87	0.62	2.09	-1.77	-5.63	0.72
2013	0.28	-9.26	-9.60	-9.00	-7.82	-4.17	-4.43	-5.79	-8.10	-0.89	4.85	-3.41	-4.64
2014	5.32	5.19	8.64	2.13	0.17	-1.12	-5.33	0.02	-3.02	-0.50	-2.61	-1.30	0.08
2015	-0.85	2.69	1.22										

Tabella 16: Cessazioni lavoro dipendente italiani (valori tendenziali).

	Gen	Feb	Mar	Apr	Mag	Giu	Lug	Ago	Set	Ott	Nov	Dic	tot
2008	450	1047	1611	1853	2076	2460	2976	2586	4179	4348	2701	6465	32752
2009	2028	1608	2063	2002	2344	2907	3105	2684	4238	4380	3067	8322	38748
2010	1956	1802	1997	2345	2720	3617	4477	4034	5914	5406	3783	10655	48706
2011	2248	2048	2586	2772	3133	3985	4292	3793	5837	5767	4055	11598	52114
2012	2510	2409	3451	3462	3959	4434	4466	4079	6187	5723	4228	11957	56865
2013	2646	2206	2874	3163	3417	4002	3888	3596	5696	5308	3775	12489	53060
2014	2747	2258	2822	3203	3464	4364	3886	3474	5646	5671	3663	12917	54115
2015	2863	2690	3377										

Tabella 17: Cessazioni lavoro dipendente stranieri (valori assoluti).

	Gen	Feb	Mar	Apr	Mag	Giu	Lug	Ago	Set	Ott	Nov	Dic	tot
2009							4.33	3.79	1.41	0.74	13.55	28.72	18.31
2010	-3.55	12.06	-3.20	17.13	16.04	24.42	44.19	50.30	39.55	23.42	23.35	28.03	25.70
2011	14.93	13.65	29.49	18.21	15.18	10.17	-4.13	-5.97	-1.30	6.68	7.19	8.85	7.00
2012	11.65	17.63	33.45	24.89	26.36	11.27	4.05	7.54	6.00	-0.76	4.27	3.10	9.12
2013	5.42	-8.43	-16.72	-8.64	-13.69	-9.74	-12.94	-11.84	-7.94	-7.25	-10.71	4.45	-6.69
2014	3.82	2.36	-1.81	1.26	1.38	9.05	-0.05	-3.39	-0.88	6.84	-2.97	3.43	1.99
2015	4.22	19.13	19.67										

Tabella 18: Cessazioni lavoro dipendente stranieri (valori tendenziali).

Figura 6: Cessazioni lavoro dipendente cittadinanza (indice tendenziale annuo mobile. In rosso gli italiani, in celeste gli stranieri).

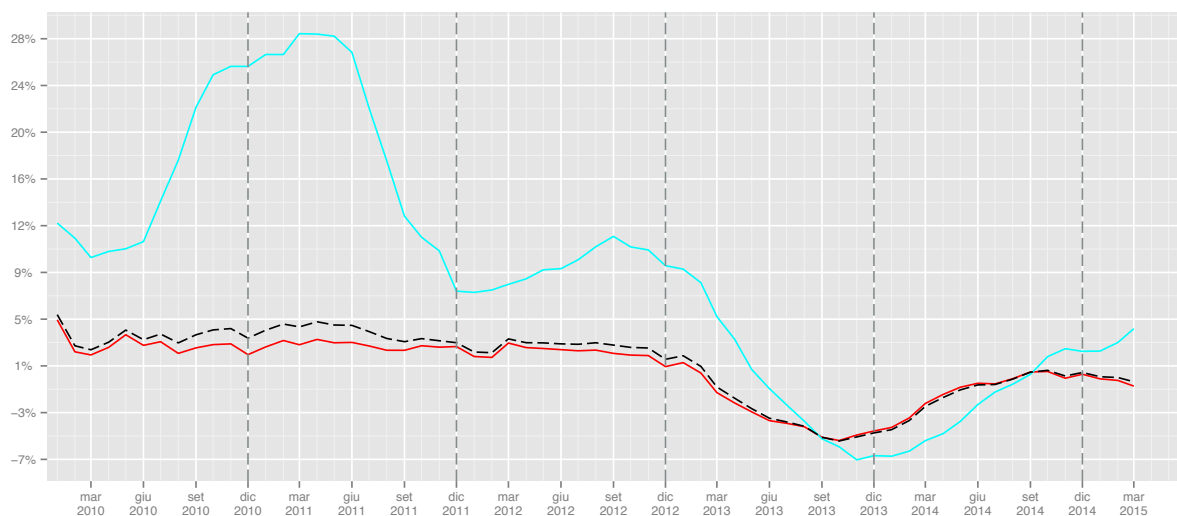

	I	II	III	IV	I	II	III	IV
2008	66610	145274	154066	212892				
2009	114535	147051	160209	216282			3.99	1.59
2010	113804	153883	165173	216158	-0.64	4.65	3.1	-0.06
2011	118308	162134	166010	218050	3.96	5.36	0.51	0.88
2012	124827	166971	164808	212658	5.51	2.98	-0.72	-2.47
2013	116874	155978	154368	210994	-6.37	-6.58	-6.33	-0.78
2014	124439	156183	149999	208121	6.47	0.13	-2.83	-1.36
2015	125642				0.97			

Tabella 19: Cessazioni lavoro dipendente italiani (valori trimestrali, assoluti a sinistra e tendenziali a destra).

	I	II	III	IV	I	II	III	IV
2008	3108	6389	9741	13514				
2009	5699	7253	10027	15769			2.94	16.69
2010	5755	8682	14425	19844	0.98	19.7	43.86	25.84
2011	6882	9890	13922	21420	19.58	13.91	-3.49	7.94
2012	8370	11855	14732	21908	21.62	19.87	5.82	2.28
2013	7726	10582	13180	21572	-7.69	-10.74	-10.53	-1.53
2014	7827	11031	13006	22251	1.31	4.24	-1.32	3.15
2015	8930				14.09			

Tabella 20: Cessazioni lavoro dipendente stranieri (valori trimestrali, assoluti a sinistra e tendenziali a destra).

1.4.3 Saldi

	Gen	Feb	Mar	Apr	Mag	Giu	Lug	Ago	Set	Ott	Nov	Dic	tot
2008	855	3909	12470	18968	15176	929	16748	-5858	13936	668	-7210	-64959	5632
2009	10422	5841	4725	13002	10870	-13804	9915	-12883	10896	2830	-5967	-68806	-32959
2010	14582	7895	7487	16838	10340	-11952	10530	-13456	10557	1908	-4372	-65495	-15138
2011	16057	8166	6126	13906	7717	-14294	10632	-10835	3876	2922	-1829	-66571	-24127
2012	17428	9004	16506	14162	8648	-14785	9905	-10556	-2117	3721	-304	-61091	-9479
2013	15432	4683	6879	13668	10883	-14950	10955	-6965	7340	603	-1514	-57128	-10114
2014	16038	7781	4644	18102	11561	-15666	12380	-9022	3581	-434	-1357	-54037	-6429
2015	17796	8717	9413										

Tabella 21: Saldi lavoro dipendente italiani (valori assoluti).

Figura 7: Saldi assoluti lavoro dipendente italiani

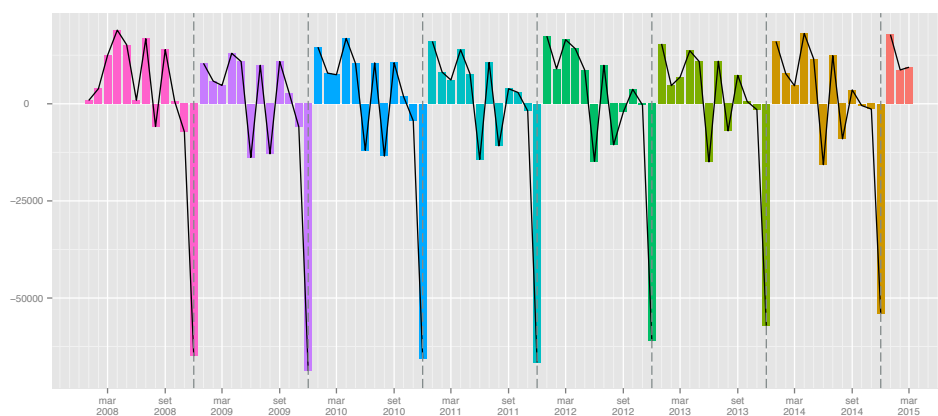

	Gen	Feb	Mar	Apr	Mag	Giu	Lug	Ago	Set	Ott	Nov	Dic	tot
2008	147	427	1544	1870	1896	1469	825	-323	-967	-925	-238	-4791	934
2009	1929	1818	1318	1953	1301	432	662	-345	-849	-793	-495	-6681	250
2010	2870	1693	1702	2286	2226	1877	1285	-866	-1485	-480	-666	-8499	1943
2011	4243	2145	1748	2520	2098	943	824	-566	-1176	-710	-695	-9170	2204
2012	5398	2232	3198	2413	1590	427	750	-579	-1880	-819	-598	-9566	2566
2013	5096	1405	1652	2004	1812	476	877	-281	-1478	-657	-160	-9913	833
2014	5866	2219	2393	2569	1652	89	1052	-288	-1125	-910	83	-10252	3348
2015	6203	1902	2341										

Tabella 22: Saldi lavoro dipendente stranieri (valori assoluti).

Figura 8: Saldi assoluti lavoro dipendente stranieri



Figura 9: Saldi cumulati lavoro dipendente italiani



Figura 10: Saldi cumulati lavoro dipendente stranieri

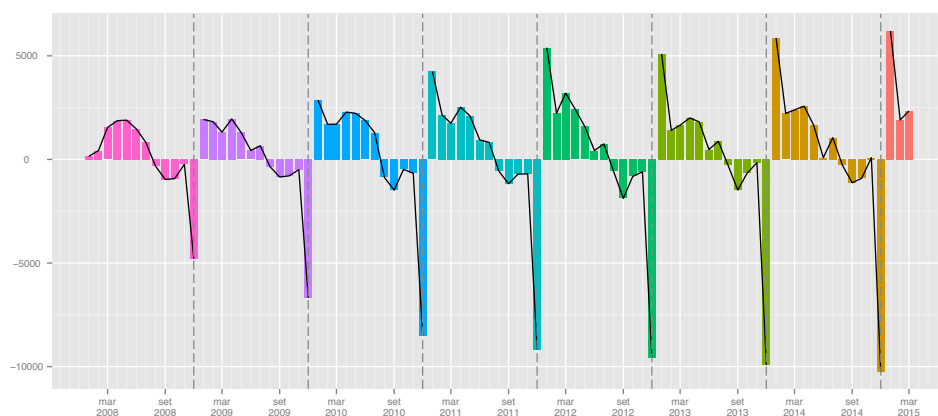

1.5 Genere

1.5.1 Assunzioni

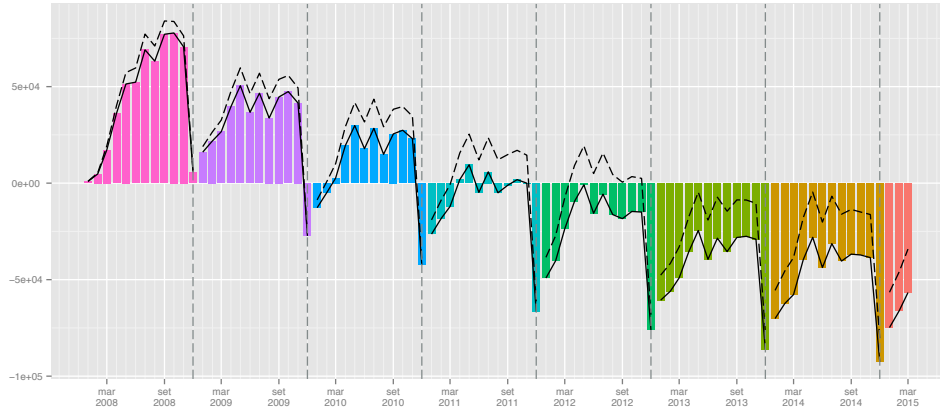
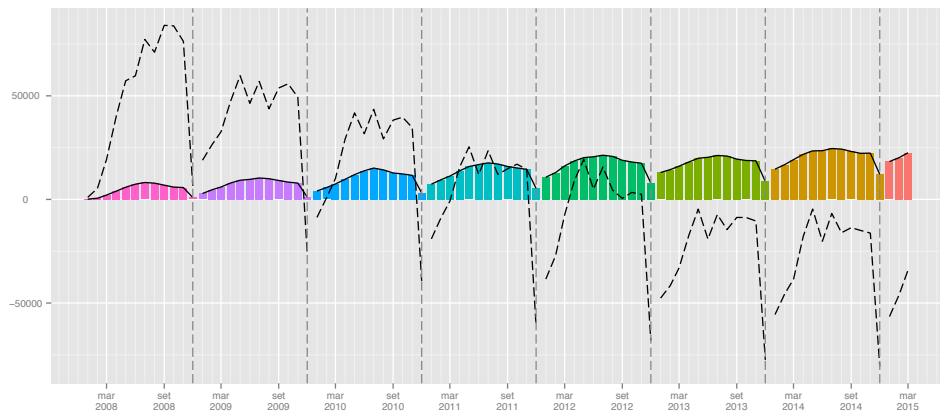
	Gen	Feb	Mar	Apr	Mag	Giu	Lug	Ago	Set	Ott	Nov	Dic	tot
2008	7014	16166	30741	36524	36901	36811	37742	20180	37263	33078	24761	20507	337688
2009	30131	25059	28018	32648	33747	32861	34807	20294	35825	32372	25175	21756	352693
2010	32995	25905	30287	35260	36537	36261	38214	21565	38008	33892	26431	24349	379704
2011	37086	28282	29231	36600	36009	36717	38195	22334	36374	34264	26685	23425	385202
2012	36521	30401	39808	38290	37516	37467	37877	23127	34792	35778	27788	23252	402617
2013	34559	24753	30199	33950	36004	35027	37157	23592	36187	35922	28662	23704	379716
2014	37215	27672	31241	38519	36199	34290	37315	22382	34331	34664	27404	25359	386591
2015	38790	29741	35426										

Tabella 23: Assunzioni lavoro dipendente maschi (valori assoluti).

	Gen	Feb	Mar	Apr	Mag	Giu	Lug	Ago	Set	Ott	Nov	Dic	tot
2009							-7.78	0.56	-3.86	-2.13	1.67	6.09	4.44
2010	9.51	3.38	8.10	8.00	8.27	10.35	9.79	6.26	6.09	4.70	4.99	11.92	7.66
2011	12.40	9.18	-3.49	3.80	-1.45	1.26	-0.05	3.57	-4.30	1.10	0.96	-3.79	1.45
2012	-1.52	7.49	36.18	4.62	4.19	2.04	-0.83	3.55	-4.35	4.42	4.13	-0.74	4.52
2013	-5.37	-18.58	-24.14	-11.33	-4.03	-6.51	-1.90	2.01	4.01	0.40	3.15	1.94	-5.69
2014	7.69	11.79	3.45	13.46	0.54	-2.10	0.43	-5.13	-5.13	-3.50	-4.39	6.98	1.81
2015	4.23	7.48	13.40										

Tabella 24: Assunzioni lavoro dipendente maschi (valori tendenziali).

	Gen	Feb	Mar	Apr	Mag	Giu	Lug	Ago	Set	Ott	Nov	Dic	tot
2008	3258	9052	22839	27849	29095	24791	30993	18408	43582	35895	19319	15391	280472
2009	23371	19194	20514	23288	24472	21042	26963	18329	41414	37059	20060	15717	291423
2010	24705	19691	22205	26375	25763	23984	27955	18340	42081	35751	21139	16836	304825
2011	26990	20878	21208	26801	25566	23221	27350	18997	39437	38778	23102	17163	309491
2012	28264	22177	29792	27622	26441	23945	26335	17843	35089	39269	22942	16880	316599
2013	28173	18870	23193	26633	25975	22864	25478	18001	37581	35160	23141	17208	302277
2014	29098	21750	24231	27992	26425	22096	24418	17036	34101	35161	23389	17488	303185
2015	29381	21731	25875										

Tabella 25: Assunzioni lavoro dipendente femmine (valori assoluti).

	Gen	Feb	Mar	Apr	Mag	Giu	Lug	Ago	Set	Ott	Nov	Dic	tot
2009							-13.00	-0.43	-4.97	3.24	3.84	2.12	3.90
2010	5.71	2.59	8.24	13.26	5.28	13.98	3.68	0.06	1.61	-3.53	5.38	7.12	4.60
2011	9.25	6.03	-4.49	1.62	-0.76	-3.18	-2.16	3.58	-6.28	8.47	9.29	1.94	1.53
2012	4.72	6.22	40.48	3.06	3.42	3.12	-3.71	-6.07	-11.03	1.27	-0.69	-1.65	2.30
2013	-0.32	-14.91	-22.15	-3.58	-1.76	-4.51	-3.25	0.89	7.10	-10.46	0.87	1.94	-4.52
2014	3.28	15.26	4.48	5.10	1.73	-3.36	-4.16	-5.36	-9.26	0.00	1.07	1.63	0.30
2015	0.97	-0.09	6.78										

Tabella 26: Assunzioni lavoro dipendente femmine (valori tendenziali).

Figura 11: Assunzioni lavoro dipendente genere (indice tendenziale annuo mobile. In rosso le femmine, in celeste i maschi).

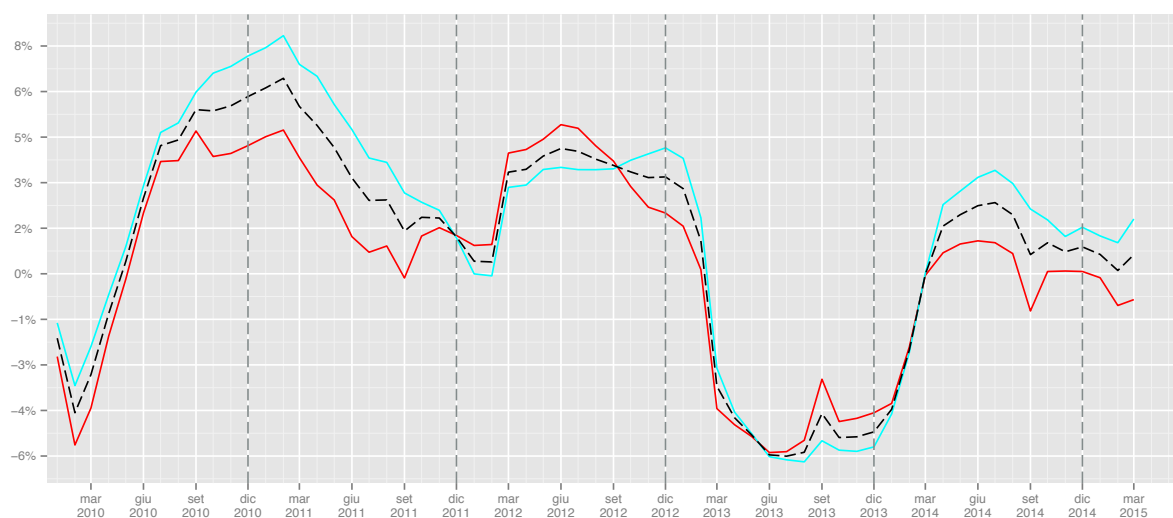

	I	II	III	IV	I	II	III	IV
2008	53921	110236	95185	78346				
2009	83208	99256	90926	79303			-4.47	1.22
2010	89187	108058	97787	84672	7.19	8.87	7.55	6.77
2011	94599	109326	96903	84374	6.07	1.17	-0.9	-0.35
2012	106730	113273	95796	86818	12.82	3.61	-1.14	2.9
2013	89511	104981	96936	88288	-16.13	-7.32	1.19	1.69
2014	96128	109008	94028	87427	7.39	3.84	-3	-0.98
2015	103957				8.14			

Tabella 27: Assunzioni lavoro dipendente maschi (valori trimestrali, assoluti a sinistra e tendenziali a destra).

	I	II	III	IV	I	II	III	IV
2008	35149	81735	92983	70605				
2009	63079	68802	86706	72836			-6.75	3.16
2010	66601	76122	88376	73726	5.58	10.64	1.93	1.22
2011	69076	75588	85784	79043	3.72	-0.7	-2.93	7.21
2012	80233	78008	79267	79091	16.15	3.2	-7.6	0.06
2013	70236	75472	81060	75509	-12.46	-3.25	2.26	-4.53
2014	75079	76513	75555	76038	6.9	1.38	-6.79	0.7
2015	76987				2.54			

Tabella 28: Assunzioni lavoro dipendente femmine (valori trimestrali, assoluti a sinistra e tendenziali a destra).

1.5.2 Cessazioni

	Gen	Feb	Mar	Apr	Mag	Giu	Lug	Ago	Set	Ott	Nov	Dic	tot
2008	6434	14096	22415	24442	26767	30833	31415	26984	38333	39518	28450	53286	342973
2009	24910	20991	24143	23600	25462	32350	31426	28662	37370	37286	27759	57713	371672
2010	24315	20788	24412	25075	26902	34182	33514	30093	39742	39052	29243	60235	387553
2011	26545	21952	24577	26439	28394	36118	32844	29623	41413	39639	28511	62144	398199
2012	24838	23866	28786	28304	30193	36929	32997	30510	42595	41651	29398	59937	410004
2013	24501	20935	24737	25168	27167	34301	30766	28786	39560	40771	30441	58901	386034
2014	25840	21476	26387	25180	26608	33653	29973	28638	38275	41175	28809	60127	386141
2015	25652	22555	27200										

Tabella 29: Cessazioni lavoro dipendente maschi (valori assoluti).

	Gen	Feb	Mar	Apr	Mag	Giu	Lug	Ago	Set	Ott	Nov	Dic	tot
2009							0.04	6.22	-2.51	-5.65	-2.43	8.31	8.37
2010	-2.39	-0.97	1.11	6.25	5.66	5.66	6.64	4.99	6.35	4.74	5.35	4.37	4.27
2011	9.17	5.60	0.68	5.44	5.55	5.66	-2.00	-1.56	4.20	1.50	-2.50	3.17	2.75
2012	-6.43	8.72	17.13	7.05	6.34	2.25	0.47	2.99	2.85	5.08	3.11	-3.55	2.96
2013	-1.36	-12.28	-14.07	-11.08	-10.02	-7.12	-6.76	-5.65	-7.13	-2.11	3.55	-1.73	-5.85
2014	5.47	2.58	6.67	0.05	-2.06	-1.89	-2.58	-0.51	-3.25	0.99	-5.36	2.08	0.03
2015	-0.73	5.02	3.08										

Tabella 30: Cessazioni lavoro dipendente maschi (valori tendenziali).

	Gen	Feb	Mar	Apr	Mag	Giu	Lug	Ago	Set	Ott	Nov	Dic	tot
2008	2836	6786	17151	19093	22157	28371	19747	17785	29543	29712	23078	52362	268621
2009	16241	15603	18346	17381	20586	34925	19767	23189	29822	30108	23938	55247	305153
2010	15933	15220	18891	17436	22832	36138	20840	24134	31275	29163	23365	54944	310171
2011	17231	16897	17988	20536	23366	37171	21245	23109	31698	31191	23800	54185	318417
2012	17121	17476	21110	21033	23526	38841	20560	21595	31283	30494	22234	50852	316125
2013	17703	16600	20124	19743	22117	38064	20037	20053	28346	30365	23036	49052	305240
2014	18569	17946	22048	20660	22803	38310	18328	20090	27701	29994	23258	47009	306716
2015	18520	18298	22347										

Tabella 31: Cessazioni lavoro dipendente femmine (valori assoluti).

	Gen	Feb	Mar	Apr	Mag	Giu	Lug	Ago	Set	Ott	Nov	Dic	tot
2009							0.10	30.39	0.94	1.33	3.73	5.51	13.60
2010	-1.90	-2.45	2.97	0.32	10.91	3.47	5.43	4.08	4.87	-3.14	-2.39	-0.55	1.64
2011	8.15	11.02	-4.78	17.78	2.34	2.86	1.94	-4.25	1.35	6.95	1.86	-1.38	2.66
2012	-0.64	3.43	17.36	2.42	0.68	4.49	-3.22	-6.55	-1.31	-2.23	-6.58	-6.15	-0.72
2013	3.40	-5.01	-4.67	-6.13	-5.99	-2.00	-2.54	-7.14	-9.39	-0.42	3.61	-3.54	-3.44
2014	4.89	8.11	9.56	4.64	3.10	0.65	-8.53	0.18	-2.28	-1.22	0.96	-4.16	0.48
2015	-0.26	1.96	1.36										

Tabella 32: Cessazioni lavoro dipendente femmine (valori tendenziali).

Figura 12: Cessazioni lavoro dipendente genere (indice tendenziale annuo mobile. In rosso le femmine, in celeste i maschi).

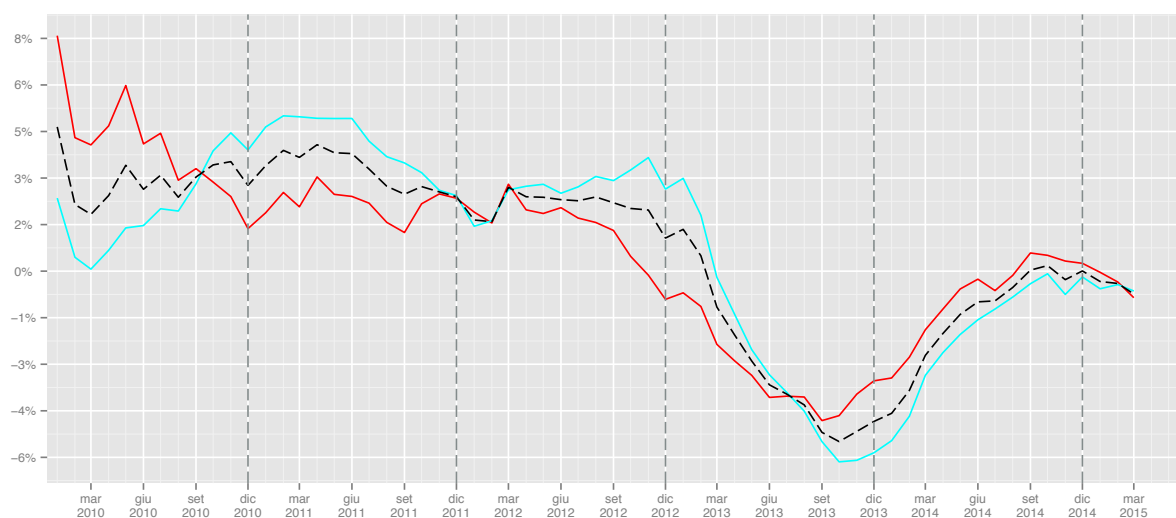

	I	II	III	IV	I	II	III	IV
2008	42945	82042	96732	121254				
2009	70044	81412	97458	122758			0.75	1.24
2010	69515	86159	103349	128530	-0.76	5.83	6.04	4.7
2011	73074	90951	103880	130294	5.12	5.56	0.51	1.37
2012	77490	95426	106102	130986	6.04	4.92	2.14	0.53
2013	70173	86636	99112	130113	-9.44	-9.21	-6.59	-0.67
2014	73703	85441	96886	130111	5.03	-1.38	-2.25	0
2015	75407				2.31			

Tabella 33: Cessazioni lavoro dipendente maschi (valori trimestrali, assoluti a sinistra e tendenziali a destra).

	I	II	III	IV	I	II	III	IV
2008	26773	69621	67075	105152				
2009	50190	72892	72778	109293			8.5	3.94
2010	50044	76406	76249	107472	-0.29	4.82	4.77	-1.67
2011	52116	81073	76052	109176	4.14	6.11	-0.26	1.59
2012	55707	83400	73438	103580	6.89	2.87	-3.44	-5.13
2013	54427	79924	68436	102453	-2.3	-4.17	-6.81	-1.09
2014	58563	81773	66119	100261	7.6	2.31	-3.39	-2.14
2015	59165				1.03			

Tabella 34: Cessazioni lavoro dipendente femmine (valori trimestrali, assoluti a sinistra e tendenziali a destra).

1.5.3 Saldi

	Gen	Feb	Mar	Apr	Mag	Giu	Lug	Ago	Set	Ott	Nov	Dic	tot
2008	580	2070	8326	12082	10134	5978	6327	-6804	-1070	-6440	-3689	-32779	-5285
2009	5221	4068	3875	9048	8285	511	3381	-8368	-1545	-4914	-2584	-35957	-18979
2010	8680	5117	5875	10185	9635	2079	4700	-8528	-1734	-5160	-2812	-35886	-7849
2011	10541	6330	4654	10161	7615	599	5351	-7289	-5039	-5375	-1826	-38719	-12997
2012	11683	6535	11022	9986	7323	538	4880	-7383	-7803	-5873	-1610	-36685	-7387
2013	10058	3818	5462	8782	8837	726	6391	-5194	-3373	-4849	-1779	-35197	-6318
2014	11375	6196	4854	13339	9591	637	7342	-6256	-3944	-6511	-1405	-34768	450
2015	13138	7186	8226										

Tabella 35: Saldi lavoro dipendente maschi (valori assoluti).

Figura 13: Saldi assoluti lavoro dipendente maschi

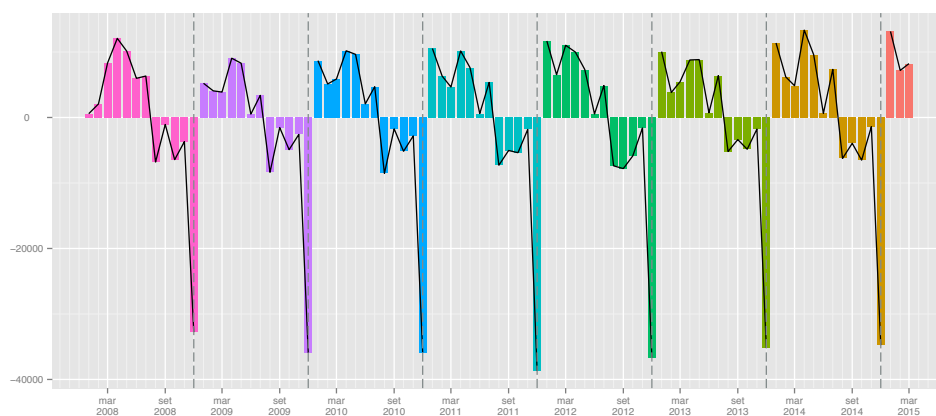

	Gen	Feb	Mar	Apr	Mag	Giu	Lug	Ago	Set	Ott	Nov	Dic	tot
2008	422	2266	5688	8756	6938	-3580	11246	623	14039	6183	-3759	-36971	11851
2009	7130	3591	2168	5907	3886	-13883	7196	-4860	11592	6951	-3878	-39530	-13730
2010	8772	4471	3314	8939	2931	-12154	7115	-5794	10806	6588	-2226	-38108	-5346
2011	9759	3981	3220	6265	2200	-13950	6105	-4112	7739	7587	-698	-37022	-8926
2012	11143	4701	8682	6589	2915	-14896	5775	-3752	3806	8775	708	-33972	474
2013	10470	2270	3069	6890	3858	-15200	5441	-2052	9235	4795	105	-31844	-2963
2014	10529	3804	2183	7332	3622	-16214	6090	-3054	6400	5167	131	-29521	-3531
2015	10861	3433	3528										

Tabella 36: Saldi lavoro dipendente femmine (valori assoluti).

Figura 14: Saldi assoluti lavoro dipendente femmine



Figura 15: Saldi cumulati lavoro dipendente maschi



Figura 16: Saldi cumulati lavoro dipendente femmine

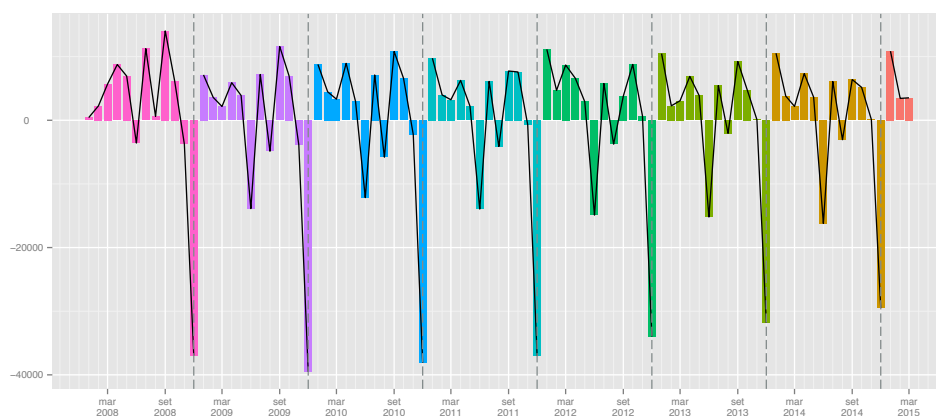

	I	II	III	IV
2008	10976	28194	-1547	-42908
2009	13164	17844	-6532	-43455
2010	19672	21899	-5562	-43858
2011	21525	18375	-6977	-45920
2012	29240	17847	-10306	-44168
2013	19338	18345	-2176	-41825
2014	22425	23567	-2858	-42684
2015	28550			

Tabella 37: Saldi lavoro dipendente maschi (valori trimestrali).

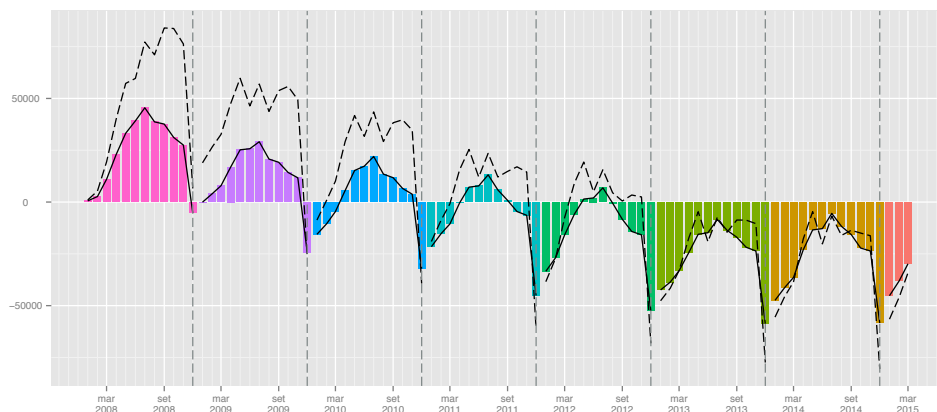
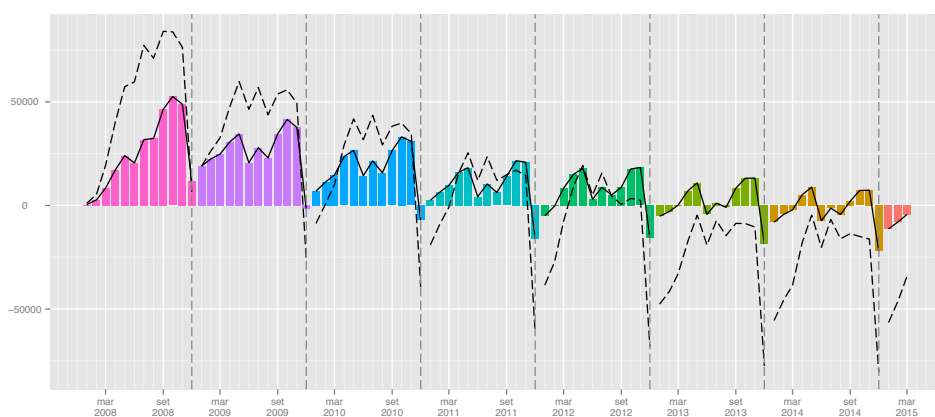
	I	II	III	IV
2008	8376	12114	25908	-34547
2009	12889	-4090	13928	-36457
2010	16557	-284	12127	-33746
2011	16960	-5485	9732	-30133
2012	24526	-5392	5829	-24489
2013	15809	-4452	12624	-26944
2014	16516	-5260	9436	-24223
2015	17822			

Tabella 38: Saldi lavoro dipendente femmine (valori trimestrali).

1.6 Classi Età

1.6.1 Assunzioni

	Gen	Feb	Mar	Apr	Mag	Giu	Lug	Ago	Set	Ott	Nov	Dic	tot
2008	4530	9779	19695	21922	24398	26429	28325	15629	22831	22659	16438	14424	227059
2009	15968	14208	15643	18289	20650	21959	24322	14734	20738	20857	15524	14914	217806
2010	16754	14665	17669	19222	21220	23692	26337	15231	22291	21829	16306	15649	230865
2011	18660	15171	16254	20434	20901	23407	25666	15341	21477	21028	15616	14965	228920
2012	17954	17701	23914	21820	21501	24239	24501	15175	20349	20873	15760	14694	238481
2013	16127	12803	15885	18025	19925	22624	23352	15221	19452	20958	16037	14602	215011
2014	16922	13591	15781	19145	19828	21032	22079	14125	17906	18654	14816	14247	208126
2015	16892	14094	17145										

Tabella 39: Assunzioni lavoro dipendente giovani (valori assoluti).

	Gen	Feb	Mar	Apr	Mag	Giu	Lug	Ago	Set	Ott	Nov	Dic	tot
2009							-14.13	-5.73	-9.17	-7.95	-5.56	3.40	-4.08
2010	4.92	3.22	12.95	5.10	2.76	7.89	8.28	3.37	7.49	4.66	5.04	4.93	6.00
2011	11.38	3.45	-8.01	6.31	-1.50	-1.20	-2.55	0.72	-3.65	-3.67	-4.23	-4.37	-0.84
2012	-3.78	16.68	47.13	6.78	2.87	3.55	-4.54	-1.08	-5.25	-0.74	0.92	-1.81	4.18
2013	-10.18	-27.67	-33.57	-17.39	-7.33	-6.66	-4.69	0.30	-4.41	0.41	1.76	-0.63	-9.84
2014	4.93	6.15	-0.65	6.21	-0.49	-7.04	-5.45	-7.20	-7.95	-10.99	-7.61	-2.43	-3.20
2015	-0.18	3.70	8.64										

Tabella 40: Assunzioni lavoro dipendente giovani (valori tendenziali).

	Gen	Feb	Mar	Apr	Mag	Giu	Lug	Ago	Set	Ott	Nov	Dic	tot
2008	5404	14334	31137	38681	38042	32235	36610	20812	53404	42494	25559	19707	358419
2009	34234	27359	30071	33839	33967	28830	33748	21589	51349	44379	27518	20857	387740
2010	37272	28267	31798	38102	37147	33089	35849	22324	52289	43484	28815	23408	411844
2011	40868	30824	31067	38506	36556	32786	35659	23244	48826	46985	31133	23298	419752
2012	41993	31826	41231	39389	37989	33390	35146	22820	44310	48574	31773	22923	431364
2013	41546	27570	33499	37953	37340	31438	34740	23365	48318	44910	32233	23712	416624
2014	43818	31865	35199	40414	37828	31408	34751	22154	44583	45374	32352	25457	425203
2015	45412	33115	39051										

Tabella 41: Assunzioni lavoro dipendente adulti (valori assoluti).

	Gen	Feb	Mar	Apr	Mag	Giu	Lug	Ago	Set	Ott	Nov	Dic	tot
2009							-7.82	3.73	-3.85	4.44	7.66	5.84	8.18
2010	8.87	3.32	5.74	12.60	9.36	14.77	6.23	3.40	1.83	-2.02	4.71	12.23	6.22
2011	9.65	9.05	-2.30	1.06	-1.59	-0.92	-0.53	4.12	-6.62	8.05	8.04	-0.47	1.92
2012	2.75	3.25	32.72	2.29	3.92	1.84	-1.44	-1.82	-9.25	3.38	2.06	-1.61	2.77
2013	-1.06	-13.37	-18.75	-3.65	-1.71	-5.85	-1.16	2.39	9.05	-7.54	1.45	3.44	-3.42
2014	5.47	15.58	5.07	6.48	1.31	-0.10	0.03	-5.18	-7.73	1.03	0.37	7.36	2.06
2015	3.64	3.92	10.94										

Tabella 42: Assunzioni lavoro dipendente adulti (valori tendenziali).

	Gen	Feb	Mar	Apr	Mag	Giu	Lug	Ago	Set	Ott	Nov	Dic	tot
2008	334	1086	2703	3732	3534	2927	3790	2141	4592	3811	2080	1761	32491
2009	3292	2679	2814	3808	3599	3114	3699	2300	5149	4195	2193	1701	38543
2010	3674	2661	3025	4311	3933	3464	3983	2350	5506	4329	2448	2127	41811
2011	4545	3164	3118	4459	4117	3745	4220	2746	5504	5025	3037	2323	46003
2012	4838	3050	4455	4702	4464	3783	4565	2975	5221	5595	3193	2513	49354
2013	5056	3249	4005	4604	4712	3828	4543	3007	5995	5212	3530	2597	50338
2014	5573	3966	4491	6952	4968	3946	4903	3139	5943	5797	3625	3143	56446
2015	5867	4263	5105										

Tabella 43: Assunzioni lavoro dipendente anziani (valori assoluti).

	Gen	Feb	Mar	Apr	Mag	Giu	Lug	Ago	Set	Ott	Nov	Dic	tot
2009							-2.40	7.43	12.13	10.08	5.43	-3.41	18.63
2010	11.60	-0.67	7.50	13.21	9.28	11.24	7.68	2.17	6.93	3.19	11.63	25.04	8.48
2011	23.71	18.90	3.07	3.43	4.68	8.11	5.95	16.85	-0.04	16.08	24.06	9.21	10.03
2012	6.45	-3.60	42.88	5.45	8.43	1.01	8.18	8.34	-5.14	11.34	5.14	8.18	7.28
2013	4.51	6.52	-10.10	-2.08	5.56	1.19	-0.48	1.08	14.82	-6.85	10.55	3.34	1.99
2014	10.23	22.07	12.13	51.00	5.43	3.08	7.92	4.39	-0.87	11.22	2.69	21.02	12.13
2015	5.28	7.49	13.67										

Tabella 44: Assunzioni lavoro dipendente anziani (valori tendenziali).

Figura 17: Assunzioni lavoro dipendente classi età (indice tendenziale annuo mobile. In rosso i giovani (fino a 29 anni), in celeste gli adulti (da 30 a 54 anni) e in verde gli anziani (oltre i 54 anni)).

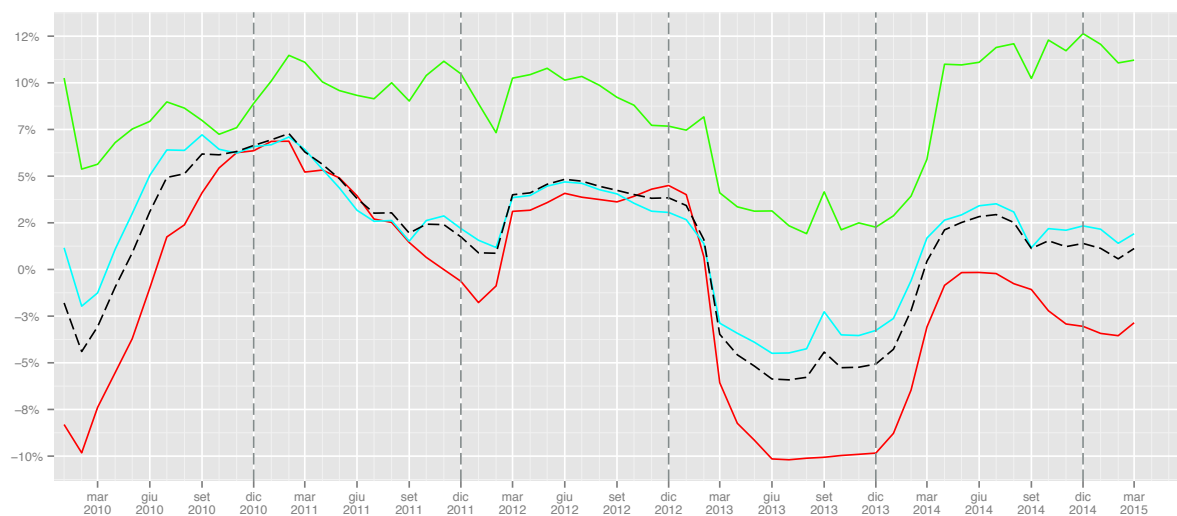

	I	II	III	IV	I	II	III	IV
2008	34004	72749	66785	53521				
2009	45819	60898	59794	51295			-10.47	-4.16
2010	49088	64134	63859	53784	7.13	5.31	6.8	4.85
2011	50085	64742	62484	51609	2.03	0.95	-2.15	-4.04
2012	59569	67560	60025	51327	18.94	4.35	-3.94	-0.55
2013	44815	60574	58025	51597	-24.77	-10.34	-3.33	0.53
2014	46294	60005	54110	47717	3.3	-0.94	-6.75	-7.52
2015	48131				3.97			

Tabella 45: Assunzioni lavoro dipendente giovani (valori trimestrali, assoluti a sinistra e tendenziali a destra).

	I	II	III	IV	I	II	III	IV
2008	50875	108958	110826	87760				
2009	91664	96636	106686	92754			-3.74	5.69
2010	97337	108338	110462	95707	6.19	12.11	3.54	3.18
2011	102759	107848	107729	101416	5.57	-0.45	-2.47	5.97
2012	115050	110768	102276	103270	11.96	2.71	-5.06	1.83
2013	102615	106731	106423	100855	-10.81	-3.64	4.05	-2.34
2014	110882	109650	101488	103183	8.06	2.73	-4.64	2.31
2015	117578				6.04			

Tabella 46: Assunzioni lavoro dipendente adulti (valori trimestrali, assoluti a sinistra e tendenziali a destra).

	I	II	III	IV	I	II	III	IV
2008	4123	10193	10523	7652				
2009	8785	10521	11148	8089			5.94	5.71
2010	9360	11708	11839	8904	6.55	11.28	6.2	10.08
2011	10827	12321	12470	10385	15.67	5.24	5.33	16.63
2012	12343	12949	12761	11301	14	5.1	2.33	8.82
2013	12310	13144	13545	11339	-0.27	1.51	6.14	0.34
2014	14030	15866	13985	12565	13.97	20.71	3.25	10.81
2015	15235				8.59			

Tabella 47: Assunzioni lavoro dipendente anziani (valori trimestrali, assoluti a sinistra e tendenziali a destra).

1.6.2 Cessazioni

	Gen	Feb	Mar	Apr	Mag	Giu	Lug	Ago	Set	Ott	Nov	Dic	tot
2008	3680	7793	13938	15301	18157	21397	20681	19557	26450	23075	15612	25908	211549
2009	13384	11258	13202	13378	16257	20067	18998	17758	24449	20546	14455	26440	210192
2010	13184	10925	13135	14287	16325	20250	19759	18395	25709	21338	14655	27278	215240
2011	14325	11421	13031	14448	16787	20014	19372	17759	25965	21063	13983	27037	215205
2012	13132	11760	15547	16065	17562	20660	18494	18724	26434	21023	14142	24875	218418
2013	12400	10305	12355	13681	15191	19178	17333	17623	24510	20614	14203	24191	201584
2014	12800	10067	12277	12795	15059	18013	15718	16915	22665	19641	13191	22916	192057
2015	12816	10517	12806										

Tabella 48: Cessazioni lavoro dipendente giovani (valori assoluti).

	Gen	Feb	Mar	Apr	Mag	Giu	Lug	Ago	Set	Ott	Nov	Dic	tot
2009							-8.14	-9.20	-7.57	-10.96	-7.41	2.05	-0.64
2010	-1.49	-2.96	-0.51	6.79	0.42	0.91	4.01	3.59	5.15	3.85	1.38	3.17	2.40
2011	8.65	4.54	-0.79	1.13	2.83	-1.17	-1.96	-3.46	1.00	-1.29	-4.59	-0.88	-0.02
2012	-8.33	2.97	19.31	11.19	4.62	3.23	-4.53	5.43	1.81	-0.19	1.14	-8.00	1.49
2013	-5.57	-12.37	-20.53	-14.84	-13.50	-7.17	-6.28	-5.88	-7.28	-1.95	0.43	-2.75	-7.71
2014	3.23	-2.31	-0.63	-6.48	-0.87	-6.07	-9.32	-4.02	-7.53	-4.72	-7.13	-5.27	-4.73
2015	0.12	4.47	4.31										

Tabella 49: Cessazioni lavoro dipendente giovani (valori tendenziali).

	Gen	Feb	Mar	Apr	Mag	Giu	Lug	Ago	Set	Ott	Nov	Dic	tot
2008	5067	11948	23031	25904	28355	34415	27340	21959	36643	41177	32082	68488	356409
2009	24707	22897	26460	24967	27048	42560	28431	28721	37244	41718	33291	74053	412097
2010	24065	22687	27150	25301	30161	45069	30663	30129	39451	41352	33548	74864	424440
2011	25594	24729	26329	29258	31514	47425	30394	28772	40496	43705	33778	76013	438007
2012	25428	26449	30682	29464	32125	49530	30618	27686	41066	44212	32344	72881	442485
2013	26013	24186	28995	27659	30418	47530	29400	26924	37758	43900	34315	71185	428283
2014	27697	25705	30891	29184	30344	48043	28387	26761	36900	44480	33677	70476	432545
2015	27437	26529	32254										

Tabella 50: Cessazioni lavoro dipendente adulti (valori assoluti).

	Gen	Feb	Mar	Apr	Mag	Giu	Lug	Ago	Set	Ott	Nov	Dic	tot
2009							3.99	30.79	1.64	1.31	3.77	8.13	15.62
2010	-2.60	-0.92	2.61	1.34	11.51	5.90	7.85	4.90	5.93	-0.88	0.77	1.10	3.00
2011	6.35	9.00	-3.02	15.64	4.49	5.23	-0.88	-4.50	2.65	5.69	0.69	1.53	3.20
2012	-0.65	6.96	16.53	0.70	1.94	4.44	0.74	-3.77	1.41	1.16	-4.25	-4.12	1.02
2013	2.30	-8.56	-5.50	-6.13	-5.31	-4.04	-3.98	-2.75	-8.06	-0.71	6.09	-2.33	-3.21
2014	6.47	6.28	6.54	5.51	-0.24	1.08	-3.45	-0.61	-2.27	1.32	-1.86	-1.00	1.00
2015	-0.94	3.21	4.41										

Tabella 51: Cessazioni lavoro dipendente adulti (valori tendenziali).

	Gen	Feb	Mar	Apr	Mag	Giu	Lug	Ago	Set	Ott	Nov	Dic	tot
2008	517	1128	2572	2305	2396	3377	3133	3245	4775	4973	3831	11242	43494
2009	3054	2433	2823	2634	2741	4645	3763	5371	5499	5130	3951	12467	54511
2010	2999	2395	3018	2923	3248	5000	3932	5703	5856	5525	4405	13036	58040
2011	3857	2699	3205	3268	3459	5850	4323	6201	6650	6060	4548	13278	63398
2012	3399	3132	3667	3808	4029	5579	4445	5695	6378	6910	5145	13032	65219
2013	3788	3044	3510	3571	3674	5657	4070	4292	5638	6621	4957	12577	61399
2014	3912	3650	5267	3861	4008	5907	4196	5052	6411	7048	5199	13744	68255
2015	3919	3807	4487										

Tabella 52: Cessazioni lavoro dipendente anziani (valori assoluti).

	Gen	Feb	Mar	Apr	Mag	Giu	Lug	Ago	Set	Ott	Nov	Dic	tot
2009							20.11	65.52	15.16	3.16	3.13	10.90	25.33
2010	-1.80	-1.56	6.91	10.97	18.50	7.64	4.49	6.18	6.49	7.70	11.49	4.56	6.47
2011	28.61	12.69	6.20	11.80	6.50	17.00	9.94	8.73	13.56	9.68	3.25	1.86	9.23
2012	-11.87	16.04	14.41	16.52	16.48	-4.63	2.82	-8.16	-4.09	14.03	13.13	-1.85	2.87
2013	11.44	-2.81	-4.28	-6.22	-8.81	1.40	-8.44	-24.64	-11.60	-4.18	-3.65	-3.49	-5.86
2014	3.27	19.91	50.06	8.12	9.09	4.42	3.10	17.71	13.71	6.45	4.88	9.28	11.17
2015	0.18	4.30	-14.81										

Tabella 53: Cessazioni lavoro dipendente anziani (valori tendenziali).

Figura 18: Cessazioni lavoro dipendente classi età (indice tendenziale annuo mobile. In rosso i giovani, in celeste gli adulti e in verde gli anziani).

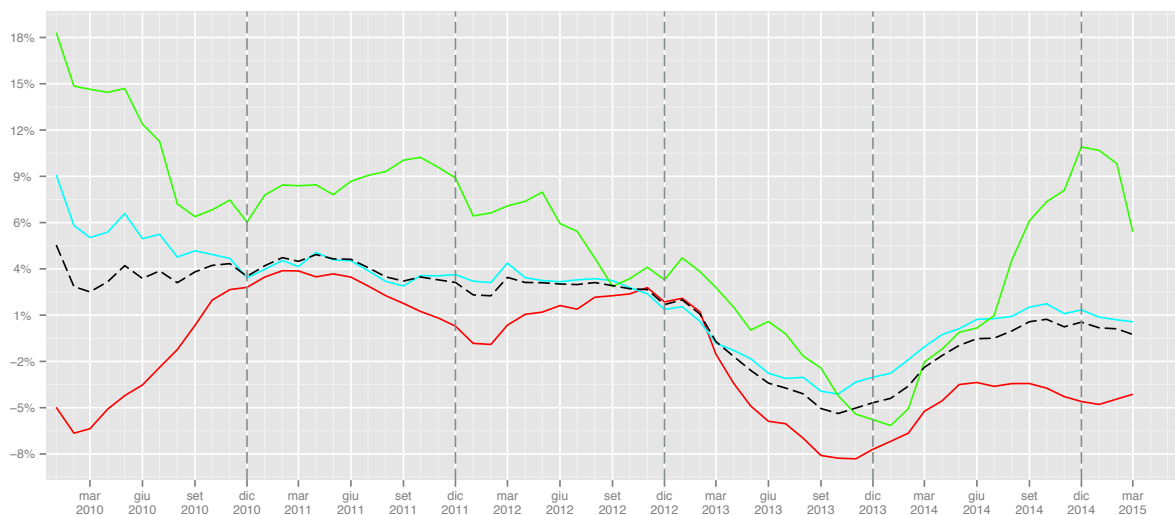

	I	II	III	IV	I	II	III	IV
2008	25411	54855	66688	64595				
2009	37844	49702	61205	61441			-8.22	-4.88
2010	37244	50862	63863	63271	-1.59	2.33	4.34	2.98
2011	38777	51249	63096	62083	4.12	0.76	-1.2	-1.88
2012	40439	54287	63652	60040	4.29	5.93	0.88	-3.29
2013	35060	48050	59466	59008	-13.3	-11.49	-6.58	-1.72
2014	35144	45867	55298	55748	0.24	-4.54	-7.01	-5.52
2015	36139				2.83			

Tabella 54: Cessazioni lavoro dipendente giovani (valori trimestrali, assoluti a sinistra e tendenziali a destra).

	I	II	III	IV	I	II	III	IV
2008	40046	88674	85942	141747				
2009	74064	94575	94396	149062			9.84	5.16
2010	73902	100531	100243	149764	-0.22	6.3	6.19	0.47
2011	76652	108197	99662	153496	3.72	7.63	-0.58	2.49
2012	82559	111119	99370	149437	7.71	2.7	-0.29	-2.64
2013	79194	105607	94082	149400	-4.08	-4.96	-5.32	-0.02
2014	84293	107571	92048	148633	6.44	1.86	-2.16	-0.51
2015	86220				2.29			

Tabella 55: Cessazioni lavoro dipendente adulti (valori trimestrali, assoluti a sinistra e tendenziali a destra).

	I	II	III	IV	I	II	III	IV
2008	4217	8078	11153	20046				
2009	8310	10020	14633	21548			31.2	7.49
2010	8412	11171	15491	22966	1.23	11.49	5.86	6.58
2011	9761	12577	17174	23886	16.04	12.59	10.86	4.01
2012	10198	13416	16518	25087	4.48	6.67	-3.82	5.03
2013	10342	12902	14000	24155	1.41	-3.83	-15.24	-3.72
2014	12829	13776	15659	25991	24.05	6.77	11.85	7.6
2015	12213				-4.8			

Tabella 56: Cessazioni lavoro dipendente anziani (valori trimestrali, assoluti a sinistra e tendenziali a destra).

1.6.3 Saldi

	Gen	Feb	Mar	Apr	Mag	Giu	Lug	Ago	Set	Ott	Nov	Dic	tot
2008	850	1986	5757	6621	6241	5032	7644	-3928	-3619	-416	826	-11484	15510
2009	2584	2950	2441	4911	4393	1892	5324	-3024	-3711	311	1069	-11526	7614
2010	3570	3740	4534	4935	4895	3442	6578	-3164	-3418	491	1651	-11629	15625
2011	4335	3750	3223	5986	4114	3393	6294	-2418	-4488	-35	1633	-12072	13715
2012	4822	5941	8367	5755	3939	3579	6007	-3549	-6085	-150	1618	-10181	20063
2013	3727	2498	3530	4344	4734	3446	6019	-2402	-5058	344	1834	-9589	13427
2014	4122	3524	3504	6350	4769	3019	6361	-2790	-4759	-987	1625	-8669	16069
2015	4076	3577	4339										

Tabella 57: Saldi lavoro dipendente giovani (valori assoluti).

Figura 19: Saldi assoluti lavoro dipendente giovani

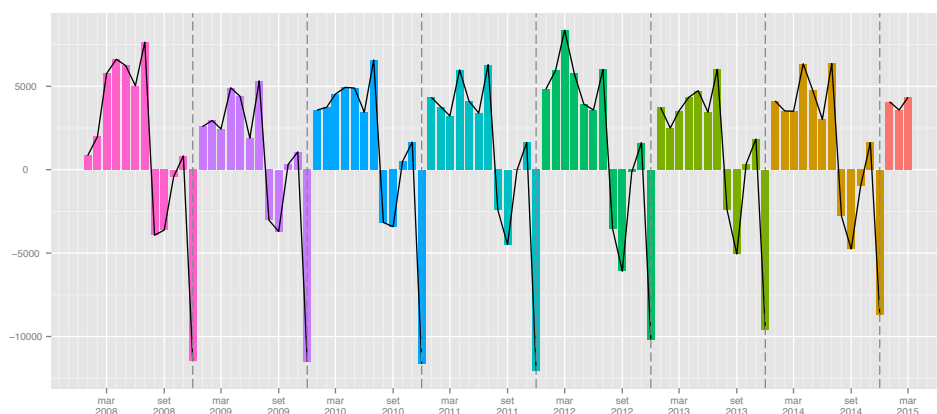

	Gen	Feb	Mar	Apr	Mag	Giu	Lug	Ago	Set	Ott	Nov	Dic	tot
2008	337	2386	8106	12777	9687	-2180	9270	-1147	16761	1317	-6523	-48781	2010
2009	9527	4462	3611	8872	6919	-13730	5317	-7132	14105	2661	-5773	-53196	-24357
2010	13207	5580	4648	12801	6986	-11980	5186	-7805	12838	2132	-4733	-51456	-12596
2011	15274	6095	4738	9248	5042	-14639	5265	-5528	8330	3280	-2645	-52715	-18255
2012	16565	5377	10549	9925	5864	-16140	4528	-4866	3244	4362	-571	-49958	-11121
2013	15533	3384	4504	10294	6922	-16092	5340	-3559	10560	1010	-2082	-47473	-11659
2014	16121	6160	4308	11230	7484	-16635	6364	-4607	7683	894	-1325	-45019	-7342
2015	17975	6586	6797										

Tabella 58: Saldi lavoro dipendente adulti (valori assoluti).

Figura 20: Saldi assoluti lavoro dipendente adulti

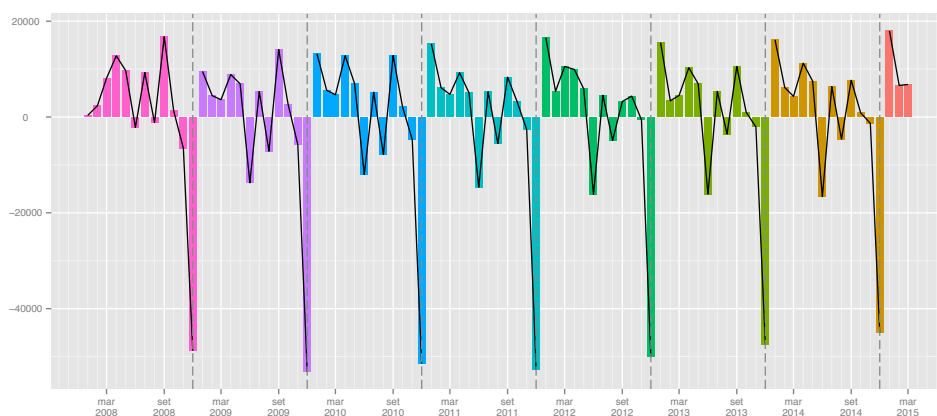

	Gen	Feb	Mar	Apr	Mag	Giu	Lug	Ago	Set	Ott	Nov	Dic	tot
2008	-183	-42	131	1427	1138	-450	657	-1104	-183	-1162	-1751	-9481	-11003
2009	238	246	-9	1174	858	-1531	-64	-3071	-350	-935	-1758	-10766	-15968
2010	675	266	7	1388	685	-1536	51	-3353	-350	-1196	-1957	-10909	-16229
2011	688	465	-87	1191	658	-2105	-103	-3455	-1146	-1035	-1511	-10955	-17395
2012	1439	-82	788	894	435	-1796	120	-2720	-1157	-1315	-1952	-10519	-15865
2013	1268	205	495	1033	1038	-1829	473	-1285	357	-1409	-1427	-9980	-11061
2014	1661	316	-776	3091	960	-1961	707	-1913	-468	-1251	-1574	-10601	-11809
2015	1948	456	618										

Tabella 59: Saldi lavoro dipendente anziani (valori assoluti).

Figura 21: Saldi assoluti lavoro dipendente anziani



Figura 22: Saldi cumulati lavoro dipendente giovani



Figura 23: Saldi cumulati lavoro dipendente adulti

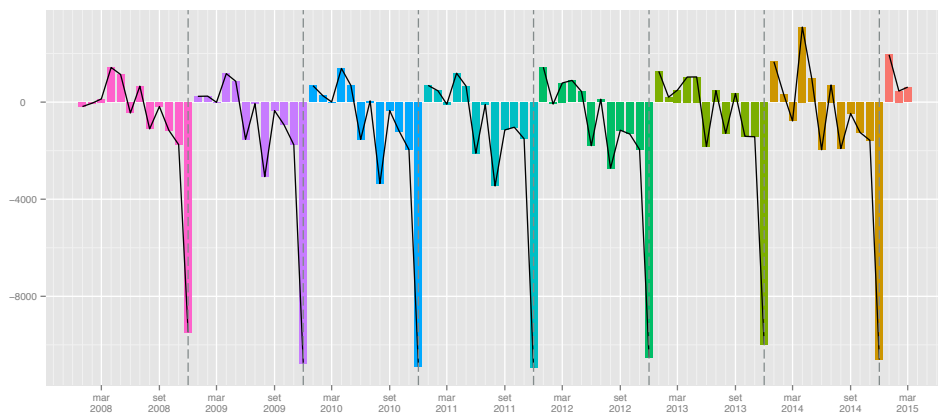

Figura 24: Saldi cumulati lavoro dipendente anziani

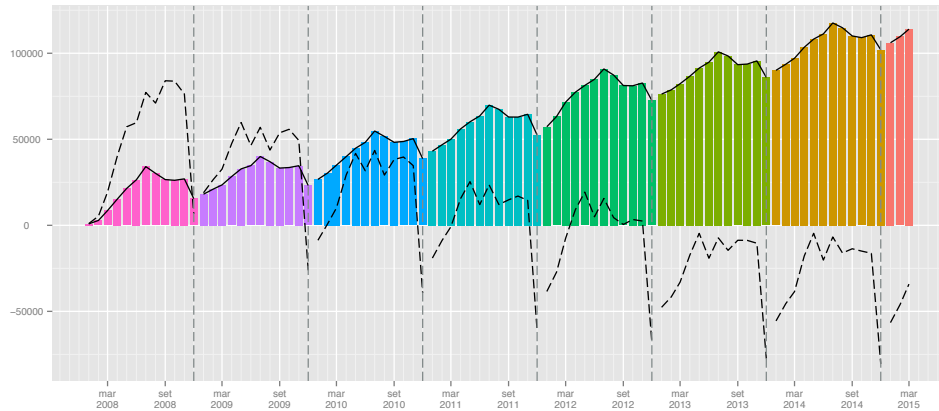

	I	II	III	IV
2008	8593	17894	97	-11074
2009	7975	11196	-1411	-10146
2010	11844	13272	-4	-9487
2011	11308	13493	-612	-10474
2012	19130	13273	-3627	-8713
2013	9755	12524	-1441	-7411
2014	11150	14138	-1188	-8031
2015	11992			

Tabella 60: Saldi lavoro dipendente giovani (valori trimestrali).

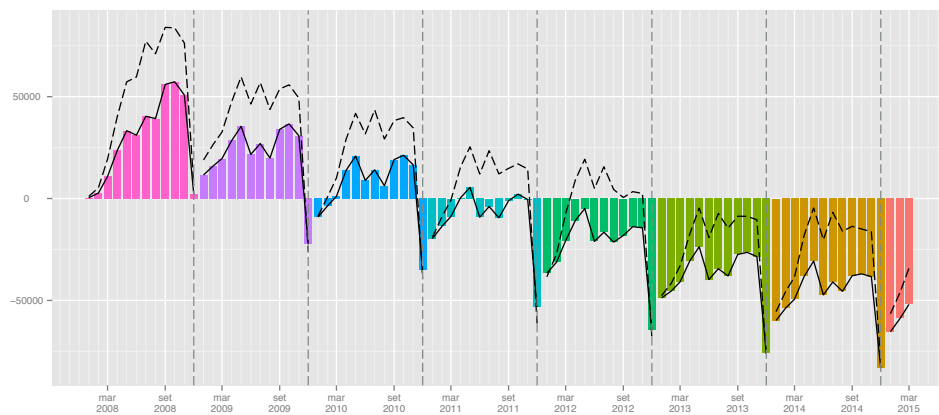
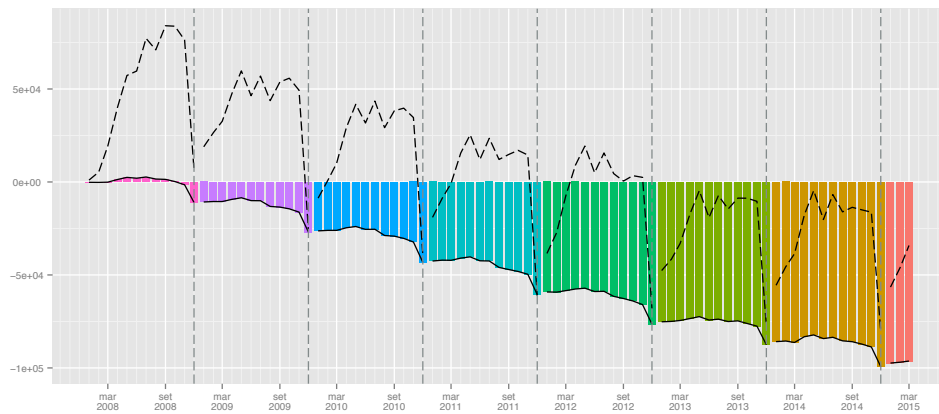
	I	II	III	IV
2008	10829	20284	24884	-53987
2009	17600	2061	12290	-56308
2010	23435	7807	10219	-54057
2011	26107	-349	8067	-52080
2012	32491	-351	2906	-46167
2013	23421	1124	12341	-48545
2014	26589	2079	9440	-45450
2015	31358			

Tabella 61: Saldi lavoro dipendente adulti (valori trimestrali).

	I	II	III	IV
2008	-94	2115	-630	-12394
2009	475	501	-3485	-13459
2010	948	537	-3652	-14062
2011	1066	-256	-4704	-13501
2012	2145	-467	-3757	-13786
2013	1968	242	-455	-12816
2014	1201	2090	-1674	-13426
2015	3022			

Tabella 62: Saldi lavoro dipendente anziani (valori trimestrali).

1.7 Settori ATECO

1.7.1 Assunzioni

	Gen	Feb	Mar	Apr	Mag	Giu	Lug	Ago	Set	Ott	Nov	Dic	tot
2008	469	1266	4258	8301	8347	7689	11575	6732	8848	14490	2225	1182	75382
2009	9915	6510	5742	7396	6902	6543	9338	6356	9036	12646	2022	915	83321
2010	10288	5711	5536	7637	7938	8788	10698	5609	9091	12763	2313	901	87273
2011	12260	5867	5201	6672	6958	7364	9164	5512	8134	10999	2674	1050	81855
2012	13582	4779	6436	6040	6753	5878	8016	4753	7922	9582	2788	870	77399
2013	13502	4589	5012	6447	6534	5857	7978	4404	7146	8544	2451	1253	73717
2014	14561	5441	5611	5780	5936	5505	7647	4152	6449	7676	2274	1231	72263
2015	14948	4587	5527										

Tabella 63: Assunzioni lavoro dipendente agricoltura (valori assoluti).

	Gen	Feb	Mar	Apr	Mag	Giu	Lug	Ago	Set	Ott	Nov	Dic	tot
2009							-19.33	-5.59	2.12	-12.73	-9.12	-22.59	10.53
2010	3.76	-12.27	-3.59	3.26	15.01	34.31	14.56	-11.75	0.61	0.93	14.39	-1.53	4.74
2011	19.17	2.73	-6.05	-12.64	-12.35	-16.20	-14.34	-1.73	-10.53	-13.82	15.61	16.54	-6.21
2012	10.78	-18.54	23.75	-9.47	-2.95	-20.18	-12.53	-13.77	-2.61	-12.88	4.26	-17.14	-5.44
2013	-0.59	-3.98	-22.13	6.74	-3.24	-0.36	-0.47	-7.34	-9.80	-10.83	-12.09	44.02	-4.76
2014	7.84	18.57	11.95	-10.35	-9.15	-6.01	-4.15	-5.72	-9.75	-10.16	-7.22	-1.76	-1.97
2015	2.66	-15.70	-1.50										

Tabella 64: Assunzioni lavoro dipendente agricoltura (valori tendenziali).

	Gen	Feb	Mar	Apr	Mag	Giu	Lug	Ago	Set	Ott	Nov	Dic	tot
2008	1663	4858	6529	8085	7670	7376	6870	2192	8192	8214	6296	3515	71460
2009	5848	5879	7407	6551	7187	6660	6257	2163	7615	7080	6242	3586	72475
2010	5559	5727	6656	6716	7310	6988	6398	2651	8229	6869	5739	3784	72626
2011	6525	6634	6448	6405	7035	6850	6658	2949	7525	6523	5920	3626	73098
2012	5986	5039	7139	5282	7197	6672	6404	2871	6879	6754	5681	3220	69124
2013	5913	4751	4715	5569	6264	5517	6189	2572	6484	6787	5291	3517	63569
2014	5418	5160	5570	5022	6080	5650	6193	2512	6638	6544	5634	4022	64443
2015	5491	5013	6186										

Tabella 65: Assunzioni lavoro dipendente costruzioni (valori assoluti).

	Gen	Feb	Mar	Apr	Mag	Giu	Lug	Ago	Set	Ott	Nov	Dic	tot
2009							-8.92	-1.32	-7.04	-13.81	-0.86	2.02	1.42
2010	-4.94	-2.59	-10.14	2.52	1.71	4.92	2.25	22.56	8.06	-2.98	-8.06	5.52	0.21
2011	17.38	15.84	-3.12	-4.63	-3.76	-1.97	4.06	11.24	-8.56	-5.04	3.15	-4.18	0.65
2012	-8.26	-24.04	10.72	-17.53	2.30	-2.60	-3.81	-2.64	-8.58	3.54	-4.04	-11.20	-5.44
2013	-1.22	-5.72	-33.95	5.43	-12.96	-17.31	-3.36	-10.41	-5.74	0.49	-6.86	9.22	-8.04
2014	-8.37	8.61	18.13	-9.82	-2.94	2.41	0.06	-2.33	2.38	-3.58	6.48	14.36	1.37
2015	1.35	-2.85	11.06										

Tabella 66: Assunzioni lavoro dipendente costruzioni (valori tendenziali).

	Gen	Feb	Mar	Apr	Mag	Giu	Lug	Ago	Set	Ott	Nov	Dic	tot
2008	2698	4026	7325	6783	7083	7185	12687	8582	7526	7292	5468	3619	80274
2009	7244	5307	5410	5883	5609	5863	11334	8960	7272	7532	5462	3652	79528
2010	8043	6226	6175	5604	5925	5667	10506	8930	7467	7031	5999	4063	81636
2011	8853	5998	5828	5434	6056	5876	9983	9433	7427	7253	5852	4317	82310
2012	9111	7107	7659	6322	5986	5992	10457	7630	5924	6686	5699	3508	82081
2013	7175	5319	5188	5465	5889	5305	9366	9430	7137	7716	6264	4491	78745
2014	8780	6406	6670	6332	6809	6781	10797	9528	7753	7723	6215	5312	89106
2015	9439	6953	7947										

Tabella 67: Assunzioni lavoro dipendente manifatturiero (valori assoluti).

	Gen	Feb	Mar	Apr	Mag	Giu	Lug	Ago	Set	Ott	Nov	Dic	tot
2009							-10.66	4.40	-3.37	3.29	-0.11	0.91	-0.93
2010	11.03	17.32	14.14	-4.74	5.63	-3.34	-7.31	-0.33	2.68	-6.65	9.83	11.25	2.65
2011	10.07	-3.66	-5.62	-3.03	2.21	3.69	-4.98	5.63	-0.54	3.16	-2.45	6.25	0.83
2012	2.91	18.49	31.42	16.34	-1.16	1.97	4.75	-19.11	-20.24	-7.82	-2.61	-18.74	-0.28
2013	-21.25	-25.16	-32.26	-13.56	-1.62	-11.47	-10.43	23.59	20.48	15.41	9.91	28.02	-4.06
2014	22.37	20.44	28.57	15.86	15.62	27.82	15.28	1.04	8.63	0.09	-0.78	18.28	13.16
2015	7.51	8.54	19.15										

Tabella 68: Assunzioni lavoro dipendente manifatturiero (valori tendenziali).

	Gen	Feb	Mar	Apr	Mag	Giu	Lug	Ago	Set	Ott	Nov	Dic	tot
2008	5442	15068	35468	41204	42896	39352	37603	21082	56279	38977	30091	27582	391044
2009	30495	26557	29973	36106	38521	34837	34841	21144	53316	42173	31509	29320	408792
2010	33810	27932	34125	41678	41127	38802	38567	22715	55302	42980	33519	32437	442994
2011	36438	30661	32962	44890	41526	39848	39740	23437	52725	48267	35341	31595	457430
2012	36106	35653	48366	48268	44021	42870	39335	25716	49156	52025	36562	32534	490612
2013	36142	28964	38477	43102	43292	41212	39102	25187	53001	48035	37797	31651	465962
2014	37554	32415	37621	49377	43799	38450	37096	23226	47592	47882	36670	32282	463964
2015	38293	34919	41641										

Tabella 69: Assunzioni lavoro dipendente terziario (valori assoluti).

	Gen	Feb	Mar	Apr	Mag	Giu	Lug	Ago	Set	Ott	Nov	Dic	tot
2009							-7.35	0.29	-5.26	8.20	4.71	6.30	4.54
2010	10.87	5.18	13.85	15.43	6.77	11.38	10.69	7.43	3.72	1.91	6.38	10.63	8.37
2011	7.77	9.77	-3.41	7.71	0.97	2.70	3.04	3.18	-4.66	12.30	5.44	-2.60	3.26
2012	-0.91	16.28	46.73	7.53	6.01	7.58	-1.02	9.72	-6.77	7.79	3.45	2.97	7.25
2013	0.10	-18.76	-20.45	-10.70	-1.66	-3.87	-0.59	-2.06	7.82	-7.67	3.38	-2.71	-5.02
2014	3.91	11.91	-2.22	14.56	1.17	-6.70	-5.13	-7.79	-10.21	-0.32	-2.98	1.99	-0.43
2015	1.97	7.72	10.69										

Tabella 70: Assunzioni lavoro dipendente terziario (valori tendenziali).

	Gen	Feb	Mar	Apr	Mag	Giu	Lug	Ago	Set	Ott	Nov	Dic	tot
2008	882	3386	12978	16565	18430	17564	15624	8541	10356	10323	7181	9724	131554
2009	6048	6467	8504	16393	16553	15419	14694	8233	10147	10704	7000	10620	130782
2010	6588	6338	10859	16986	17710	16912	16510	9524	12817	12613	7576	11007	145440
2011	7209	6760	9378	19438	16571	17521	16056	8919	11603	12405	7654	11332	144846
2012	6888	10535	19236	22138	18364	19574	16133	10658	13887	13505	9177	12017	172112
2013	7339	7406	14738	18264	17955	19255	15701	10545	11762	12083	9315	11841	156204
2014	8019	7413	11601	20916	18047	16538	13972	9481	9698	11689	8197	11116	146687
2015	8083	7392	11979										

Tabella 71: Assunzioni lavoro dipendente alberghi (valori assoluti).

	Gen	Feb	Mar	Apr	Mag	Giu	Lug	Ago	Set	Ott	Nov	Dic	tot
2009							-5.95	-3.61	-2.02	3.69	-2.52	9.21	-0.59
2010	8.93	-1.99	27.69	3.62	6.99	9.68	12.36	15.68	26.31	17.83	8.23	3.64	11.21
2011	9.43	6.66	-13.64	14.44	-6.43	3.60	-2.75	-6.35	-9.47	-1.65	1.03	2.95	-0.41
2012	-4.45	55.84	105.12	13.89	10.82	11.72	0.48	19.50	19.68	8.87	19.90	6.04	18.82
2013	6.55	-29.70	-23.38	-17.50	-2.23	-1.63	-2.68	-1.06	-15.30	-10.53	1.50	-1.46	-9.24
2014	9.27	0.09	-21.29	14.52	0.51	-14.11	-11.01	-10.09	-17.55	-3.26	-12.00	-6.12	-6.09
2015	0.80	-0.28	3.26										

Tabella 72: Assunzioni lavoro dipendente alberghi (valori tendenziali).

	Gen	Feb	Mar	Apr	Mag	Giu	Lug	Ago	Set	Ott	Nov	Dic	tot
2008	779	2659	6261	6219	6004	1722	670	394	28779	9657	6131	3029	72304
2009	7105	5548	6422	3584	4029	1134	516	313	25398	12320	8190	3437	77996
2010	7162	5519	5160	5538	4861	1596	578	367	24197	11105	8219	4556	78858
2011	7997	7367	5866	5160	5437	1670	631	620	20709	15161	10237	4222	85077
2012	8538	6545	6690	5293	6391	1812	682	539	16776	17366	9023	4638	84293
2013	9651	6482	6105	6671	6150	1922	844	393	22003	14285	9590	4735	88831
2014	9731	8124	8443	5539	6550	2230	940	430	19630	16822	11483	4765	94687
2015	10040	8295	8523										

Tabella 73: Assunzioni lavoro dipendente istruzione (valori assoluti).

	Gen	Feb	Mar	Apr	Mag	Giu	Lug	Ago	Set	Ott	Nov	Dic	tot
2009							-22.99	-20.56	-11.75	27.58	33.58	13.47	7.87
2010	0.80	-0.52	-19.65	54.52	20.65	40.74	12.02	17.25	-4.73	-9.86	0.35	32.56	1.11
2011	11.66	33.48	13.68	-6.83	11.85	4.64	9.17	68.94	-14.42	36.52	24.55	-7.33	7.89
2012	6.77	-11.16	14.05	2.58	17.55	8.50	8.08	-13.06	-18.99	14.54	-11.86	9.85	-0.92
2013	13.04	-0.96	-8.74	26.03	-3.77	6.07	23.75	-27.09	31.16	-17.74	6.28	2.09	5.38
2014	0.83	25.33	38.30	-16.97	6.50	16.02	11.37	9.41	-10.78	17.76	19.74	0.63	6.59
2015	3.18	2.10	0.95										

Tabella 74: Assunzioni lavoro dipendente istruzione (valori tendenziali).

Figura 25: Assunzioni lavoro dipendente settori Ateco (indice tendenziale annuo mobile. In rosso Agricoltura, in celeste Costruzioni, in verde Manifatturiero e in viola Terziario).



Figura 26: Assunzioni lavoro dipendente sotto-settori terziario (indice tendenziale annuo mobile. In rosso Alberghi e Ristoranti, in celeste Istruzione).



	I	II	III	IV	I	II	III	IV
2008	5993	24337	27155	17897				
2009	22167	20841	24730	15583			-8.93	-12.93
2010	21535	24363	25398	15977	-2.85	16.9	2.7	2.53
2011	23328	20994	22810	14723	8.33	-13.83	-10.19	-7.85
2012	24797	18671	20691	13240	6.3	-11.07	-9.29	-10.07
2013	23103	18838	19528	12248	-6.83	0.89	-5.62	-7.49
2014	25613	17221	18248	11181	10.86	-8.58	-6.55	-8.71
2015	25062				-2.15			

Tabella 75: Assunzioni lavoro dipendente agricoltura (valori trimestrali, assoluti a sinistra e tendenziali a destra).

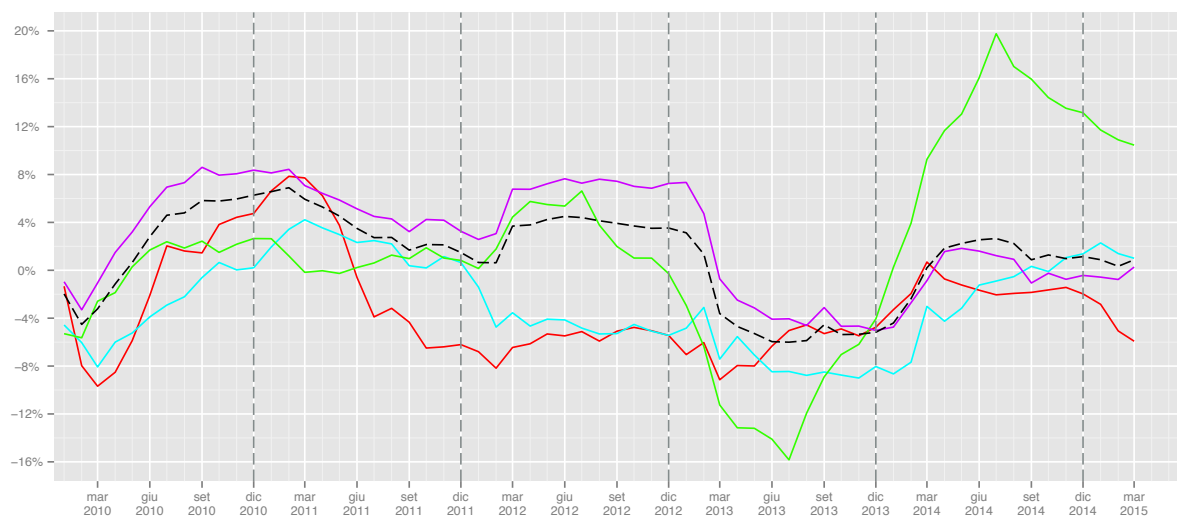
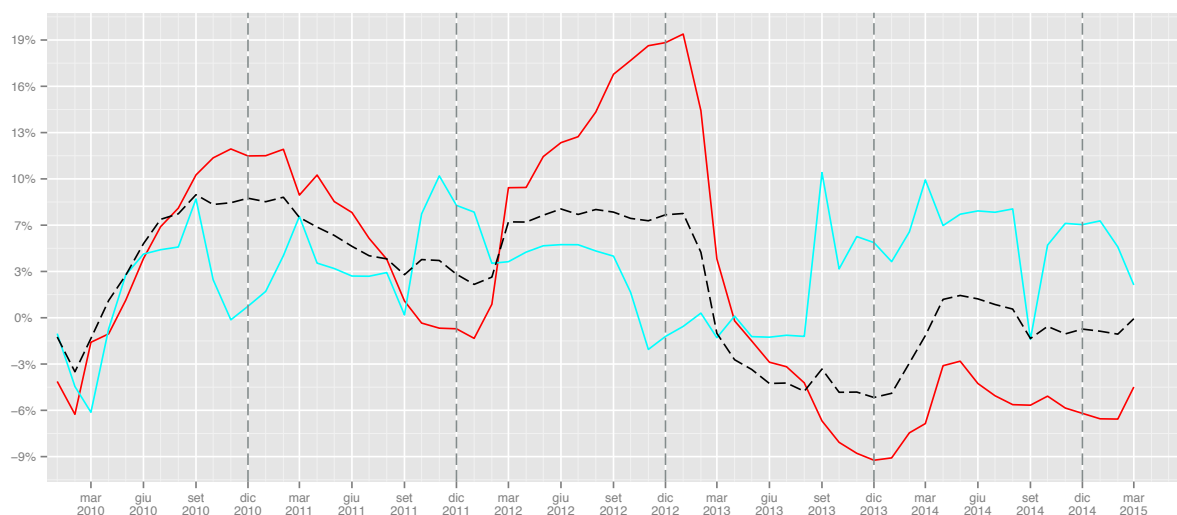
	I	II	III	IV	I	II	III	IV
2008	13050	23131	17254	18025				
2009	19134	20398	16035	16908			-7.07	-6.2
2010	17942	21014	17278	16392	-6.23	3.02	7.75	-3.05
2011	19607	20290	17132	16069	9.28	-3.45	-0.85	-1.97
2012	18164	19151	16154	15655	-7.36	-5.61	-5.71	-2.58
2013	15379	17350	15245	15595	-15.33	-9.4	-5.63	-0.38
2014	16148	16752	15343	16200	5	-3.45	0.64	3.88
2015	16690				3.36			

Tabella 76: Assunzioni lavoro dipendente costruzioni (valori trimestrali, assoluti a sinistra e tendenziali a destra).

	I	II	III	IV	I	II	III	IV
2008	14049	21051	28795	16379				
2009	17961	17355	27566	16646			-4.27	1.63
2010	20444	17196	26903	17093	13.82	-0.92	-2.41	2.69
2011	20679	17366	26843	17422	1.15	0.99	-0.22	1.92
2012	23877	18300	24011	15893	15.46	5.38	-10.55	-8.78
2013	17682	16659	25933	18471	-25.95	-8.97	8	16.22
2014	21856	19922	28078	19250	23.61	19.59	8.27	4.22
2015	24339				11.36			

Tabella 77: Assunzioni lavoro dipendente manifatturiero (valori trimestrali, assoluti a sinistra e tendenziali a destra).

	I	II	III	IV	I	II	III	IV
2008	55978	123452	114964	96650				
2009	87025	109464	109301	103002			-4.93	6.57
2010	95867	121607	116584	108936	10.16	11.09	6.66	5.76
2011	100061	126264	115902	115203	4.37	3.83	-0.58	5.75
2012	120125	135159	114207	121121	20.05	7.04	-1.46	5.14
2013	103583	127606	117290	117483	-13.77	-5.59	2.7	-3
2014	107590	131626	107914	116834	3.87	3.15	-7.99	-0.55
2015	114853				6.75			

Tabella 78: Assunzioni lavoro dipendente terziario (valori trimestrali, assoluti a sinistra e tendenziali a destra).

	I	II	III	IV	I	II	III	IV
2008	17246	52559	34521	27228				
2009	21019	48365	33074	28324			-4.19	4.03
2010	23785	51608	38851	31196	13.16	6.71	17.47	10.14
2011	23347	53530	36578	31391	-1.84	3.72	-5.85	0.63
2012	36659	60076	40678	34699	57.02	12.23	11.21	10.54
2013	29483	55474	38008	33239	-19.58	-7.66	-6.56	-4.21
2014	27033	55501	33151	31002	-8.31	0.05	-12.78	-6.73
2015	27454				1.56			

Tabella 79: Assunzioni lavoro dipendente alberghi (valori trimestrali, assoluti a sinistra e tendenziali a destra).

	I	II	III	IV	I	II	III	IV
2008	9699	13945	29843	18817				
2009	19075	8747	26227	23947			-12.12	27.26
2010	17841	11995	25142	23880	-6.47	37.13	-4.14	-0.28
2011	21230	12267	21960	29620	19	2.27	-12.66	24.04
2012	21773	13496	17997	31027	2.56	10.02	-18.05	4.75
2013	22238	14743	23240	28610	2.14	9.24	29.13	-7.79
2014	26298	14319	21000	33070	18.26	-2.88	-9.64	15.59
2015	26858				2.13			

Tabella 80: Assunzioni lavoro dipendente istruzione (valori trimestrali, assoluti a sinistra e tendenziali a destra).

1.7.2 Cessazioni

	Gen	Feb	Mar	Apr	Mag	Giu	Lug	Ago	Set	Ott	Nov	Dic	tot
2008	92	208	784	1179	1744	3800	5292	3780	7250	7806	7886	41053	80874
2009	754	568	1224	1548	2084	4545	5190	3474	6027	6467	8055	43375	83311
2010	477	521	1007	1733	2354	5006	6083	4656	7500	7507	8317	42229	87390
2011	542	586	1348	1932	2479	4828	5188	3569	6388	7018	7229	41074	82181
2012	613	750	1557	1804	2615	4726	4794	3313	5254	6847	6177	38906	77356
2013	809	615	1209	1811	2228	4553	4412	3216	5027	5953	5704	38469	74006
2014	738	836	1442	2138	2366	4613	4316	3063	4626	5682	5356	37202	72378
2015	739	1012	1525										

Tabella 81: Cessazioni lavoro dipendente agricoltura (valori assoluti).

	Gen	Feb	Mar	Apr	Mag	Giu	Lug	Ago	Set	Ott	Nov	Dic	tot
2009							-1.93	-8.10	-16.87	-17.15	2.14	5.66	3.01
2010	-36.74	-8.27	-17.73	11.95	12.96	10.14	17.21	34.02	24.44	16.08	3.25	-2.64	4.90
2011	13.63	12.48	33.86	11.48	5.31	-3.56	-14.71	-23.35	-14.83	-6.51	-13.08	-2.74	-5.96
2012	13.10	27.99	15.50	-6.63	5.49	-2.11	-7.59	-7.17	-17.75	-2.44	-14.55	-5.28	-5.87
2013	31.97	-18.00	-22.35	0.39	-14.80	-3.66	-7.97	-2.93	-4.32	-13.06	-7.66	-1.12	-4.33
2014	-8.78	35.93	19.27	18.06	6.19	1.32	-2.18	-4.76	-7.98	-4.55	-6.10	-3.29	-2.20
2015	0.14	21.05	5.76										

Tabella 82: Cessazioni lavoro dipendente agricoltura (valori tendenziali).

	Gen	Feb	Mar	Apr	Mag	Giu	Lug	Ago	Set	Ott	Nov	Dic	tot
2008	1727	4366	5338	5786	6423	6814	8394	5141	7039	7258	7199	10753	76238
2009	6457	5813	6543	5849	5960	6686	8266	4990	6098	6234	6586	10129	79611
2010	5912	5468	5936	5718	6182	6360	8072	5158	6276	6358	6596	9981	78017
2011	5726	5830	5853	5748	6218	6689	7829	5476	6420	6324	6743	10557	79413
2012	5481	5118	5860	5065	5953	6819	7729	5285	5356	5963	6426	9370	74425
2013	5030	4454	5071	4548	5387	5198	6392	4637	5305	5903	6248	8684	66857
2014	5415	4721	5626	4822	4824	5057	6420	4577	4747	5680	5489	8533	65911
2015	4709	4111	4841										

Tabella 83: Cessazioni lavoro dipendente costruzioni (valori assoluti).

	Gen	Feb	Mar	Apr	Mag	Giu	Lug	Ago	Set	Ott	Nov	Dic	tot
2009							-1.52	-2.94	-13.37	-14.11	-8.52	-5.80	4.42
2010	-8.44	-5.93	-9.28	-2.24	3.72	-4.88	-2.35	3.37	2.92	1.99	0.15	-1.46	-2.00
2011	-3.15	6.62	-1.40	0.52	0.58	5.17	-3.01	6.17	2.29	-0.53	2.23	5.77	1.79
2012	-4.28	-12.21	0.12	-11.88	-4.26	1.94	-1.28	-3.49	-16.57	-5.71	-4.70	-11.24	-6.28
2013	-8.23	-12.97	-13.46	-10.21	-9.51	-23.77	-17.30	-12.26	-0.95	-1.01	-2.77	-7.32	-10.17
2014	7.65	5.99	10.94	6.02	-10.45	-2.71	0.44	-1.29	-10.52	-3.78	-12.15	-1.74	-1.41
2015	-13.04	-12.92	-13.95										

Tabella 84: Cessazioni lavoro dipendente costruzioni (valori tendenziali).

	Gen	Feb	Mar	Apr	Mag	Giu	Lug	Ago	Set	Ott	Nov	Dic	tot
2008	1905	3671	5962	6071	5784	5755	6919	7014	13743	10211	5820	12157	85012
2009	6009	4950	5696	6020	5156	5380	7581	6096	13724	9617	5698	12356	88283
2010	5366	4986	5599	5547	5200	5379	6957	6964	12548	8405	5501	12460	84912
2011	5772	5009	4986	5587	5252	5573	6872	6886	14118	7364	5464	13637	86520
2012	5610	5695	5817	5624	5757	5859	6279	6948	12854	7377	5547	11967	85334
2013	4856	4551	5744	5290	5157	5422	6112	6847	12185	8354	6082	12743	83343
2014	5685	4932	5349	6317	5819	6152	6822	7248	13844	8762	6382	14079	91391
2015	5018	4991	6347										

Tabella 85: Cessazioni lavoro dipendente manifatturiero (valori assoluti).

	Gen	Feb	Mar	Apr	Mag	Giu	Lug	Ago	Set	Ott	Nov	Dic	tot
2009							9.57	-13.09	-0.14	-5.82	-2.10	1.64	3.85
2010	-10.70	0.73	-1.70	-7.86	0.85	-0.02	-8.23	14.24	-8.57	-12.60	-3.46	0.84	-3.82
2011	7.57	0.46	-10.95	0.72	1.00	3.61	-1.22	-1.12	12.51	-12.39	-0.67	9.45	1.89
2012	-2.81	13.70	16.67	0.66	9.62	5.13	-8.63	0.90	-8.95	0.18	1.52	-12.25	-1.37
2013	-13.44	-20.09	-1.25	-5.94	-10.42	-7.46	-2.66	-1.45	-5.20	13.24	9.64	6.48	-2.33
2014	17.07	8.37	-6.88	19.41	12.84	13.46	11.62	5.86	13.62	4.88	4.93	10.48	9.66
2015	-11.73	1.20	18.66										

Tabella 86: Cessazioni lavoro dipendente manifatturiero (valori tendenziali).

	Gen	Feb	Mar	Apr	Mag	Giu	Lug	Ago	Set	Ott	Nov	Dic	tot
2008	5546	12637	27482	30499	34973	42835	30557	28834	39844	43955	30623	41685	369470
2009	27931	25263	29026	27564	32848	50664	30156	37291	41343	45076	31358	47100	425620
2010	28493	25033	30761	29513	35998	53575	33242	37449	44693	45945	32194	50509	447405
2011	31736	27424	30378	33708	37811	56199	34200	36801	46185	50124	32875	51061	468502
2012	30255	29779	36662	36844	39394	58366	34755	36559	50414	51958	33482	50546	489014
2013	31509	27915	32837	33262	36512	57192	33887	34139	45389	50926	35443	48057	467068
2014	32571	28933	36018	32563	36402	56141	30743	33840	42759	51045	34840	47322	463177
2015	33706	30739	36834										

Tabella 87: Cessazioni lavoro dipendente terziario (valori assoluti).

	Gen	Feb	Mar	Apr	Mag	Giu	Lug	Ago	Set	Ott	Nov	Dic	tot
2009							-1.31	29.33	3.76	2.55	2.40	12.99	15.20
2010	2.01	-0.91	5.98	7.07	9.59	5.75	10.23	0.42	8.10	1.93	2.67	7.24	5.12
2011	11.38	9.55	-1.25	14.21	5.04	4.90	2.88	-1.73	3.34	9.10	2.12	1.09	4.72
2012	-4.67	8.59	20.69	9.30	4.19	3.86	1.62	-0.66	9.16	3.66	1.85	-1.01	4.38
2013	4.14	-6.26	-10.43	-9.72	-7.32	-2.01	-2.50	-6.62	-9.97	-1.99	5.86	-4.92	-4.49
2014	3.37	3.65	9.69	-2.10	-0.30	-1.84	-9.28	-0.88	-5.79	0.23	-1.70	-1.53	-0.83
2015	3.48	6.24	2.27										

Tabella 88: Cessazioni lavoro dipendente terziario (valori tendenziali).

	Gen	Feb	Mar	Apr	Mag	Giu	Lug	Ago	Set	Ott	Nov	Dic	tot
2008	982	2812	8448	9690	12931	14331	12028	10453	16956	20716	9603	10661	129611
2009	7399	5686	6375	8382	11834	12075	11428	9907	16262	20408	9271	11585	130612
2010	7985	5619	7351	9539	12814	13061	12981	11087	19177	22096	9886	12148	143744
2011	8582	5932	7227	9693	12564	13279	12775	10428	17701	22637	9832	12776	143426
2012	7746	7432	12395	13608	14737	15961	13143	11933	21565	23306	11605	13609	167040
2013	8739	6756	9075	12025	13051	14624	12352	11860	19252	22231	11106	13099	154170
2014	9548	6528	8728	10016	13215	12796	10590	11225	16909	22772	10811	12433	145571
2015	9269	6634	8117										

Tabella 89: Cessazioni lavoro dipendente alberghi (valori assoluti).

	Gen	Feb	Mar	Apr	Mag	Giu	Lug	Ago	Set	Ott	Nov	Dic	tot
2009							-4.99	-5.22	-4.09	-1.49	-3.46	8.67	0.77
2010	7.92	-1.18	15.31	13.80	8.28	8.17	13.59	11.91	17.93	8.27	6.63	4.86	10.05
2011	7.48	5.57	-1.69	1.61	-1.95	1.67	-1.59	-5.94	-7.70	2.45	-0.55	5.17	-0.22
2012	-9.74	25.29	71.51	40.39	17.30	20.20	2.88	14.43	21.83	2.96	18.03	6.52	16.46
2013	12.82	-9.10	-26.78	-11.63	-11.44	-8.38	-6.02	-0.61	-10.73	-4.61	-4.30	-3.75	-7.70
2014	9.26	-3.37	-3.82	-16.71	1.26	-12.50	-14.26	-5.35	-12.17	2.43	-2.66	-5.08	-5.58
2015	-2.92	1.62	-7.00										

Tabella 90: Cessazioni lavoro dipendente alberghi (valori tendenziali).

	Gen	Feb	Mar	Apr	Mag	Giu	Lug	Ago	Set	Ott	Nov	Dic	tot
2008	418	1940	6737	8281	8279	12208	2801	2234	1997	4545	5101	6106	60647
2009	4517	6697	7955	6417	6560	21285	2753	11324	3706	6267	7154	6788	91423
2010	4742	6101	7940	5133	7871	21174	3106	10646	3984	5491	6343	7601	90132
2011	4924	8059	7520	7886	8122	22287	3542	9627	3377	7114	7129	7732	97319
2012	5442	7550	8255	7183	7546	22999	3555	6009	2613	6756	5811	7452	91171
2013	6030	7520	8679	6653	7280	23436	3478	5085	2633	6670	6773	8151	92388
2014	6302	8757	9567	8322	7509	25080	3441	5333	2850	7147	8175	7536	100019
2015	6139	8556	10799										

Tabella 91: Cessazioni lavoro dipendente istruzione (valori assoluti).

	Gen	Feb	Mar	Apr	Mag	Giu	Lug	Ago	Set	Ott	Nov	Dic	tot
2009							-1.71	406.89	85.58	37.89	40.25	11.17	50.75
2010	4.98	-8.90	-0.19	-20.01	19.98	-0.52	12.82	-5.99	7.50	-12.38	-11.34	11.98	-1.41
2011	3.84	32.09	-5.29	53.63	3.19	5.26	14.04	-9.57	-15.24	29.56	12.39	1.72	7.97
2012	10.52	-6.32	9.77	-8.91	-7.09	3.19	0.37	-37.58	-22.62	-5.03	-18.49	-3.62	-6.32
2013	10.80	-0.40	5.14	-7.38	-3.53	1.90	-2.17	-15.38	0.77	-1.27	16.55	9.38	1.33
2014	4.51	16.45	10.23	25.09	3.15	7.01	-1.06	4.88	8.24	7.15	20.70	-7.55	8.26
2015	-2.59	-2.30	12.88										

Tabella 92: Cessazioni lavoro dipendente istruzione (valori tendenziali).

Figura 27: Cessazioni lavoro dipendente Settori Ateco (indice tendenziale annuo mobile. In rosso Agricoltura, in celeste Costruzioni, in verde Manifatturiero e in viola Terziario).



Figura 28: Cessazioni lavoro dipendente sotto-settori terziario (indice tendenziale annuo mobile. In rosso Alberghi e Ristoranti, in celeste Istruzione).



	I	II	III	IV	I	II	III	IV
2008	1084	6723	16322	56745				
2009	2546	8177	14691	57897			-9.99	2.03
2010	2005	9093	18239	58053	-21.25	11.2	24.15	0.27
2011	2476	9239	15145	55321	23.49	1.61	-16.96	-4.71
2012	2920	9145	13361	51930	17.93	-1.02	-11.78	-6.13
2013	2633	8592	12655	50126	-9.83	-6.05	-5.28	-3.47
2014	3016	9117	12005	48240	14.55	6.11	-5.14	-3.76
2015	3276				8.62			

Tabella 93: Cessazioni lavoro dipendente agricoltura (valori trimestrali, assoluti a sinistra e tendenziali a destra).

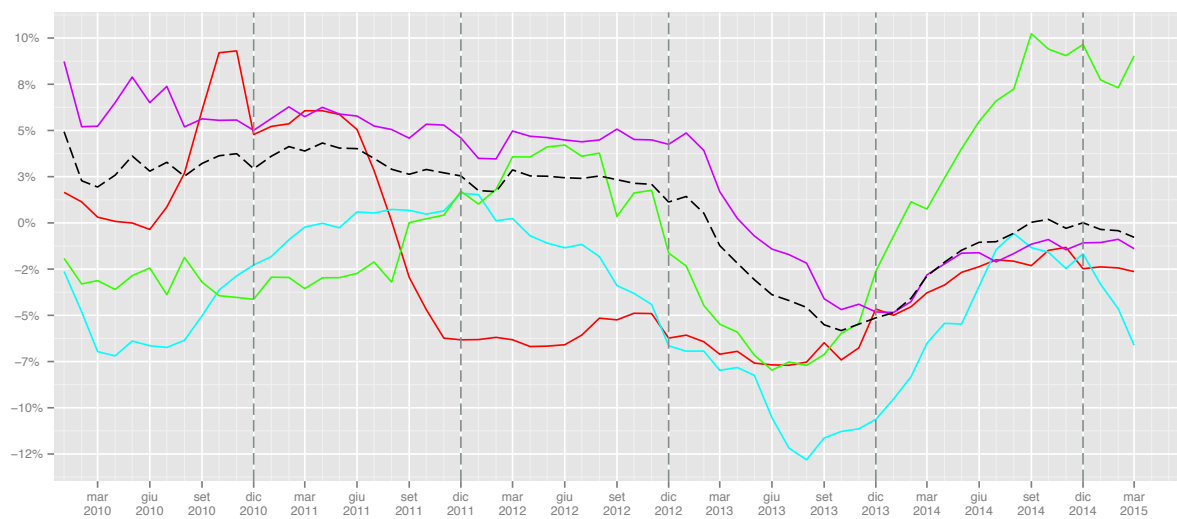
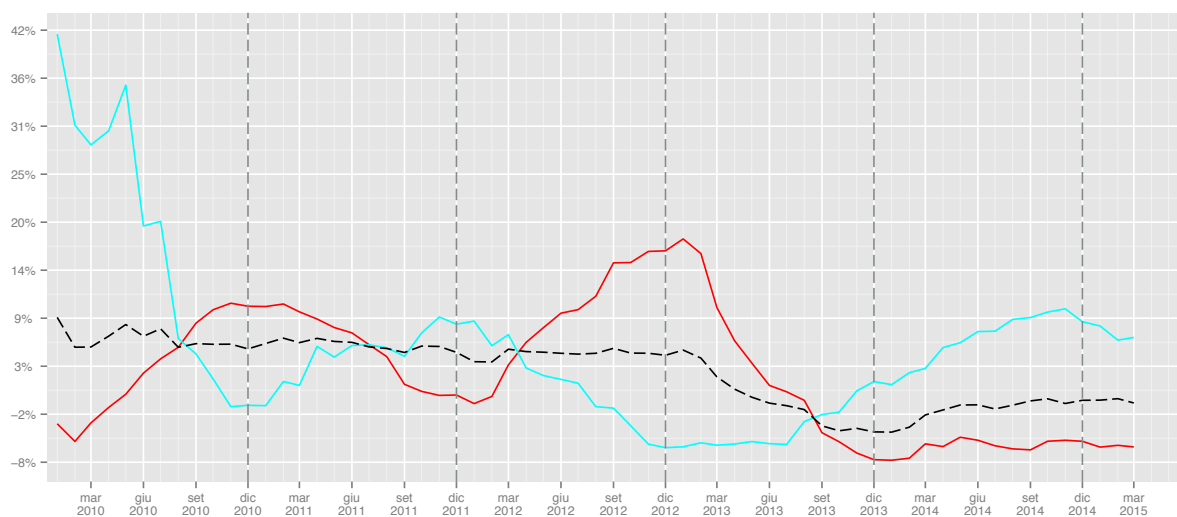
	I	II	III	IV	I	II	III	IV
2008	11431	19023	20574	25210				
2009	18813	18495	19354	22949			-5.93	-8.97
2010	17316	18260	19506	22935	-7.96	-1.27	0.79	-0.06
2011	17409	18655	19725	23624	0.54	2.16	1.12	3
2012	16459	17837	18370	21759	-5.46	-4.38	-6.87	-7.89
2013	14555	15133	16334	20835	-11.57	-15.16	-11.08	-4.25
2014	15762	14703	15744	19702	8.29	-2.84	-3.61	-5.44
2015	13661				-13.33			

Tabella 94: Cessazioni lavoro dipendente costruzioni (valori trimestrali, assoluti a sinistra e tendenziali a destra).

	I	II	III	IV	I	II	III	IV
2008	11538	17610	27676	28188				
2009	16655	16556	27401	27671			-0.99	-1.83
2010	15951	16126	26469	26366	-4.23	-2.6	-3.4	-4.72
2011	15767	16412	27876	26465	-1.15	1.77	5.32	0.38
2012	17122	17240	26081	24891	8.59	5.05	-6.44	-5.95
2013	15151	15869	25144	27179	-11.51	-7.95	-3.59	9.19
2014	15966	18288	27914	29223	5.38	15.24	11.02	7.52
2015	16356				2.44			

Tabella 95: Cessazioni lavoro dipendente manifatturiero (valori trimestrali, assoluti a sinistra e tendenziali a destra).

	I	II	III	IV	I	II	III	IV
2008	45665	108307	99235	116263				
2009	82220	111076	108790	123534			9.63	6.25
2010	84287	119086	115384	128648	2.51	7.21	6.06	4.14
2011	89538	127718	117186	134060	6.23	7.25	1.56	4.21
2012	96696	134604	121728	135986	7.99	5.39	3.88	1.44
2013	92261	126966	113415	134426	-4.59	-5.67	-6.83	-1.15
2014	97522	125106	107342	133207	5.7	-1.46	-5.35	-0.91
2015	101279				3.85			

Tabella 96: Cessazioni lavoro dipendente terziario (valori trimestrali, assoluti a sinistra e tendenziali a destra).

	I	II	III	IV	I	II	III	IV
2008	12242	36952	39437	40980				
2009	19460	32291	37597	41264			-4.67	0.69
2010	20955	35414	43245	44130	7.68	9.67	15.02	6.95
2011	21741	35536	40904	45245	3.75	0.34	-5.41	2.53
2012	27573	44306	46641	48520	26.82	24.68	14.03	7.24
2013	24570	39700	43464	46436	-10.89	-10.4	-6.81	-4.3
2014	24804	36027	38724	46016	0.95	-9.25	-10.91	-0.9
2015	24020				-3.16			

Tabella 97: Cessazioni lavoro dipendente alberghi (valori trimestrali, assoluti a sinistra e tendenziali a destra).

	I	II	III	IV	I	II	III	IV
2008	9095	28768	7032	15752				
2009	19169	34262	17783	20209			152.89	28.29
2010	18783	34178	17736	19435	-2.01	-0.25	-0.26	-3.83
2011	20503	38295	16546	21975	9.16	12.05	-6.71	13.07
2012	21247	37728	12177	20019	3.63	-1.48	-26.41	-8.9
2013	22229	37369	11196	21594	4.62	-0.95	-8.06	7.87
2014	24626	40911	11624	22858	10.78	9.48	3.82	5.85
2015	25494				3.52			

Tabella 98: Cessazioni lavoro dipendente istruzione (valori trimestrali, assoluti a sinistra e tendenziali a destra).

1.7.3 Saldi

	Gen	Feb	Mar	Apr	Mag	Giu	Lug	Ago	Set	Ott	Nov	Dic	tot
2008	377	1058	3474	7122	6603	3889	6283	2952	1598	6684	-5661	-39871	-5492
2009	9161	5942	4518	5848	4818	1998	4148	2882	3009	6179	-6033	-42460	10
2010	9811	5190	4529	5904	5584	3782	4615	953	1591	5256	-6004	-41328	-117
2011	11718	5281	3853	4740	4479	2536	3976	1943	1746	3981	-4555	-40024	-326
2012	12969	4029	4879	4236	4138	1152	3222	1440	2668	2735	-3389	-38036	43
2013	12693	3974	3803	4636	4306	1304	3566	1188	2119	2591	-3253	-37216	-289
2014	13823	4605	4169	3642	3570	892	3331	1089	1823	1994	-3082	-35971	-115
2015	14209	3575	4002										

Tabella 99: Saldi lavoro dipendente agricoltura (valori assoluti).

	Gen	Feb	Mar	Apr	Mag	Giu	Lug	Ago	Set	Ott	Nov	Dic	tot
2008	-64	492	1191	2299	1247	562	-1524	-2949	1153	956	-903	-7238	-4778
2009	-609	66	864	702	1227	-26	-2009	-2827	1517	846	-344	-6543	-7136
2010	-353	259	720	998	1128	628	-1674	-2507	1953	511	-857	-6197	-5391
2011	799	804	595	657	817	161	-1171	-2527	1105	199	-823	-6931	-6315
2012	505	-79	1279	217	1244	-147	-1325	-2414	1523	791	-745	-6150	-5301
2013	883	297	-356	1021	877	319	-203	-2065	1179	884	-957	-5167	-3288
2014	3	439	-56	200	1256	593	-227	-2065	1891	864	145	-4511	-1468
2015	782	902	1345										

Tabella 100: Saldi lavoro dipendente costruzioni (valori assoluti).

	Gen	Feb	Mar	Apr	Mag	Giu	Lug	Ago	Set	Ott	Nov	Dic	tot
2008	793	355	1363	712	1299	1430	5768	1568	-6217	-2919	-352	-8538	-4738
2009	1235	357	-286	-137	453	483	3753	2864	-6452	-2085	-236	-8704	-8755
2010	2677	1240	576	57	725	288	3549	1966	-5081	-1374	498	-8397	-3276
2011	3081	989	842	-153	804	303	3111	2547	-6691	-111	388	-9320	-4210
2012	3501	1412	1842	698	229	133	4178	682	-6930	-691	152	-8459	-3253
2013	2319	768	-556	175	732	-117	3254	2583	-5048	-638	182	-8252	-4598
2014	3095	1474	1321	15	990	629	3975	2280	-6091	-1039	-167	-8767	-2285
2015	4421	1962	1600										

Tabella 101: Saldi lavoro dipendente manifatturiero (valori assoluti).

	Gen	Feb	Mar	Apr	Mag	Giu	Lug	Ago	Set	Ott	Nov	Dic	tot
2008	-104	2431	7986	10705	7923	-3483	7046	-7752	16435	-4978	-532	-14103	21574
2009	2564	1294	947	8542	5673	-15827	4685	-16147	11973	-2903	151	-17780	-16828
2010	5317	2899	3364	12165	5129	-14773	5325	-14734	10609	-2965	1325	-18072	-4411
2011	4702	3237	2584	11182	3715	-16351	5540	-13364	6540	-1857	2466	-19466	-11072
2012	5851	5874	11704	11424	4627	-15496	4580	-10843	-1258	67	3080	-18012	1598
2013	4633	1049	5640	9840	6780	-15980	5215	-8952	7612	-2891	2354	-16406	-1106
2014	4983	3482	1603	16814	7397	-17691	6353	-10614	4833	-3163	1830	-15040	787
2015	4587	4180	4807										

Tabella 102: Saldi lavoro dipendente terziario (valori assoluti).

Figura 29: Saldi cumulati lavoro dipendente agricoltura



Figura 30: Saldi cumulati lavoro dipendente costruzioni



Figura 31: Saldi cumulati lavoro dipendente manifatturiero

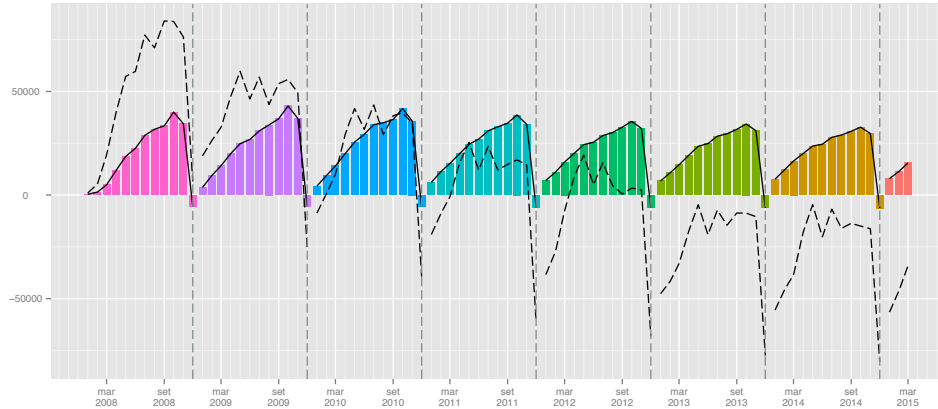

Figura 32: Saldi cumulati lavoro dipendente terziario

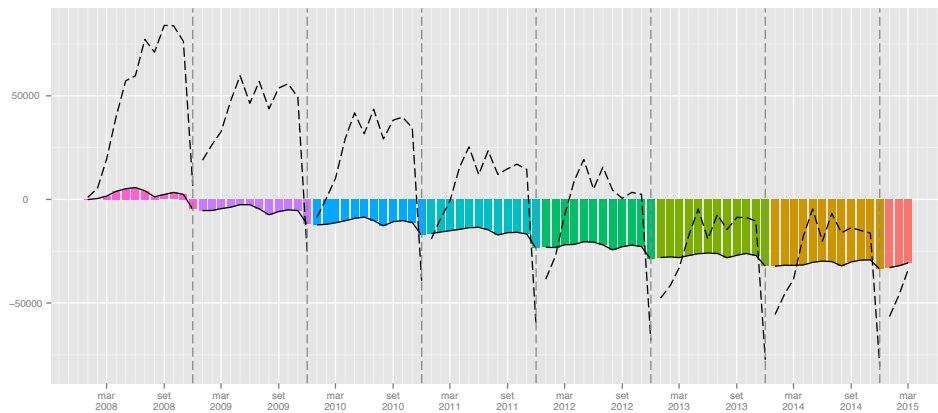

	Gen	Feb	Mar	Apr	Mag	Giu	Lug	Ago	Set	Ott	Nov	Dic	tot
2008	-100	574	4530	6875	5499	3233	3596	-1912	-6600	-10393	-2422	-937	1943
2009	-1351	781	2129	8011	4719	3344	3266	-1674	-6115	-9704	-2271	-965	170
2010	-1397	719	3508	7447	4896	3851	3529	-1563	-6360	-9483	-2310	-1141	1696
2011	-1373	828	2151	9745	4007	4242	3281	-1509	-6098	-10232	-2178	-1444	1420
2012	-858	3103	6841	8530	3627	3613	2990	-1275	-7678	-9801	-2428	-1592	5072
2013	-1400	650	5663	6239	4904	4631	3349	-1315	-7490	-10148	-1791	-1258	2034
2014	-1529	885	2873	10900	4832	3742	3382	-1744	-7211	-11083	-2614	-1317	1116
2015	-1186	758	3862										

Tabella 103: Saldi lavoro dipendente alberghi (valori assoluti).

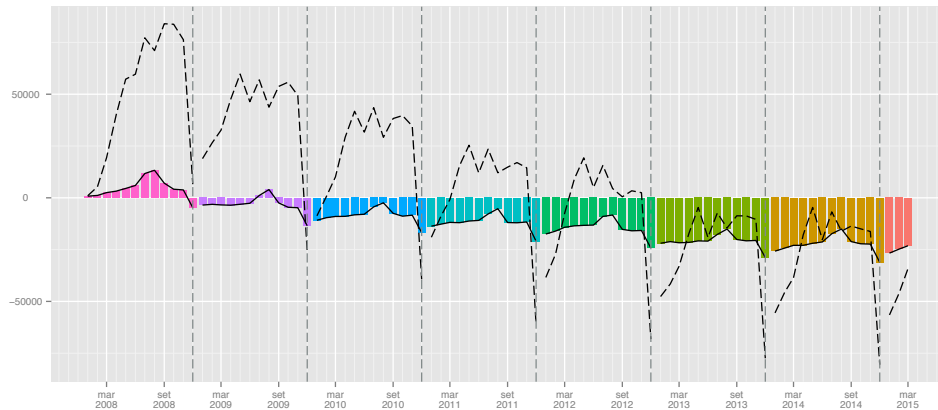
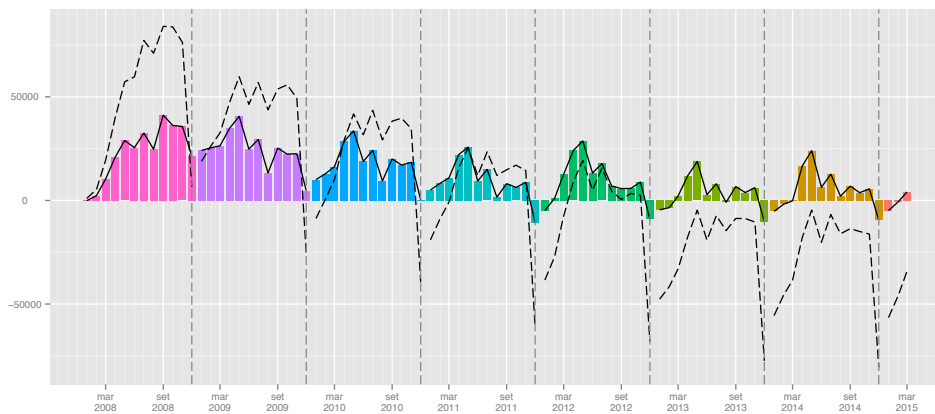
	Gen	Feb	Mar	Apr	Mag	Giu	Lug	Ago	Set	Ott	Nov	Dic	tot
2008	361	719	-476	-2062	-2275	-10486	-2131	-1840	26782	5112	1030	-3077	11657
2009	2588	-1149	-1533	-2833	-2531	-20151	-2237	-11011	21692	6053	1036	-3351	-13427
2010	2420	-582	-2780	405	-3010	-19578	-2528	-10279	20213	5614	1876	-3045	-11274
2011	3073	-692	-1654	-2726	-2685	-20617	-2911	-9007	17332	8047	3108	-3510	-12242
2012	3096	-1005	-1565	-1890	-1155	-21187	-2873	-5470	14163	10610	3212	-2814	-6878
2013	3621	-1038	-2574	18	-1130	-21514	-2634	-4692	19370	7615	2817	-3416	-3557
2014	3429	-633	-1124	-2783	-959	-22850	-2501	-4903	16780	9675	3308	-2771	-5332
2015	3901	-261	-2276										

Tabella 104: Saldi lavoro dipendente istruzione (valori assoluti).

	I	II	III	IV
2008	4909	17614	10833	-38848
2009	19621	12664	10039	-42314
2010	19530	15270	7159	-42076
2011	20852	11755	7665	-40598
2012	21877	9526	7330	-38690
2013	20470	10246	6873	-37878
2014	22597	8104	6243	-37059
2015	21786			

Tabella 105: Saldi lavoro dipendente agricoltura (valori trimestrali).

	I	II	III	IV
2008	1619	4108	-3320	-7185
2009	321	1903	-3319	-6041
2010	626	2754	-2228	-6543
2011	2198	1635	-2593	-7555
2012	1705	1314	-2216	-6104
2013	824	2217	-1089	-5240
2014	386	2049	-401	-3502
2015	3029			

Tabella 106: Saldi lavoro dipendente costruzioni (valori trimestrali).

	I	II	III	IV
2008	2511	3441	1119	-11809
2009	1306	799	165	-11025
2010	4493	1070	434	-9273
2011	4912	954	-1033	-9043
2012	6755	1060	-2070	-8998
2013	2531	790	789	-8708
2014	5890	1634	164	-9973
2015	7983			

Tabella 107: Saldi lavoro dipendente manifatturiero (valori trimestrali).

	I	II	III	IV
2008	10313	15145	15729	-19613
2009	4805	-1612	511	-20532
2010	11580	2521	1200	-19712
2011	10523	-1454	-1284	-18857
2012	23429	555	-7521	-14865
2013	11322	640	3875	-16943
2014	10068	6520	572	-16373
2015	13574			

Tabella 108: Saldi lavoro dipendente terziario (valori trimestrali).

1.8 Tipologie contrattuali

1.8.1 Assunzioni

	Gen	Feb	Mar	Apr	Mag	Giu	Lug	Ago	Set	Ott	Nov	Dic	tot
2008	3672	11029	16883	20364	18468	17759	16407	6128	21631	18367	13465	9738	173911
2009	15929	13921	15047	16535	15617	13831	13006	5612	19533	16353	12513	8542	166439
2010	16007	13731	15638	16896	15615	14565	13416	5861	20336	16096	12836	9861	170858
2011	16287	14581	15127	16654	14985	15155	13895	6252	22554	16478	13182	9909	175059
2012	16708	17513	21910	17201	16355	15062	13963	6850	20316	17259	13584	9146	185867
2013	15235	12562	13753	13072	13765	12049	12840	6045	17888	16331	13244	9039	155823
2014	14955	14607	14028	16220	14222	13378	13770	6128	20049	15971	12954	12206	168488
2015	15681	16837	20356										

Tabella 109: Assunzioni lavoro dipendente tempo indeterminato (valori assoluti).

	Gen	Feb	Mar	Apr	Mag	Giu	Lug	Ago	Set	Ott	Nov	Dic	tot
2009							-20.73	-8.42	-9.70	-10.97	-7.07	-12.28	-4.30
2010	0.49	-1.36	3.93	2.18	-0.01	5.31	3.15	4.44	4.11	-1.57	2.58	15.44	2.66
2011	1.75	6.19	-3.27	-1.43	-4.03	4.05	3.57	6.67	10.91	2.37	2.70	0.49	2.46
2012	2.58	20.11	44.84	3.28	9.14	-0.61	0.49	9.56	-9.92	4.74	3.05	-7.70	6.17
2013	-8.82	-28.27	-37.23	-24.00	-15.84	-20.00	-8.04	-11.75	-11.95	-5.38	-2.50	-1.17	-16.16
2014	-1.84	16.28	2.00	24.08	3.32	11.03	7.24	1.37	12.08	-2.20	-2.19	35.04	8.13
2015	4.85	15.27	45.11										

Tabella 110: Assunzioni lavoro dipendente tempo indeterminato (valori tendenziali).

	Gen	Feb	Mar	Apr	Mag	Giu	Lug	Ago	Set	Ott	Nov	Dic	tot
2008	3052	10847	30379	37836	41131	36942	45851	27724	52833	44568	25758	21513	378434
2009	32480	26551	28856	34627	37163	33990	42847	28309	51705	46372	26787	23445	413132
2010	35093	26699	31039	38843	40175	39293	45926	28810	53611	47453	28700	25727	441369
2011	40651	29351	29936	40846	40190	37897	44205	29164	46632	50446	30995	25316	445629
2012	41603	29632	41728	42697	41983	40486	44133	29797	44114	52539	32511	26360	467583
2013	42400	27156	35367	42445	43115	40618	43461	30828	49915	49214	33604	26627	464750
2014	45495	30785	36478	44023	42741	36997	41610	28312	43036	48361	32479	25241	455558
2015	46134	29612	35271										

Tabella 111: Assunzioni lavoro dipendente tempo determinato (valori assoluti).

	Gen	Feb	Mar	Apr	Mag	Giu	Lug	Ago	Set	Ott	Nov	Dic	tot
2009							-6.55	2.11	-2.14	4.05	3.99	8.98	9.17
2010	8.04	0.56	7.57	12.18	8.10	15.60	7.19	1.77	3.69	2.33	7.14	9.73	6.83
2011	15.84	9.93	-3.55	5.16	0.04	-3.55	-3.75	1.23	-13.02	6.31	8.00	-1.60	0.97
2012	2.34	0.96	39.39	4.53	4.46	6.83	-0.16	2.17	-5.40	4.15	4.89	4.12	4.93
2013	1.92	-8.36	-15.24	-0.59	2.70	0.33	-1.52	3.46	13.15	-6.33	3.36	1.01	-0.61
2014	7.30	13.36	3.14	3.72	-0.87	-8.91	-4.26	-8.16	-13.78	-1.73	-3.35	-5.21	-1.98
2015	1.40	-3.81	-3.31										

Tabella 112: Assunzioni lavoro dipendente tempo determinato (valori tendenziali).

	Gen	Feb	Mar	Apr	Mag	Giu	Lug	Ago	Set	Ott	Nov	Dic	tot
2008	225	940	1544	1653	1639	1685	1825	643	1706	1864	1348	977	16049
2009	1335	1341	1438	1356	1345	1433	1502	514	1289	1490	1253	815	15111
2010	1264	1289	1498	1347	1355	1446	1543	579	1374	1516	1331	953	15495
2011	1328	1553	1503	1569	1380	1564	1397	620	1253	1392	1171	899	15629
2012	1640	2007	2717	1740	1470	1612	1420	594	1202	1378	1142	1036	17958
2013	922	861	948	919	1015	1076	1091	478	938	1078	809	719	10854
2014	822	900	1013	1243	1023	1188	1150	531	872	983	782	586	11093
2015	716	708	824										

Tabella 113: Assunzioni lavoro dipendente apprendistato (valori assoluti).

	Gen	Feb	Mar	Apr	Mag	Giu	Lug	Ago	Set	Ott	Nov	Dic	tot
2009							-17.70	-20.06	-24.44	-20.06	-7.05	-16.58	-5.84
2010	-5.32	-3.88	4.17	-0.66	0.74	0.91	2.73	12.65	6.59	1.74	6.23	16.93	2.54
2011	5.06	20.48	0.33	16.48	1.85	8.16	-9.46	7.08	-8.81	-8.18	-12.02	-5.67	0.86
2012	23.49	29.23	80.77	10.90	6.52	3.07	1.65	-4.19	-4.07	-1.01	-2.48	15.24	14.90
2013	-43.78	-57.10	-65.11	-47.18	-30.95	-33.25	-23.17	-19.53	-21.96	-21.77	-29.16	-30.60	-39.56
2014	-10.85	4.53	6.86	35.26	0.79	10.41	5.41	11.09	-7.04	-8.81	-3.34	-18.50	2.20
2015	-12.90	-21.33	-18.66										

Tabella 114: Assunzioni lavoro dipendente apprendistato (valori tendenziali).

	Gen	Feb	Mar	Apr	Mag	Giu	Lug	Ago	Set	Ott	Nov	Dic	tot
2008	3323	2402	4774	4520	4758	5216	4652	4093	4675	4174	3509	3670	49766
2009	3758	2440	3191	3418	4094	4649	4415	4188	4712	5216	4682	4671	49434
2010	5336	3877	4317	4549	5155	4941	5284	4655	4768	4578	4703	4644	56807
2011	5810	3675	3873	4332	5020	5322	6048	5295	5372	4726	4439	4464	58376
2012	4834	3426	3245	4274	4149	4252	4696	3729	4249	3871	3493	3590	47808
2013	4175	3044	3324	4147	4084	4148	5243	4242	5027	4459	4146	4527	50566
2014	5041	3130	3953	5025	4638	4823	5203	4447	4475	4510	4578	4814	54637
2015	5640	4315	4850										

Tabella 115: Assunzioni lavoro dipendente somministrazione (valori assoluti).

	Gen	Feb	Mar	Apr	Mag	Giu	Lug	Ago	Set	Ott	Nov	Dic	tot
2009							-5.09	2.32	0.79	24.96	33.43	27.28	-0.67
2010	41.99	58.89	35.29	33.09	25.92	6.28	19.68	11.15	1.19	-12.23	0.45	-0.58	14.91
2011	8.88	-5.21	-10.28	-4.77	-2.62	7.71	14.46	13.75	12.67	3.23	-5.61	-3.88	2.76
2012	-16.80	-6.78	-16.21	-1.34	-17.35	-20.11	-22.35	-29.58	-20.90	-18.09	-21.31	-19.58	-18.10
2013	-13.63	-11.15	2.43	-2.97	-1.57	-2.45	11.65	13.76	18.31	15.19	18.69	26.10	5.77
2014	20.74	2.83	18.92	21.17	13.57	16.27	-0.76	4.83	-10.98	1.14	10.42	6.34	8.05
2015	11.88	37.86	22.69										

Tabella 116: Assunzioni lavoro dipendente somministrazione (valori tendenziali).

Figura 33: Assunzioni lavoro dipendente tipologia contrattuale (indice tendenziale annuo mobile. In rosso Apprendistato, in celeste Tempo Determinato, in verde Tempo Indeterminato e in viola Somministrazione).

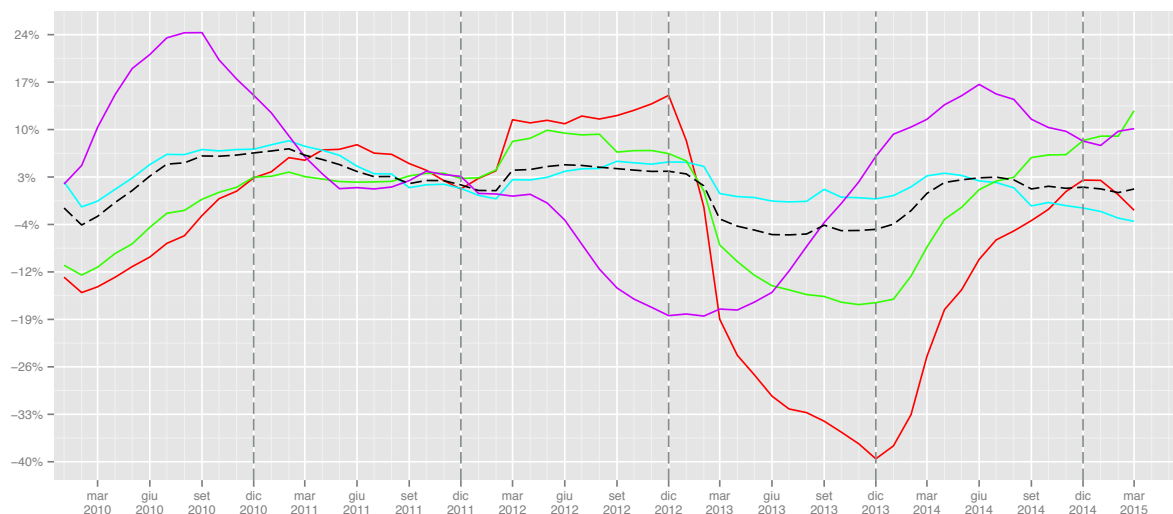

	I	II	III	IV	I	II	III	IV
2008	31584	56591	44166	41570				
2009	44897	45983	38151	37408			-13.62	-10.01
2010	45376	47076	39613	38793	1.07	2.38	3.83	3.7
2011	45995	46794	42701	39569	1.36	-0.6	7.8	2
2012	56131	48618	41129	39989	22.04	3.9	-3.68	1.06
2013	41550	38886	36773	38614	-25.98	-20.02	-10.59	-3.44
2014	43590	43820	39947	41131	4.91	12.69	8.63	6.52
2015	52874				21.3			

Tabella 117: Assunzioni lavoro dipendente tempo indeterminato (valori trimestrali, assoluti a sinistra e tendenziali a destra).

	I	II	III	IV	I	II	III	IV
2008	44278	115909	126408	91839				
2009	87887	105780	122861	96604			-2.81	5.19
2010	92831	118311	128347	101880	5.63	11.85	4.47	5.46
2011	99938	118933	120001	106757	7.66	0.53	-6.5	4.79
2012	112963	125166	118044	111410	13.03	5.24	-1.63	4.36
2013	104923	126178	124204	109445	-7.12	0.81	5.22	-1.76
2014	112758	123761	112958	106081	7.47	-1.92	-9.05	-3.07
2015	111017				-1.54			

Tabella 118: Assunzioni lavoro dipendente tempo determinato (valori trimestrali, assoluti a sinistra e tendenziali a destra).

	I	II	III	IV	I	II	III	IV
2008	2709	4977	4174	4189				
2009	4114	4134	3305	3558			-20.82	-15.06
2010	4051	4148	3496	3800	-1.53	0.34	5.78	6.8
2011	4384	4513	3270	3462	8.22	8.8	-6.46	-8.89
2012	6364	4822	3216	3556	45.16	6.85	-1.65	2.72
2013	2731	3010	2507	2606	-57.09	-37.58	-22.05	-26.72
2014	2735	3454	2553	2351	0.15	14.75	1.83	-9.79
2015	2248				-17.81			

Tabella 119: Assunzioni lavoro dipendente apprendistato (valori trimestrali, assoluti a sinistra e tendenziali a destra).

	I	II	III	IV	I	II	III	IV
2008	10499	14494	13420	11353				
2009	9389	12161	13315	14569			-0.78	28.33
2010	13530	14645	14707	13925	44.1	20.43	10.45	-4.42
2011	13358	14674	16715	13629	-1.27	0.2	13.65	-2.13
2012	11505	12675	12674	10954	-13.87	-13.62	-24.18	-19.63
2013	10543	12379	14512	13132	-8.36	-2.34	14.5	19.88
2014	12124	14486	14125	13902	15	17.02	-2.67	5.86
2015	14805				22.11			

Tabella 120: Assunzioni lavoro dipendente somministrazione (valori trimestrali, assoluti a sinistra e tendenziali a destra).

1.8.2 Cessazioni

	Gen	Feb	Mar	Apr	Mag	Giu	Lug	Ago	Set	Ott	Nov	Dic	tot
2008	4894	10673	13344	13404	14298	17554	17716	12823	20302	20589	16446	24368	186411
2009	18431	14522	16052	13434	14056	16971	16821	12418	18089	19124	15736	23876	199530
2010	15940	13179	14218	13697	14342	16932	16073	11920	17872	18364	15825	23909	192271
2011	16752	13619	14057	13580	14803	17997	16277	12525	18908	19103	15821	24899	198341
2012	16125	15161	15596	13087	15739	17665	17137	13038	19091	20302	17068	24869	204878
2013	16002	13064	13486	12962	14345	15274	15351	10380	15237	16236	14606	20366	177309
2014	16276	13938	16354	12159	13270	14932	14588	11024	15940	16788	14520	20324	180113
2015	15604	13235	14344										

Tabella 121: Cessazioni lavoro dipendente contratti a tempo indeterminato (valori assoluti).

	Gen	Feb	Mar	Apr	Mag	Giu	Lug	Ago	Set	Ott	Nov	Dic	tot
2009							-5.05	-3.16	-10.90	-7.12	-4.32	-2.02	7.04
2010	-13.52	-9.25	-11.43	1.96	2.03	-0.23	-4.45	-4.01	-1.20	-3.97	0.57	0.14	-3.64
2011	5.09	3.34	-1.13	-0.85	3.21	6.29	1.27	5.08	5.80	4.02	-0.03	4.14	3.16
2012	-3.74	11.32	10.95	-3.63	6.32	-1.84	5.28	4.10	0.97	6.28	7.88	-0.12	3.30
2013	-0.76	-13.83	-13.53	-0.96	-8.86	-13.54	-10.42	-20.39	-20.19	-20.03	-14.42	-18.11	-13.46
2014	1.71	6.69	21.27	-6.20	-7.49	-2.24	-4.97	6.20	4.61	3.40	-0.59	-0.21	1.58
2015	-4.13	-5.04	-12.29										

Tabella 122: Cessazioni lavoro dipendente contratti a tempo indeterminato (valori tendenziali).

	Gen	Feb	Mar	Apr	Mag	Giu	Lug	Ago	Set	Ott	Nov	Dic	tot
2008	2223	7023	20933	24375	29144	36257	28153	25707	41240	42575	30824	74817	363271
2009	18868	18875	22366	23044	27258	45211	28742	33919	42903	42148	30986	81401	415721
2010	19112	18122	23867	23363	29652	47585	31916	36368	46931	44253	32058	83464	436691
2011	21754	20696	23761	27778	31229	49161	31229	33701	46932	45586	31801	84160	447788
2012	21044	22363	29809	30979	33237	53098	30929	33789	48367	46697	30675	79732	460719
2013	22119	20796	26880	27996	30502	52371	30163	32930	46480	48938	34676	80769	454620
2014	23758	21960	27259	28653	31277	51772	28555	31987	44457	47989	32605	79676	449948
2015	23682	22700	28323										

Tabella 123: Cessazioni lavoro dipendente contratti a tempo determinato (valori assoluti).

	Gen	Feb	Mar	Apr	Mag	Giu	Lug	Ago	Set	Ott	Nov	Dic	tot
2009							2.09	31.94	4.03	-1.00	0.53	8.80	14.44
2010	1.29	-3.99	6.71	1.38	8.78	5.25	11.04	7.22	9.39	4.99	3.46	2.53	5.04
2011	13.82	14.20	-0.44	18.90	5.32	3.31	-2.15	-7.33	0.00	3.01	-0.80	0.83	2.54
2012	-3.26	8.05	25.45	11.52	6.43	8.01	-0.96	0.26	3.06	2.44	-3.54	-5.26	2.89
2013	5.11	-7.01	-9.83	-9.63	-8.23	-1.37	-2.48	-2.54	-3.90	4.80	13.04	1.30	-1.32
2014	7.41	5.60	1.41	2.35	2.54	-1.14	-5.33	-2.86	-4.35	-1.94	-5.97	-1.35	-1.03
2015	-0.32	3.37	3.90										

Tabella 124: Cessazioni lavoro dipendente contratti a tempo determinato (valori tendenziali).

	Gen	Feb	Mar	Apr	Mag	Giu	Lug	Ago	Set	Ott	Nov	Dic	tot
2008	306	613	839	850	964	1035	1158	1102	1580	1150	832	1105	11534
2009	1014	834	933	793	874	928	1082	1035	1347	1018	780	966	11604
2010	923	754	932	952	878	880	975	996	1336	987	849	1061	11523
2011	894	829	914	872	975	921	1052	1012	1399	1092	897	1114	11971
2012	901	801	1013	881	944	1018	1167	1031	1454	1120	886	1047	12263
2013	799	655	709	664	718	684	731	763	1188	990	714	587	9202
2014	763	637	676	576	712	680	708	740	1144	1018	725	687	9066
2015	830	831	830										

Tabella 125: Cessazioni lavoro dipendente contratti di apprendistato/inserimento (valori assoluti).

	Gen	Feb	Mar	Apr	Mag	Giu	Lug	Ago	Set	Ott	Nov	Dic	tot
2009							-6.56	-6.08	-14.75	-11.48	-6.25	-12.58	0.61
2010	-8.97	-9.59	-0.11	20.05	0.46	-5.17	-9.89	-3.77	-0.82	-3.05	8.85	9.83	-0.70
2011	-3.14	9.95	-1.93	-8.40	11.05	4.66	7.90	1.61	4.72	10.64	5.65	5.00	3.89
2012	0.78	-3.38	10.83	1.03	-3.18	10.53	10.93	1.88	3.93	2.56	-1.23	-6.01	2.44
2013	-11.32	-18.23	-30.01	-24.63	-23.94	-32.81	-37.36	-25.99	-18.29	-11.61	-19.41	-43.94	-24.96
2014	-4.51	-2.75	-4.65	-13.25	-0.84	-0.58	-3.15	-3.01	-3.70	2.83	1.54	17.04	-1.48
2015	8.78	30.46	22.78										

Tabella 126: Cessazioni lavoro dipendente contratti di apprendistato/inserimento (valori tendenziali).

	Gen	Feb	Mar	Apr	Mag	Giu	Lug	Ago	Set	Ott	Nov	Dic	tot
2008	1847	2573	4450	4906	4518	4358	4135	5137	4754	4916	3426	5358	50378
2009	2838	2363	3138	3710	3860	4165	4548	4479	4853	5104	4195	6717	49970
2010	4273	3953	4286	4499	4862	4923	5390	4943	4878	4611	3876	6745	57239
2011	4376	3705	3833	4745	4753	5210	5531	5494	5872	5049	3792	6156	58516
2012	3889	3017	3478	4390	3799	3989	4324	4247	4966	4026	3003	5141	48269
2013	3284	3020	3786	3289	3719	4036	4558	4766	5001	4972	3481	6231	50143
2014	3612	2887	4146	4452	4152	4579	4450	4977	4435	5374	4217	6449	53730
2015	4056	4087	6050										

Tabella 127: Cessazioni lavoro dipendente contratti di somministrazione (valori assoluti).

	Gen	Feb	Mar	Apr	Mag	Giu	Lug	Ago	Set	Ott	Nov	Dic	tot
2009							9.99	-12.81	2.08	3.82	22.45	25.36	-0.81
2010	50.56	67.29	36.58	21.27	25.96	18.20	18.51	10.36	0.52	-9.66	-7.60	0.42	14.55
2011	2.41	-6.27	-10.57	5.47	-2.24	5.83	2.62	11.15	20.38	9.50	-2.17	-8.73	2.23
2012	-11.13	-18.57	-9.26	-7.48	-20.07	-23.44	-21.82	-22.70	-15.43	-20.26	-20.81	-16.49	-17.51
2013	-15.56	0.10	8.86	-25.08	-2.11	1.18	5.41	12.22	0.70	23.50	15.92	21.20	3.88
2014	9.99	-4.40	9.51	35.36	11.64	13.45	-2.37	4.43	-11.32	8.09	21.14	3.50	7.15
2015	12.29	41.57	45.92										

Tabella 128: Cessazioni lavoro dipendente contratti di somministrazione (valori tendenziali).

Figura 34: Cessazioni lavoro dipendente tipologie contrattuali (indice tendenziale annuo mobile).
 In rosso Apprendistato, in celeste Tempo Determinato, in verde Tempo Indeterminato
 e in viola Somministrazione).

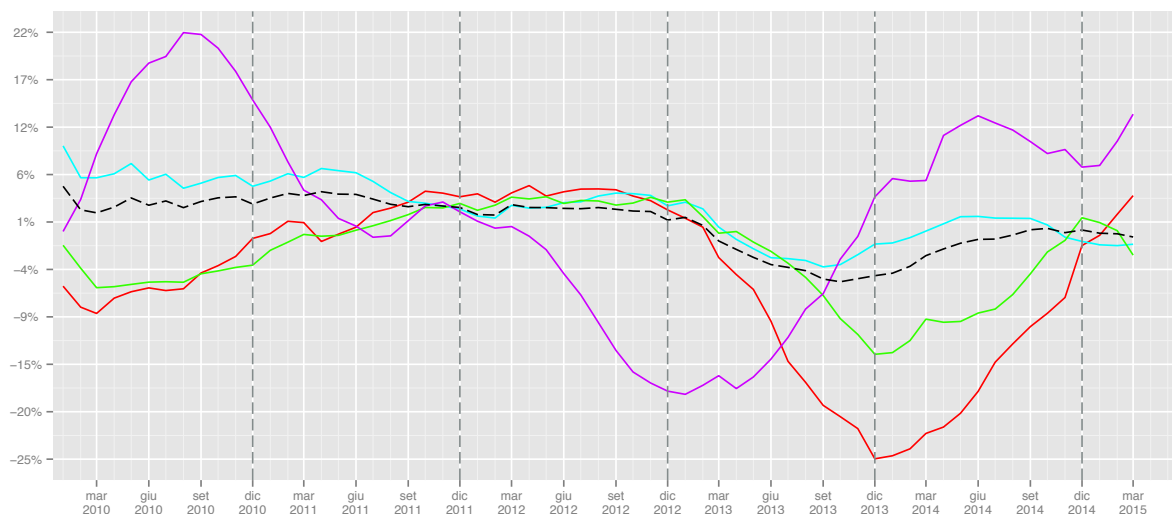

	I	II	III	IV	I	II	III	IV
2008	1758	2849	3840	3087				
2009	2781	2595	3464	2764				
2010	2609	2710	3307	2897	-6.18	4.43	-4.53	4.81
2011	2637	2768	3463	3103	1.07	2.14	4.72	7.11
2012	2715	2843	3652	3053	2.96	2.71	5.46	-1.61
2013	2163	2066	2682	2291	-20.33	-27.33	-26.56	-24.96
2014	2076	1968	2592	2430	-4.02	-4.74	-3.36	6.07
2015	2491				19.99			

Tabella 129: Cessazioni lavoro dipendente contratti di apprendistato/inserimento (valori trimestrali, assoluti a sinistra e tendenziali a destra).

	I	II	III	IV	I	II	III	IV
2008	30179	89776	95100	148216				
2009	60109	95513	105564	154535			11	4.26
2010	61101	100600	115215	159775	1.65	5.33	9.14	3.39
2011	66211	108168	111862	161547	8.36	7.52	-2.91	1.11
2012	73216	117314	113085	157104	10.58	8.46	1.09	-2.75
2013	69795	110869	109573	164383	-4.67	-5.49	-3.11	4.63
2014	72977	111702	104999	160270	4.56	0.75	-4.17	-2.5
2015	74705				2.37			

Tabella 130: Cessazioni lavoro dipendente contratti a tempo determinato (valori trimestrali, assoluti a sinistra e tendenziali a destra).

	I	II	III	IV	I	II	III	IV
2008	28911	45256	50841	61403				
2009	49005	44461	47328	58736			-6.91	-4.34
2010	43337	44971	45865	58098	-11.57	1.15	-3.09	-1.09
2011	44428	46380	47710	59823	2.52	3.13	4.02	2.97
2012	46882	46491	49266	62239	5.52	0.24	3.26	4.04
2013	42552	42581	40968	51208	-9.24	-8.41	-16.84	-17.72
2014	46568	40361	41552	51632	9.44	-5.21	1.43	0.83
2015	43183				-7.27			

Tabella 131: Cessazioni lavoro dipendente contratti a tempo indeterminato (valori trimestrali, assoluti a sinistra e tendenziali a destra).

	I	II	III	IV	I	II	III	IV
2008	8870	13782	14026	13700				
2009	8339	11735	13880	16016			-1.04	16.91
2010	12512	14284	15211	15232	50.04	21.72	9.59	-4.9
2011	11914	14708	16897	14997	-4.78	2.97	11.08	-1.54
2012	10384	12178	13537	12170	-12.84	-17.2	-19.89	-18.85
2013	10090	11044	14325	14684	-2.83	-9.31	5.82	20.66
2014	10645	13183	13862	16040	5.5	19.37	-3.23	9.23
2015	14193				33.33			

Tabella 132: Cessazioni lavoro dipendente contratti di somministrazione (valori trimestrali, assoluti a sinistra e tendenziali a destra).

1.8.3 Saldi

	Gen	Feb	Mar	Apr	Mag	Giu	Lug	Ago	Set	Ott	Nov	Dic	tot
2008	-126	187	461	470	452	439	420	-569	-66	466	248	-301	2081
2009	124	258	272	224	208	274	178	-867	-361	183	142	-386	249
2010	60	248	249	24	132	324	312	-609	-234	174	155	-308	527
2011	172	369	225	353	124	380	122	-539	-414	16	-33	-423	352
2012	469	950	1437	652	290	377	9	-583	-505	-29	30	-201	2896
2013	-130	-28	10	18	51	173	185	-412	-496	-150	-190	-58	-1027
2014	-164	73	95	412	77	232	303	-309	-449	-225	-86	-220	-261
2015	-215	-266	-129										

Tabella 133: Saldi lavoro dipendente apprendistato (valori assoluti).

Figura 35: Saldi cumulati lavoro dipendente apprendistato

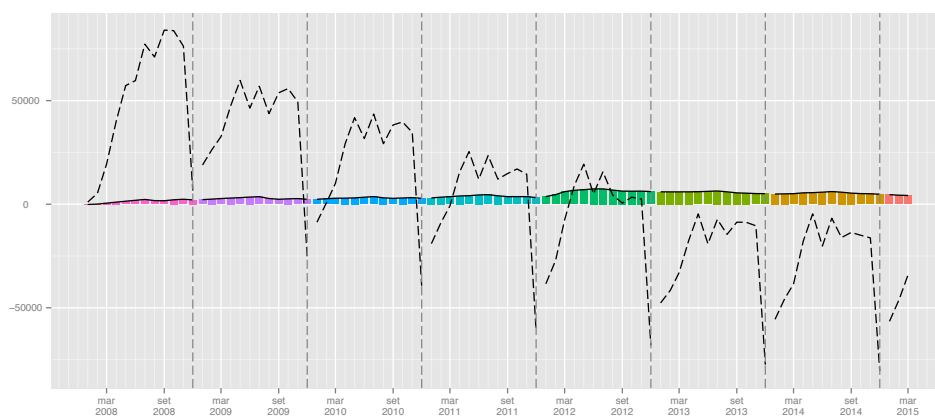

	Gen	Feb	Mar	Apr	Mag	Giu	Lug	Ago	Set	Ott	Nov	Dic	tot
2008	563	3179	8481	12304	10896	-291	16602	1352	10274	870	-6040	-54464	3726
2009	12336	6873	5631	10702	8874	-11981	13134	-6211	7777	3028	-5109	-59170	-14116
2010	14422	7708	6076	14369	9406	-9252	12748	-8425	5488	1967	-4283	-59226	-9002
2011	17011	7584	4935	11698	7793	-12302	11612	-5311	-1542	3589	-1845	-60160	-16938
2012	18769	6097	10820	10444	7655	-13679	11903	-4993	-5831	3568	327	-55404	-10324
2013	18104	5255	6939	13267	11509	-12758	11993	-2925	2225	-1136	-2065	-55520	-5112
2014	19877	7890	8103	14394	10260	-16084	11659	-4719	-2540	-748	-1012	-55860	-8780
2015	20713	5740	4996										

Tabella 134: Saldi lavoro dipendente tempo determinato (valori assoluti).

Figura 36: Saldi cumulati lavoro dipendente tempo determinato

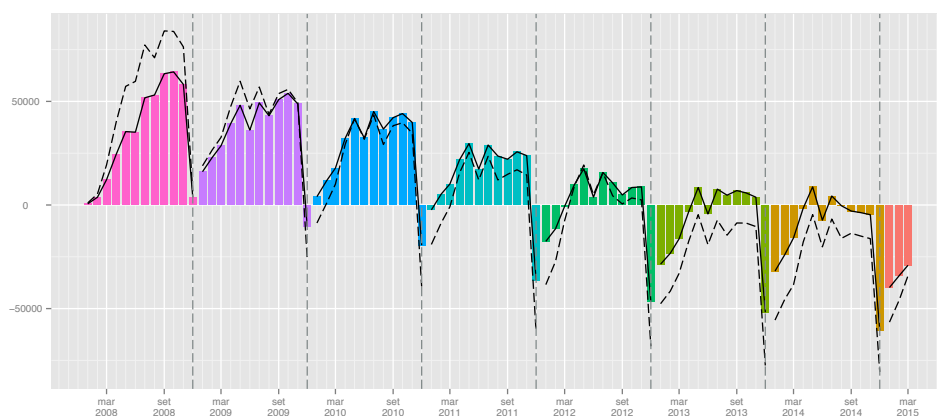

	Gen	Feb	Mar	Apr	Mag	Giu	Lug	Ago	Set	Ott	Nov	Dic	tot
2008	-911	1141	4748	8450	5484	1392	34	-5920	2840	-851	-1739	-13297	1371
2009	-1029	451	87	4321	2855	-2149	-2602	-5859	2772	-1286	-1982	-13885	-18306
2010	1907	1708	2833	4681	2735	-1165	-1139	-5000	3928	-680	-1737	-12359	-4288
2011	1683	2388	2674	4788	1631	-1541	-795	-5352	5156	-1070	-1293	-13466	-5197
2012	2643	3780	7680	5595	1943	-1319	-1629	-5041	3056	-482	-1749	-13501	976
2013	1663	837	2044	1529	770	-2001	-1031	-3385	4107	1745	-84	-9759	-3565
2014	762	1794	-968	5292	2390	31	717	-3752	5405	493	-537	-6574	5053
2015	1917	4917	8087										

Tabella 135: Saldi lavoro dipendente tempo indeterminato (valori assoluti).

Figura 37: Saldi cumulati lavoro dipendente tempo indeterminato

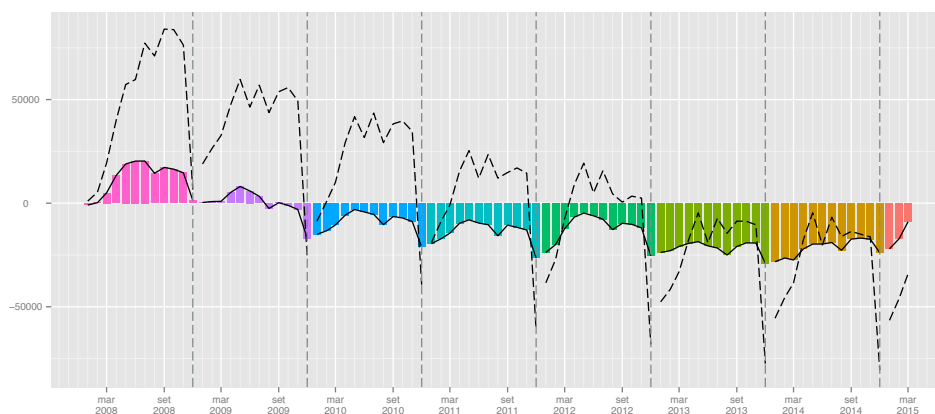

	Gen	Feb	Mar	Apr	Mag	Giu	Lug	Ago	Set	Ott	Nov	Dic	tot
2008	1476	-171	324	-386	240	858	517	-1044	-79	-742	83	-1688	-612
2009	920	77	53	-292	234	484	-133	-291	-141	112	487	-2046	-536
2010	1063	-76	31	50	293	18	-106	-288	-110	-33	827	-2101	-432
2011	1434	-30	40	-413	267	112	517	-199	-500	-323	647	-1692	-140
2012	945	409	-233	-116	350	263	372	-518	-717	-155	490	-1551	-461
2013	891	24	-462	858	365	112	685	-524	26	-513	665	-1704	423
2014	1429	243	-193	573	486	244	753	-530	40	-864	361	-1635	907
2015	1584	228	-1200										

Tabella 136: Saldi lavoro dipendente somministrazione (valori assoluti).

Figura 38: Saldi cumulati lavoro dipendente somministrazione

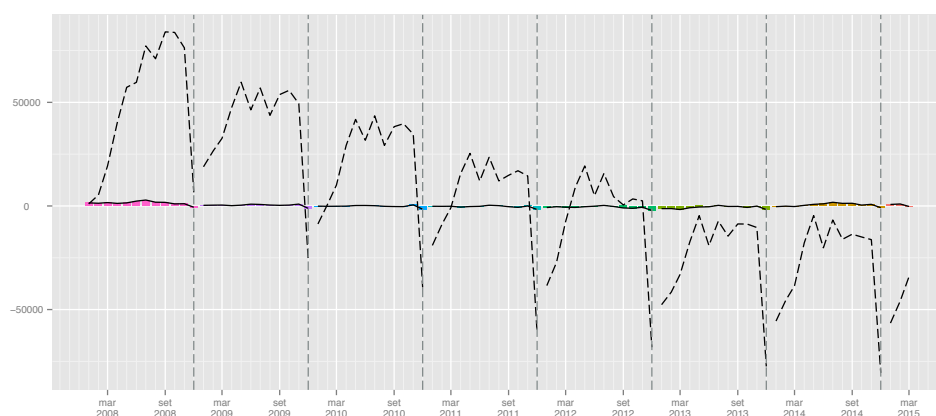

	I	II	III	IV
2008	522	1361	-215	413
2009	654	706	-1050	-61
2010	557	480	-531	21
2011	766	857	-831	-440
2012	2856	1319	-1079	-200
2013	-148	242	-723	-398
2014	4	721	-455	-531
2015	-610			

Tabella 137: Saldi lavoro dipendente apprendistato (valori trimestrali).

	I	II	III	IV
2008	12223	22909	28228	-59634
2009	24840	7595	14700	-61251
2010	28206	14523	9811	-61542
2011	29530	7189	4759	-58416
2012	35686	4420	1079	-51509
2013	30298	12018	11293	-58721
2014	35870	8570	4400	-57620
2015	31449			

Tabella 138: Saldi lavoro dipendente tempo determinato (valori trimestrali).

	I	II	III	IV
2008	4978	15326	-3046	-15887
2009	-491	5027	-5689	-17153
2010	6448	6251	-2211	-14776
2011	6745	4878	-991	-15829
2012	14103	6219	-3614	-15732
2013	4544	298	-309	-8098
2014	1588	7713	2370	-6618
2015	14921			

Tabella 139: Saldi lavoro dipendente tempo indeterminato (valori trimestrali).

	I	II	III	IV
2008	1629	712	-606	-2347
2009	1050	426	-565	-1447
2010	1018	361	-504	-1307
2011	1444	-34	-182	-1368
2012	1121	497	-863	-1216
2013	453	1335	187	-1552
2014	1479	1303	263	-2138
2015	612			

Tabella 140: Saldi lavoro dipendente somministrazione (valori trimestrali).

2 Trasformazioni a tempo indeterminato

	Gen	Feb	Mar	Apr	Mag	Giu	Lug	Ago	Set	Ott	Nov	Dic	tot
2008	311	785	1209	1490	1314	1187	1343	775	1511	1371	1242	1333	13871
2009	1473	1052	1092	1220	1294	991	1213	947	1328	1485	1241	1449	14785
2010	1840	1156	1413	1482	1462	1202	1518	1059	1464	1588	1252	1689	17125
2011	2148	1426	1604	1714	1449	1301	1587	921	1510	1555	1346	1524	18085
2012	2060	1428	1366	1481	1327	1284	1545	1147	1831	2561	1735	2222	19987
2013	2430	1339	1777	1419	1350	1224	1480	950	1456	1650	1278	1568	17921
2014	2083	1125	1358	1231	1438	1585	1535	1144	1296	1310	1029	1544	16678
2015	1840	1315	2075										

Tabella 141: Trasformazioni a tempo indeterminato da apprendistato e da tempo determinato (valori assoluti).

	Gen	Feb	Mar	Apr	Mag	Giu	Lug	Ago	Set	Ott	Nov	Dic	tot
2009							-9.68	22.19	-12.11	8.32	-0.08	8.70	6.59
2010	24.92	9.89	29.40	21.48	12.98	21.29	25.14	11.83	10.24	6.94	0.89	16.56	15.83
2011	16.74	23.36	13.52	15.65	-0.89	8.24	4.55	-13.03	3.14	-2.08	7.51	-9.77	5.61
2012	-4.10	0.14	-14.84	-13.59	-8.42	-1.31	-2.65	24.54	21.26	64.69	28.90	45.80	10.52
2013	17.96	-6.23	30.09	-4.19	1.73	-4.67	-4.21	-17.18	-20.48	-35.57	-26.34	-29.43	-10.34
2014	-14.28	-15.98	-23.58	-13.25	6.52	29.49	3.72	20.42	-10.99	-20.61	-19.48	-1.53	-6.94
2015	-11.67	16.89	52.80										

Tabella 142: Trasformazioni a tempo indeterminato da apprendistato e da tempo determinato (valori tendenziali).

Figura 39: Trasformazioni a tempo indeterminato da apprendistato e tempo determinato.

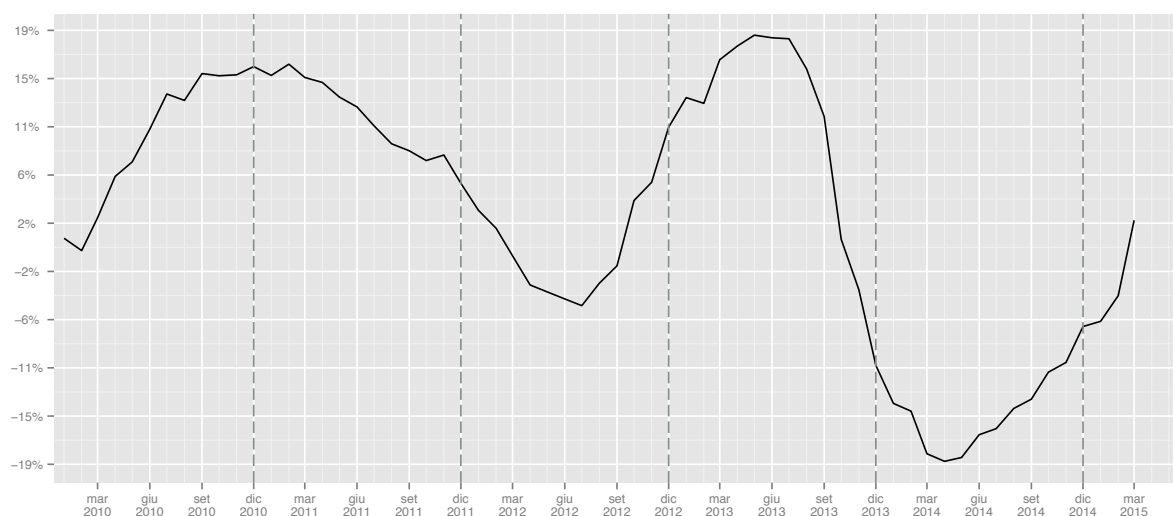

	I	II	III	IV	I	II	III	IV
2008	2305	3991	3629	3946				
2009	3617	3505	3488	4175			-3.89	5.8
2010	4409	4146	4041	4529	21.9	18.29	15.85	8.48
2011	5178	4464	4018	4425	17.44	7.67	-0.57	-2.3
2012	4854	4092	4523	6518	-6.26	-8.33	12.57	47.3
2013	5546	3993	3886	4496	14.26	-2.42	-14.08	-31.02
2014	4566	4254	3975	3883	-17.67	6.54	2.29	-13.63
2015	5230				14.54			

Tabella 143: Trasformazioni a tempo indeterminato da apprendistato e da tempo determinato (valori trimestrali, assoluti a sinistra e tendenziali a destra).

2.1 Tipologia di trasformazione

	Gen	Feb	Mar	Apr	Mag	Giu	Lug	Ago	Set	Ott	Nov	Dic	tot
2008	45	140	244	333	223	211	247	110	192	248	268	173	2434
2009	197	249	233	339	263	231	242	346	303	289	331	235	3258
2010	281	287	317	371	345	242	256	192	272	355	327	200	3445
2011	262	355	364	344	281	263	223	147	268	284	307	208	3306
2012	270	256	267	207	236	217	244	146	253	287	226	190	2799
2013	253	234	229	237	246	219	175	127	246	238	285	190	2679
2014	223	190	242	255	234	276	139	100	177	190	143	119	2288
2015	101	143	123										

Tabella 144: Trasformazioni da apprendistato a tempo indeterminato (valori assoluti).

	Gen	Feb	Mar	Apr	Mag	Giu	Lug	Ago	Set	Ott	Nov	Dic	tot
2009							-2.02	214.55	57.81	16.53	23.51	35.84	33.85
2010	42.64	15.26	36.05	9.44	31.18	4.76	5.79	-44.51	-10.23	22.84	-1.21	-14.89	5.74
2011	-6.76	23.69	14.83	-7.28	-18.55	8.68	-12.89	-23.44	-1.47	-20.00	-6.12	4.00	-4.03
2012	3.05	-27.89	-26.65	-39.83	-16.01	-17.49	9.42	-0.68	-5.60	1.06	-26.38	-8.65	-15.34
2013	-6.30	-8.59	-14.23	14.49	4.24	0.92	-28.28	-13.01	-2.77	-17.07	26.11	0.00	-4.29
2014	-11.86	-18.80	5.68	7.59	-4.88	26.03	-20.57	-21.26	-28.05	-20.17	-49.82	-37.37	-14.59
2015	-54.71	-24.74	-49.17										

Tabella 145: Trasformazioni da apprendistato a tempo indeterminato (valori tendenziali).

	Gen	Feb	Mar	Apr	Mag	Giu	Lug	Ago	Set	Ott	Nov	Dic	tot
2008	266	645	965	1157	1091	976	1096	665	1319	1123	974	1160	11437
2009	1276	803	859	881	1031	760	971	601	1025	1196	910	1214	11527
2010	1559	869	1096	1111	1117	960	1262	867	1192	1233	925	1489	13680
2011	1886	1071	1240	1370	1168	1038	1364	774	1242	1271	1039	1316	14779
2012	1790	1172	1099	1274	1091	1067	1301	1001	1578	2274	1509	2032	17188
2013	2177	1105	1548	1182	1104	1005	1305	823	1210	1412	993	1378	15242
2014	1860	935	1116	976	1204	1309	1396	1044	1119	1120	886	1425	14390
2015	1739	1172	1952										

Tabella 146: Trasformazioni da tempo determinato a tempo indeterminato (valori assoluti).

	Gen	Feb	Mar	Apr	Mag	Giu	Lug	Ago	Set	Ott	Nov	Dic	tot
2009							-11.41	-9.62	-22.29	6.50	-6.57	4.66	0.79
2010	22.18	8.22	27.59	26.11	8.34	26.32	29.97	44.26	16.29	3.09	1.65	22.65	18.68
2011	20.97	23.25	13.14	23.31	4.57	8.13	8.08	-10.73	4.19	3.08	12.32	-11.62	8.03
2012	-5.09	9.43	-11.37	-7.01	-6.59	2.79	-4.62	29.33	27.05	78.91	45.24	54.41	16.30
2013	21.62	-5.72	40.86	-7.22	1.19	-5.81	0.31	-17.78	-23.32	-37.91	-34.19	-32.19	-11.32
2014	-14.56	-15.38	-27.91	-17.43	9.06	30.25	6.97	26.85	-7.52	-20.68	-10.78	3.41	-5.59
2015	-6.51	25.35	74.91										

Tabella 147: Trasformazioni da tempo determinato a tempo indeterminato (valori tendenziali).

Figura 40: Trasformazioni a tempo indeterminato (indice tendenziale annuo mobile. In rosso da apprendistato. in celeste da tempo determinato

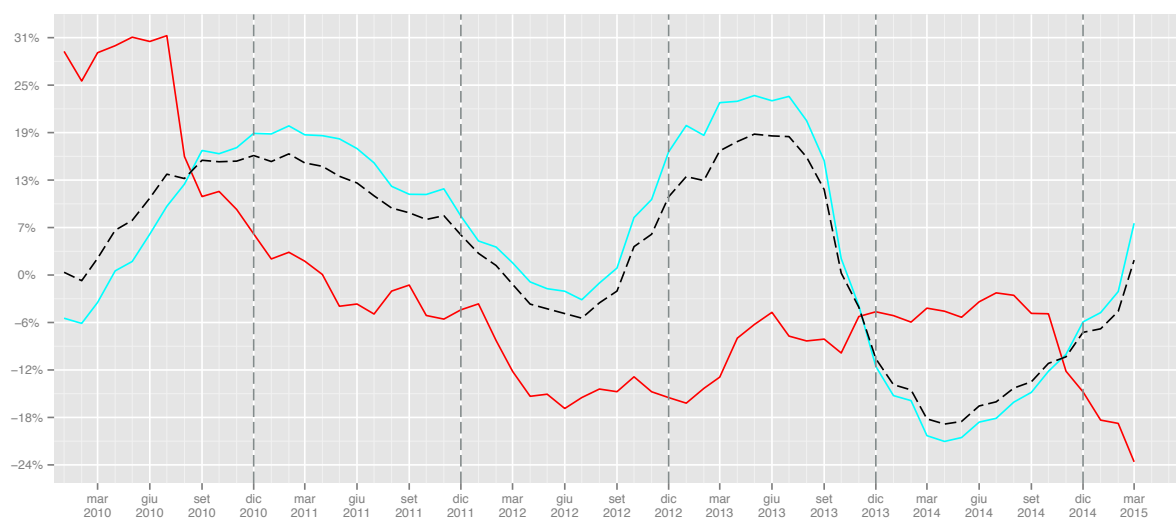

	I	II	III	IV	I	II	III	IV
2008	429	767	549	689				
2009	679	833	891	855			62.3	24.09
2010	885	958	720	882	30.34	15.01	-19.19	3.16
2011	981	888	638	799	10.85	-7.31	-11.39	-9.41
2012	793	660	643	703	-19.16	-25.68	0.78	-12.02
2013	716	702	548	713	-9.71	6.36	-14.77	1.42
2014	655	765	416	452	-8.52	8.97	-24.09	-36.61
2015	367				-43.97			

Tabella 148: Trasformazioni da apprendistato a tempo indeterminato (valori trimestrali, assoluti a sinistra e tendenziali a destra).

	I	II	III	IV	I	II	III	IV
2008	1876	3224	3080	3257				
2009	2938	2672	2597	3320			-15.68	1.93
2010	3524	3188	3321	3647	19.95	19.31	27.88	9.85
2011	4197	3576	3380	3626	19.1	12.17	1.78	-0.58
2012	4061	3432	3880	5815	-3.24	-4.03	14.79	60.37
2013	4830	3291	3338	3783	18.94	-4.11	-13.97	-34.94
2014	3911	3489	3559	3431	-19.03	6.02	6.62	-9.3
2015	4863				24.34			

Tabella 149: Trasformazioni da tempo determinato a tempo indeterminato (valori trimestrali, assoluti a sinistra e tendenziali a destra).

3 Lavoro parasubordinato

3.1 Assunzioni

	Gen	Feb	Mar	Apr	Mag	Giu	Lug	Ago	Set	Ott	Nov	Dic	tot
2008	915	2308	6044	7618	7974	7577	7598	4159	9010	8822	6364	6012	74401
2009	7473	5679	6707	5960	6483	6636	7021	3626	7815	8432	7218	6130	79180
2010	8262	6712	7451	7253	7470	7321	8196	4552	9559	9419	7047	6413	89655
2011	9269	6986	7407	7857	7331	7478	7461	4905	9353	9703	7747	6813	92310
2012	9830	7285	8985	8496	8801	9159	8349	3718	8091	8399	6408	6622	94143
2013	8220	6296	7010	8294	8493	8913	8570	5824	9147	10053	7931	7380	96131
2014	9317	7136	7571	7794	8960	8563	8550	5746	9956	10399	7277	7272	98541
2015	8732	6668	6869										

Tabella 150: Assunzioni lavoro parasubordinato (valori assoluti).

	Gen	Feb	Mar	Apr	Mag	Giu	Lug	Ago	Set	Ott	Nov	Dic	tot
2009							-7.59	-12.82	-13.26	-4.42	13.42	1.96	6.42
2010	10.56	18.19	11.09	21.69	15.22	10.32	16.74	25.54	22.32	11.71	-2.37	4.62	13.23
2011	12.19	4.08	-0.59	8.33	-1.86	2.14	-8.97	7.75	-2.16	3.02	9.93	6.24	2.96
2012	6.05	4.28	21.30	8.13	20.05	22.48	11.90	-24.20	-13.49	-13.44	-17.28	-2.80	1.99
2013	-16.38	-13.58	-21.98	-2.38	-3.50	-2.69	2.65	56.64	13.05	19.69	23.77	11.45	2.11
2014	13.35	13.34	8.00	-6.03	5.50	-3.93	-0.23	-1.34	8.84	3.44	-8.25	-1.46	2.51
2015	-6.28	-6.56	-9.27										

Tabella 151: Assunzioni lavoro parasubordinato (valori tendenziali).

Figura 41: Assunzioni lavoro parasubordinato (indice tendenziale annuo mobile).

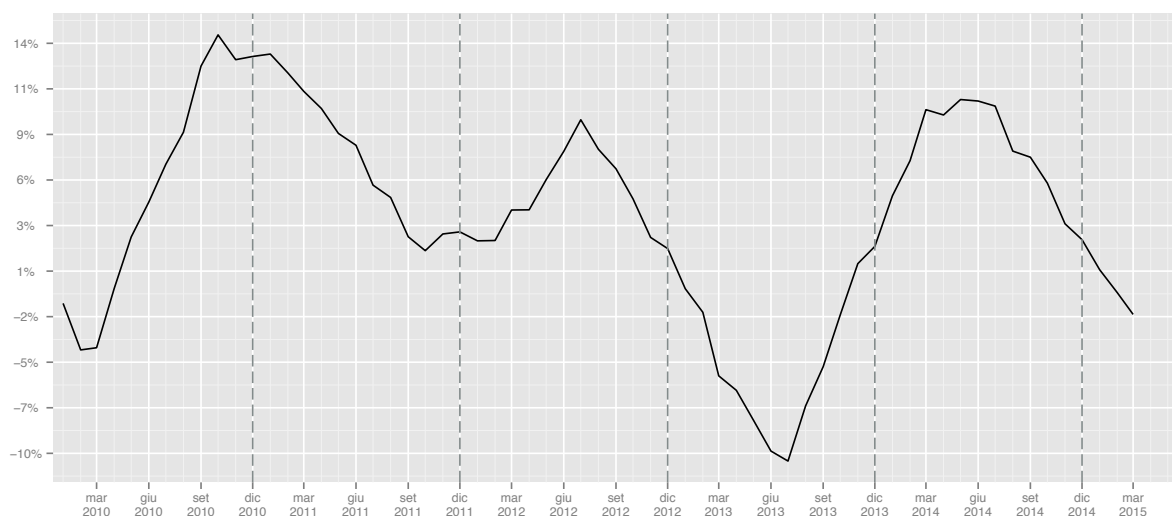

	I	II	III	IV	I	II	III	IV
2008	9267	23169	20767	21198				
2009	19859	19079	18462	21780			-11.1	2.75
2010	22425	22044	22307	22879	12.92	15.54	20.83	5.05
2011	23662	22666	21719	24263	5.52	2.82	-2.64	6.05
2012	26100	26456	20158	21429	10.3	16.72	-7.19	-11.68
2013	21526	25700	23541	25364	-17.52	-2.86	16.78	18.36
2014	24024	25317	24252	24948	11.6	-1.49	3.02	-1.64
2015	22269				-7.31			

Tabella 152: Assunzioni lavoro parasubordinato (valori trimestrali, assoluti a sinistra e tendenziali a destra).

3.2 Cessazioni

	Gen	Feb	Mar	Apr	Mag	Giu	Lug	Ago	Set	Ott	Nov	Dic	tot
2008	570	1618	4599	5656	7344	8486	7436	4760	7677	6401	4267	10681	69495
2009	4746	4234	5500	4922	7291	9822	8502	4186	6424	6285	5377	13042	80331
2010	5307	5559	6841	5925	7265	11099	9032	4882	8251	7441	5759	13339	90700
2011	5573	5431	6660	6382	7924	10730	9016	5471	7876	7080	6450	14224	92817
2012	5562	5357	7874	7808	9351	11784	9033	4789	8001	6929	5466	15057	97011
2013	5524	5132	7238	7795	8667	11518	9252	5892	9336	7497	6648	13165	97664
2014	6552	5510	6991	7429	8955	11028	9117	6241	8921	7931	6443	13641	98759
2015	5909	5772	7892										

Tabella 153: Cessazioni lavoro parasubordinato (valori assoluti).

	Gen	Feb	Mar	Apr	Mag	Giu	Lug	Ago	Set	Ott	Nov	Dic	tot
2009							14.34	-12.06	-16.32	-1.81	26.01	22.10	15.59
2010	11.82	31.29	24.38	20.38	-0.36	13.00	6.23	16.63	28.44	18.39	7.10	2.28	12.91
2011	5.01	-2.30	-2.65	7.71	9.07	-3.32	-0.18	12.06	-4.54	-4.85	12.00	6.63	2.33
2012	-0.20	-1.36	18.23	22.34	18.01	9.82	0.19	-12.47	1.59	-2.13	-15.26	5.86	4.52
2013	-0.68	-4.20	-8.08	-0.17	-7.31	-2.26	2.42	23.03	16.69	8.20	21.62	-12.57	0.67
2014	18.61	7.37	-3.41	-4.70	3.32	-4.25	-1.46	5.92	-4.45	5.79	-3.08	3.62	1.12
2015	-9.81	4.75	12.89										

Tabella 154: Cessazioni lavoro parasubordinato (valori tendenziali).

Figura 42: Cessazioni lavoro parasubordinato (indice tendenziale annuo mobile).

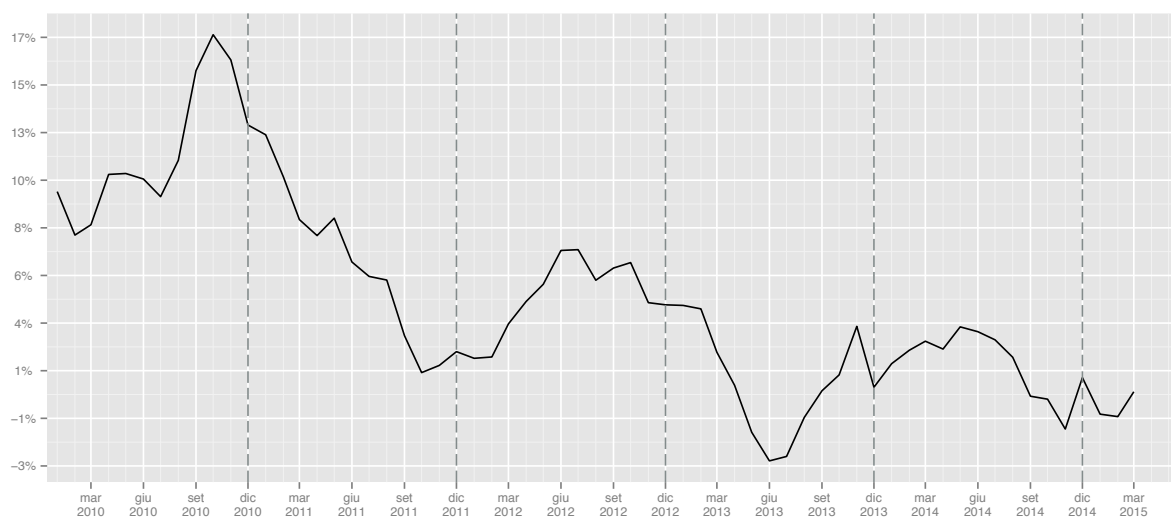

	I	II	III	IV	I	II	III	IV
2008	6787	21486	19873	21349				
2009	14480	22035	19112	24704			-3.83	15.72
2010	17707	24289	22165	26539	22.29	10.23	15.97	7.43
2011	17664	25036	22363	27754	-0.24	3.08	0.89	4.58
2012	18793	28943	21823	27452	6.39	15.61	-2.41	-1.09
2013	17894	27980	24480	27310	-4.78	-3.33	12.18	-0.52
2014	19053	27412	24279	28015	6.48	-2.03	-0.82	2.58
2015	19573				2.73			

Tabella 155: Cessazioni lavoro parasubordinato (valori trimestrali, assoluti a sinistra e tendenziali a destra).

3.3 Saldi

	Gen	Feb	Mar	Apr	Mag	Giu	Lug	Ago	Set	Ott	Nov	Dic	tot
2008	345	690	1445	1962	630	-909	162	-601	1333	2421	2097	-4669	4906
2009	2727	1445	1207	1038	-808	-3186	-1481	-560	1391	2147	1841	-6912	-1151
2010	2955	1153	610	1328	205	-3778	-836	-330	1308	1978	1288	-6926	-1045
2011	3696	1555	747	1475	-593	-3252	-1555	-566	1477	2623	1297	-7411	-507
2012	4268	1928	1111	688	-550	-2625	-684	-1071	90	1470	942	-8435	-2868
2013	2696	1164	-228	499	-174	-2605	-682	-68	-189	2556	1283	-5785	-1533
2014	2765	1626	580	365	5	-2465	-567	-495	1035	2468	834	-6369	-218
2015	2823	896	-1023										

Tabella 156: Saldi lavoro parasubordinato (valori assoluti).

Figura 43: Saldi cumulati lavoro parasubordinato

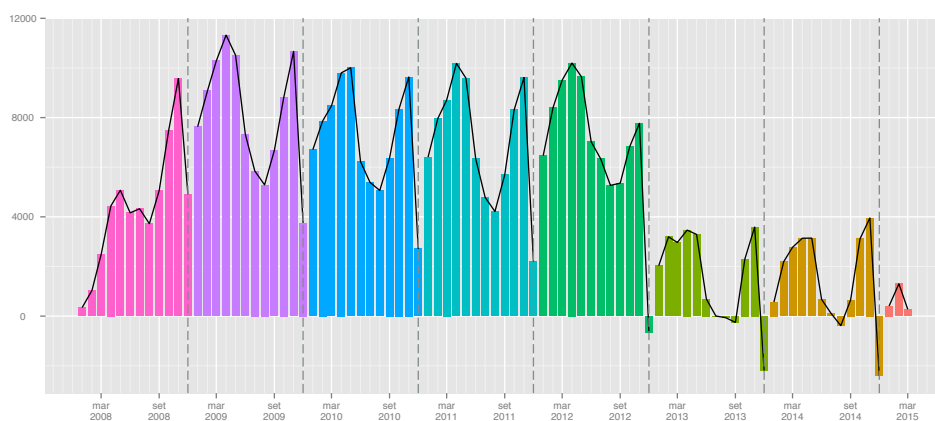

	I	II	III	IV
2008	2480	1683	894	-151
2009	5379	-2956	-650	-2924
2010	4718	-2245	142	-3660
2011	5998	-2370	-644	-3491
2012	7307	-2487	-1665	-6023
2013	3632	-2280	-939	-1946
2014	4971	-2095	-27	-3067
2015	2696			

Tabella 157: Saldi lavoro parasubordinato (valori trimestrali).

3.4 Genere

3.4.1 Assunzioni

	Gen	Feb	Mar	Apr	Mag	Giu	Lug	Ago	Set	Ott	Nov	Dic	tot
2008	406	968	2521	3305	3622	3447	3532	1852	3913	3635	2528	2547	32276
2009	3163	2351	2737	2472	2652	3010	3242	1471	2970	3222	2894	2742	32926
2010	3430	2801	3038	2683	3117	3335	3748	1950	3687	3570	2851	2846	37056
2011	3588	2778	2933	3115	3077	3258	3194	2102	3669	3676	3077	2946	37413
2012	3981	3087	3875	3553	3842	4080	3802	1894	3485	3425	2600	2898	40522
2013	3516	2729	3093	3543	3546	4250	3962	2709	4068	4114	3411	3437	42378
2014	3940	3091	3291	3271	4000	4081	4124	2910	4474	4426	3325	3445	44378
2015	3843	2930	2980										

Tabella 158: Assunzioni lavoro parasubordinato maschi (valori assoluti).

	Gen	Feb	Mar	Apr	Mag	Giu	Lug	Ago	Set	Ott	Nov	Dic	tot
2009							-8.21	-20.57	-24.10	-11.36	14.48	7.66	2.01
2010	8.44	19.14	11.00	8.54	17.53	10.80	15.61	32.56	24.14	10.80	-1.49	3.79	12.54
2011	4.61	-0.82	-3.46	16.10	-1.28	-2.31	-14.78	7.79	-0.49	2.97	7.93	3.51	0.96
2012	10.95	11.12	32.12	14.06	24.86	25.23	19.04	-9.90	-5.01	-6.83	-15.50	-1.63	8.31
2013	-11.68	-11.60	-20.18	-0.28	-7.70	4.17	4.21	43.03	16.73	20.12	31.19	18.60	4.58
2014	12.06	13.26	6.40	-7.68	12.80	-3.98	4.09	7.42	9.98	7.58	-2.52	0.23	4.72
2015	-2.46	-5.21	-9.45										

Tabella 159: Assunzioni lavoro parasubordinato maschi (valori tendenziali).

	Gen	Feb	Mar	Apr	Mag	Giu	Lug	Ago	Set	Ott	Nov	Dic	tot
2008	509	1340	3523	4313	4352	4130	4066	2307	5097	5187	3836	3465	42125
2009	4310	3328	3970	3488	3831	3626	3779	2155	4845	5210	4324	3388	46254
2010	4832	3911	4413	4570	4353	3986	4448	2602	5872	5849	4196	3567	52599
2011	5681	4208	4474	4742	4254	4220	4267	2803	5684	6027	4670	3867	54897
2012	5849	4198	5110	4943	4959	5079	4547	1824	4606	4974	3808	3724	53621
2013	4704	3567	3917	4751	4947	4663	4608	3115	5079	5939	4520	3943	53753
2014	5377	4045	4280	4523	4960	4482	4426	2836	5482	5973	3952	3827	54163
2015	4889	3738	3889										

Tabella 160: Assunzioni lavoro parasubordinato femmine (valori assoluti).

	Gen	Feb	Mar	Apr	Mag	Giu	Lug	Ago	Set	Ott	Nov	Dic	tot
2009							-7.06	-6.59	-4.94	0.44	12.72	-2.22	9.80
2010	12.11	17.52	11.16	31.02	13.63	9.93	17.70	20.74	21.20	12.26	-2.96	5.28	13.72
2011	17.57	7.59	1.38	3.76	-2.27	5.87	-4.07	7.72	-3.20	3.04	11.30	8.41	4.37
2012	2.96	-0.24	14.22	4.24	16.57	20.36	6.56	-34.93	-18.97	-17.47	-18.46	-3.70	-2.32
2013	-19.58	-15.03	-23.35	-3.88	-0.24	-8.19	1.34	70.78	10.27	19.40	18.70	5.88	0.25
2014	14.31	13.40	9.27	-4.80	0.26	-3.88	-3.95	-8.96	7.93	0.57	-12.57	-2.94	0.76
2015	-9.08	-7.59	-9.14										

Tabella 161: Assunzioni lavoro parasubordinato femmine (valori tendenziali).

Figura 44: Assunzioni lavoro parasubordinato (indice tendenziale annuo mobile).

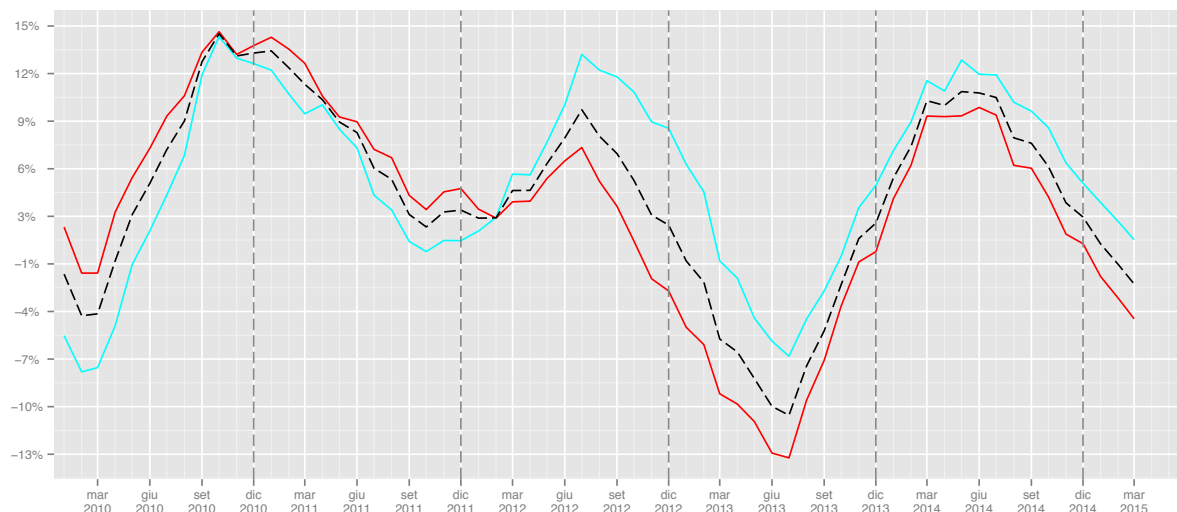

	I	II	III	IV	I	II	III	IV
2008	3895	10374	9297	8710				
2009	8251	8134	7683	8858			-17.36	1.7
2010	9269	9135	9385	9267	12.34	12.31	22.15	4.62
2011	9299	9450	8965	9699	0.32	3.45	-4.48	4.66
2012	10943	11475	9181	8923	17.68	21.43	2.41	-8
2013	9338	11339	10739	10962	-14.67	-1.19	16.97	22.85
2014	10322	11352	11508	11196	10.54	0.11	7.16	2.13
2015	9753				-5.51			

Tabella 162: Assunzioni lavoro parasubordinato maschi (valori trimestrali, assoluti a sinistra e tendenziali a destra).

	I	II	III	IV	I	II	III	IV
2008	5372	12795	11470	12488				
2009	11608	10945	10779	12922			-6.02	3.48
2010	13156	12909	12922	13612	13.34	17.94	19.88	5.34
2011	14363	13216	12754	14564	9.17	2.38	-1.3	6.99
2012	15157	14981	10977	12506	5.53	13.36	-13.93	-14.13
2013	12188	14361	12802	14402	-19.59	-4.14	16.63	15.16
2014	13702	13965	12744	13752	12.42	-2.76	-0.45	-4.51
2015	12516				-8.66			

Tabella 163: Assunzioni lavoro parasubordinato femmine (valori trimestrali, assoluti a sinistra e tendenziali a destra).

3.4.2 Cessazioni

	Gen	Feb	Mar	Apr	Mag	Giu	Lug	Ago	Set	Ott	Nov	Dic	tot
2008	217	675	1958	2636	3229	3723	3344	2081	3617	2919	1807	4517	30723
2009	2117	1672	2301	1961	2693	3874	3254	1748	2694	2628	2322	5548	32812
2010	2261	2126	2657	2227	2867	4384	3808	2120	3480	3090	2335	5748	37103
2011	2231	2107	2720	2513	2950	4013	3586	2253	3420	2739	2564	6154	37250
2012	2335	2193	3359	3171	3766	4716	3861	2265	3687	2997	2262	6831	41443
2013	2409	2323	3091	3375	3544	5012	4057	2727	4022	3273	2958	6183	42974
2014	2848	2449	2963	3095	3885	4830	4027	3058	4098	3682	2964	6367	44266
2015	2769	2551	3358										

Tabella 164: Cessazioni lavoro parasubordinato maschi (valori assoluti).

	Gen	Feb	Mar	Apr	Mag	Giu	Lug	Ago	Set	Ott	Nov	Dic	tot
2009							-2.69	-16.00	-25.52	-9.97	28.50	22.82	6.80
2010	6.80	27.15	15.47	13.56	6.46	13.16	17.03	21.28	29.18	17.58	0.56	3.60	13.08
2011	-1.33	-0.89	2.37	12.84	2.90	-8.46	-5.83	6.27	-1.72	-11.36	9.81	7.06	0.40
2012	4.66	4.08	23.49	26.18	27.66	17.52	7.67	0.53	7.81	9.42	-11.78	11.00	11.26
2013	3.17	5.93	-7.98	6.43	-5.89	6.28	5.08	20.40	9.09	9.21	30.77	-9.49	3.69
2014	18.22	5.42	-4.14	-8.30	9.62	-3.63	-0.74	12.14	1.89	12.50	0.20	2.98	3.01
2015	-2.77	4.16	13.33										

Tabella 165: Cessazioni lavoro parasubordinato maschi (valori tendenziali).

	Gen	Feb	Mar	Apr	Mag	Giu	Lug	Ago	Set	Ott	Nov	Dic	tot
2008	353	943	2641	3020	4115	4763	4092	2679	4060	3482	2460	6164	38772
2009	2629	2562	3199	2961	4598	5948	5248	2438	3730	3657	3055	7494	47519
2010	3046	3433	4184	3698	4398	6715	5224	2762	4771	4351	3424	7591	53597
2011	3342	3324	3940	3869	4974	6717	5430	3218	4456	4341	3886	8070	55567
2012	3227	3164	4515	4637	5585	7068	5172	2524	4314	3932	3204	8226	55568
2013	3115	2809	4147	4420	5123	6506	5195	3165	5314	4224	3690	6982	54690
2014	3704	3061	4028	4334	5070	6198	5090	3183	4823	4249	3479	7274	54493
2015	3140	3221	4534										

Tabella 166: Cessazioni lavoro parasubordinato femmine (valori assoluti).

	Gen	Feb	Mar	Apr	Mag	Giu	Lug	Ago	Set	Ott	Nov	Dic	tot
2009							28.25	-9.00	-8.13	5.03	24.19	21.58	22.56
2010	15.86	34.00	30.79	24.89	-4.35	12.90	-0.46	13.29	27.91	18.98	12.08	1.29	12.79
2011	9.72	-3.18	-5.83	4.62	13.10	0.03	3.94	16.51	-6.60	-0.23	13.49	6.31	3.68
2012	-3.44	-4.81	14.59	19.85	12.28	5.23	-4.75	-21.57	-3.19	-9.42	-17.55	1.93	0.00
2013	-3.47	-11.22	-8.15	-4.68	-8.27	-7.95	0.44	25.40	23.18	7.43	15.17	-15.12	-1.58
2014	18.91	8.97	-2.87	-1.95	-1.03	-4.73	-2.02	0.57	-9.24	0.59	-5.72	4.18	-0.36
2015	-15.23	5.23	12.56										

Tabella 167: Cessazioni lavoro parasubordinato femmine (valori tendenziali).

Figura 45: Cessazioni lavoro parasubordinato (indice tendenziale annuo mobile).

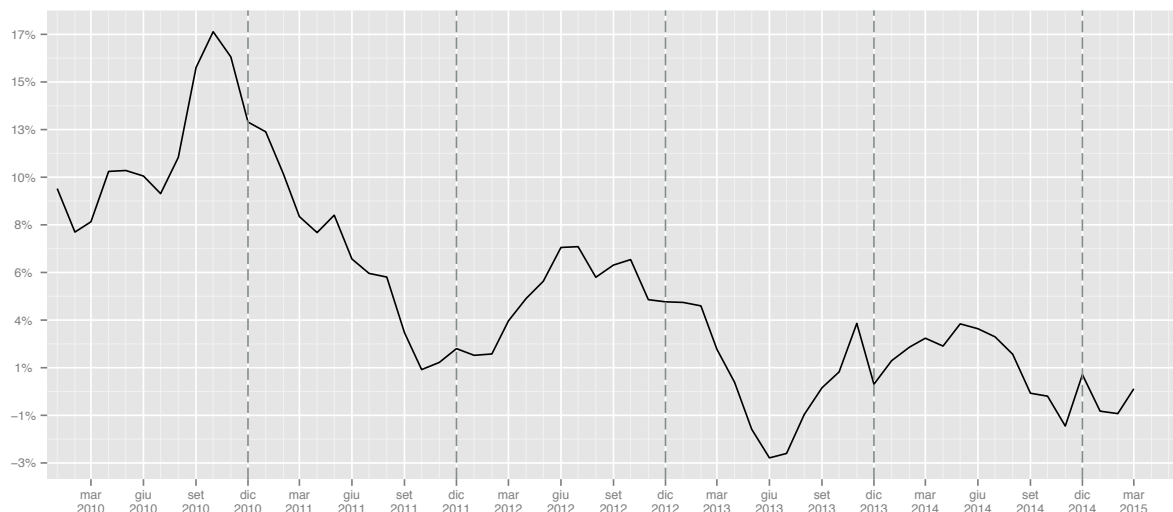

	I	II	III	IV	I	II	III	IV
2008	2850	9588	9042	9243				
2009	6090	8528	7696	10498			-14.89	13.58
2010	7044	9478	9408	11173	15.67	11.14	22.25	6.43
2011	7058	9476	9259	11457	0.2	-0.02	-1.58	2.54
2012	7887	11653	9813	12090	11.75	22.97	5.98	5.53
2013	7823	11931	10806	12414	-0.81	2.39	10.12	2.68
2014	8260	11810	11183	13013	5.59	-1.01	3.49	4.83
2015	8678				5.06			

Tabella 168: Cessazioni lavoro parasubordinato maschi (valori trimestrali, assoluti a sinistra e tendenziali a destra).

	I	II	III	IV	I	II	III	IV
2008	3937	11898	10831	12106				
2009	8390	13507	11416	14206			5.4	17.35
2010	10663	14811	12757	15366	27.09	9.65	11.75	8.17
2011	10606	15560	13104	16297	-0.53	5.06	2.72	6.06
2012	10906	17290	12010	15362	2.83	11.12	-8.35	-5.74
2013	10071	16049	13674	14896	-7.66	-7.18	13.86	-3.03
2014	10793	15602	13096	15002	7.17	-2.79	-4.23	0.71
2015	10895				0.95			

Tabella 169: Cessazioni lavoro parasubordinato femmine (valori trimestrali, assoluti a sinistra e tendenziali a destra).

3.4.3 Saldi

	Gen	Feb	Mar	Apr	Mag	Giu	Lug	Ago	Set	Ott	Nov	Dic	tot
2008	189	293	563	669	393	-276	188	-229	296	716	721	-1970	1553
2009	1046	679	436	511	-41	-864	-12	-277	276	594	572	-2806	114
2010	1169	675	381	456	250	-1049	-60	-170	207	480	516	-2902	-47
2011	1357	671	213	602	127	-755	-392	-151	249	937	513	-3208	163
2012	1646	894	516	382	76	-636	-59	-371	-202	428	338	-3933	-921
2013	1107	406	2	168	2	-762	-95	-18	46	841	453	-2746	-596
2014	1092	642	328	176	115	-749	97	-148	376	744	361	-2922	112
2015	1074	379	-378										

Tabella 170: Saldi lavoro parasubordinato maschi (valori assoluti).

Figura 46: Saldi cumulati lavoro parasubordinato maschi

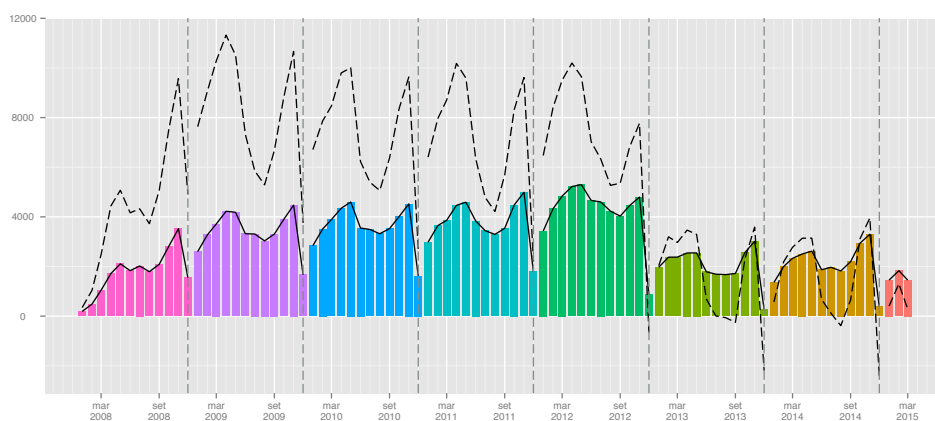

	Gen	Feb	Mar	Apr	Mag	Giu	Lug	Ago	Set	Ott	Nov	Dic	tot
2008	156	397	882	1293	237	-633	-26	-372	1037	1705	1376	-2699	3353
2009	1681	766	771	527	-767	-2322	-1469	-283	1115	1553	1269	-4106	-1265
2010	1786	478	229	872	-45	-2729	-776	-160	1101	1498	772	-4024	-998
2011	2339	884	534	873	-720	-2497	-1163	-415	1228	1686	784	-4203	-670
2012	2622	1034	595	306	-626	-1989	-625	-700	292	1042	604	-4502	-1947
2013	1589	758	-230	331	-176	-1843	-587	-50	-235	1715	830	-3039	-937
2014	1673	984	252	189	-110	-1716	-664	-347	659	1724	473	-3447	-330
2015	1749	517	-645										

Tabella 171: Saldi lavoro parasubordinato femmine (valori assoluti).

Figura 47: Saldi cumulati lavoro parasubordinato femmine

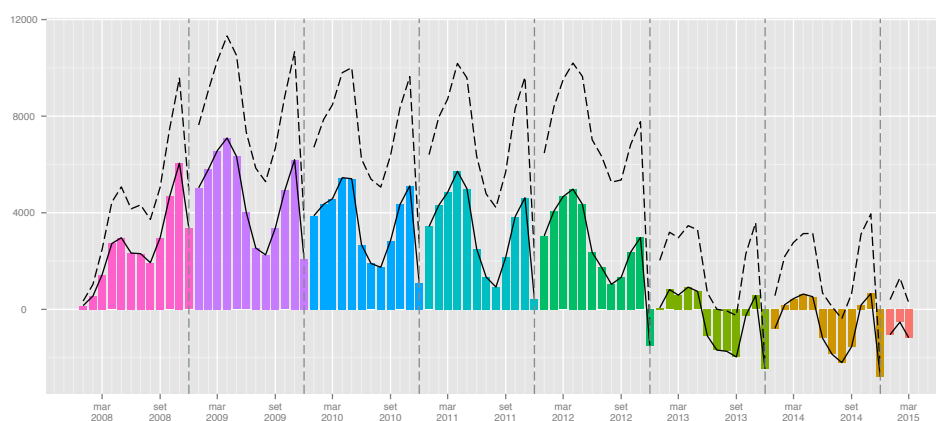

	I	II	III	IV
2008	1045	786	255	-533
2009	2161	-394	-13	-1640
2010	2225	-343	-23	-1906
2011	2241	-26	-294	-1758
2012	3056	-178	-632	-3167
2013	1515	-592	-67	-1452
2014	2062	-458	325	-1817
2015	1075			

Tabella 172: Saldi lavoro parasubordinato maschi (valori trimestrali).

	I	II	III	IV
2008	1435	897	639	382
2009	3218	-2562	-637	-1284
2010	2493	-1902	165	-1754
2011	3757	-2344	-350	-1733
2012	4251	-2309	-1033	-2856
2013	2117	-1688	-872	-494
2014	2909	-1637	-352	-1250
2015	1621			

Tabella 173: Saldi lavoro parasubordinato femmine (valori trimestrali).

4 Lavoro intermittente

4.1 Assunzioni

	Gen	Feb	Mar	Apr	Mag	Giu	Lug	Ago	Set	Ott	Nov	Dic	tot
2008	6	79	110	101	203	166	406	178	166	376	241	236	2268
2009	168	275	264	522	650	693	565	227	230	463	425	400	4882
2010	373	512	528	868	1114	1050	998	434	796	982	768	878	9301
2011	718	891	743	1458	1599	1704	1592	1293	1216	1561	1205	1594	15574
2012	1646	2668	4316	3176	3242	3039	2139	603	879	936	742	687	24073
2013	510	537	753	982	1057	834	570	268	467	538	394	436	7346
2014	393	329	494	914	930	759	774	290	446	525	463	538	6855
2015	298	307	392										

Tabella 174: Assunzioni lavoro intermittente (valori assoluti).

	Gen	Feb	Mar	Apr	Mag	Giu	Lug	Ago	Set	Ott	Nov	Dic	tot
2009							39.16	27.53	38.55	23.14	76.35	69.49	115.26
2010	122.02	86.18	100.00	66.28	71.38	51.52	76.64	91.19	246.09	112.10	80.71	119.50	90.52
2011	92.49	74.02	40.72	67.97	43.54	62.29	59.52	197.93	52.76	58.96	56.90	81.55	67.44
2012	129.25	199.44	480.89	117.83	102.75	78.35	34.36	-53.36	-27.71	-40.04	-38.42	-56.90	54.57
2013	-69.02	-79.87	-82.55	-69.08	-67.40	-72.56	-73.35	-55.56	-46.87	-42.52	-46.90	-36.54	-69.48
2014	-22.94	-38.73	-34.40	-6.92	-12.02	-8.99	35.79	8.21	-4.50	-2.42	17.51	23.39	-6.68
2015	-24.17	-6.69	-20.65										

Tabella 175: Assunzioni lavoro intermittente (valori tendenziali).

Figura 48: Assunzioni lavoro intermittente (indice tendenziale annuo mobile).

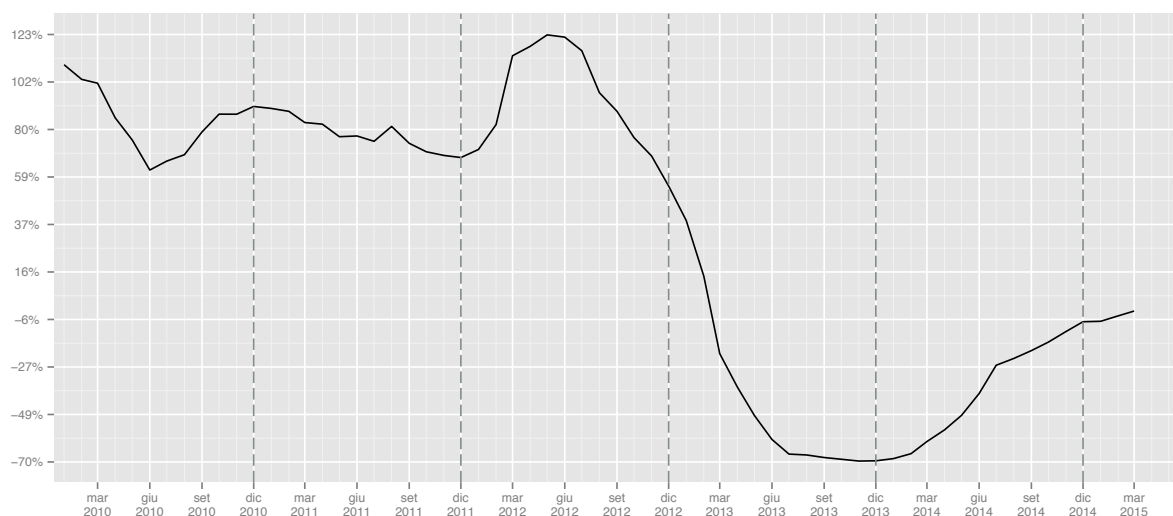

	I	II	III	IV	I	II	III	IV
2008	195	470	750	853				
2009	707	1865	1022	1288			36.27	51
2010	1413	3032	2228	2628	99.86	62.57	118	104.04
2011	2352	4761	4101	4360	66.45	57.03	84.07	65.91
2012	8630	9457	3621	2365	266.92	98.63	-11.7	-45.76
2013	1800	2873	1305	1368	-79.14	-69.62	-63.96	-42.16
2014	1216	2603	1510	1526	-32.44	-9.4	15.71	11.55
2015	997				-18.01			

Tabella 176: Assunzioni lavoro intermittente (valori trimestrali, assoluti a sinistra e tendenziali a destra).

4.2 Cessazioni

	Gen	Feb	Mar	Apr	Mag	Giu	Lug	Ago	Set	Ott	Nov	Dic	tot
2008	37	79	96	68	79	97	108	180	288	210	113	285	1640
2009	172	143	141	183	261	292	282	301	705	717	291	565	4053
2010	242	309	263	464	583	606	501	551	1245	1108	515	1237	7624
2011	752	622	630	864	911	811	856	1040	2015	1712	851	1690	12754
2012	1314	922	1496	2304	2350	2095	2978	1677	3213	2398	1038	2189	23974
2013	709	556	703	730	1484	725	567	422	1048	1089	334	1070	9437
2014	475	318	514	659	539	658	548	418	720	1056	403	780	7088
2015	438	260	417										

Tabella 177: Cessazioni lavoro intermittente (valori assoluti).

	Gen	Feb	Mar	Apr	Mag	Giu	Lug	Ago	Set	Ott	Nov	Dic	tot
2009							161.11	67.22	144.79	241.43	157.52	98.25	147.13
2010	40.70	116.08	86.52	153.55	123.37	107.53	77.66	83.06	76.60	54.53	76.98	118.94	88.11
2011	210.74	101.29	139.54	86.21	56.26	33.83	70.86	88.75	61.85	54.51	65.24	36.62	67.29
2012	74.73	48.23	137.46	166.67	157.96	158.32	247.90	61.25	59.45	40.07	21.97	29.53	87.97
2013	-46.04	-39.70	-53.01	-68.32	-36.85	-65.39	-80.96	-74.84	-67.38	-54.59	-67.82	-51.12	-60.64
2014	-33.00	-42.81	-26.88	-9.73	-63.68	-9.24	-3.35	-0.95	-31.30	-3.03	20.66	-27.10	-24.89
2015	-7.79	-18.24	-18.87										

Tabella 178: Cessazioni lavoro intermittente (valori tendenziali).

Figura 49: Cessazioni lavoro intermittente).

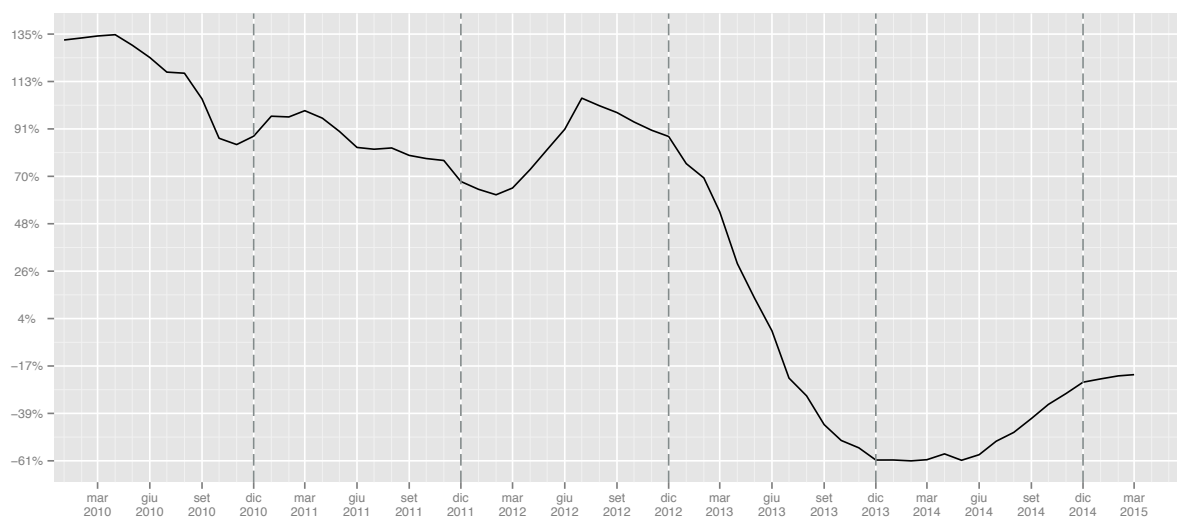

	I	II	III	IV	I	II	III	IV
2008	212	244	576	608				
2009	456	736	1288	1573			123.61	158.72
2010	814	1653	2297	2860	78.51	124.59	78.34	81.82
2011	2004	2586	3911	4253	146.19	56.44	70.27	48.71
2012	3732	6749	7868	5625	86.23	160.98	101.18	32.26
2013	1968	2939	2037	2493	-47.27	-56.45	-74.11	-55.68
2014	1307	1856	1686	2239	-33.59	-36.85	-17.23	-10.19
2015	1115				-14.69			

Tabella 179: Cessazioni lavoro intermittente (valori trimestrali, assoluti a sinistra e tendenziali a destra).

4.3 Saldi

	Gen	Feb	Mar	Apr	Mag	Giù	Lug	Ago	Set	Ott	Nov	Dic	tot
2008	-31	0	14	33	124	69	298	-2	-122	166	128	-49	628
2009	-4	132	123	339	389	401	283	-74	-475	-254	134	-165	829
2010	131	203	265	404	531	444	497	-117	-449	-126	253	-359	1677
2011	-34	269	113	594	688	893	736	253	-799	-151	354	-96	2820
2012	332	1746	2820	872	892	944	-839	-1074	-2334	-1462	-296	-1502	99
2013	-199	-19	50	252	-427	109	3	-154	-581	-551	60	-634	-2091
2014	-82	11	-20	255	391	101	226	-128	-274	-531	60	-242	-233
2015	-140	47	-25										

Tabella 180: Saldi lavoro intermittente (valori assoluti).

Figura 50: Saldi cumulati lavoro intermittente

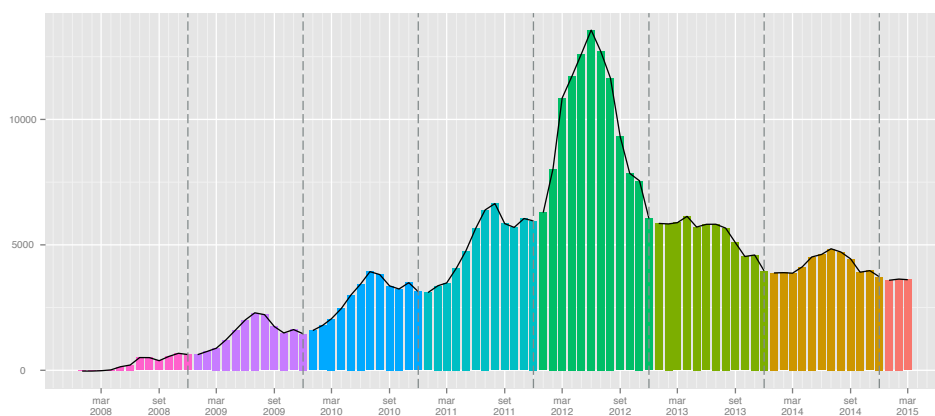

	I	II	III	IV
2008	-17	226	174	245
2009	251	1129	-266	-285
2010	599	1379	-69	-232
2011	348	2175	190	107
2012	4898	2708	-4247	-3260
2013	-168	-66	-732	-1125
2014	-91	747	-176	-713
2015	-118			

Tabella 181: Saldi lavoro intermittente (valori trimestrali).

4.4 Genere

4.4.1 Assunzioni

	Gen	Feb	Mar	Apr	Mag	Giu	Lug	Ago	Set	Ott	Nov	Dic	tot
2008	4	46	53	54	135	104	227	103	101	236	119	119	1301
2009	97	149	156	202	382	424	284	114	110	246	250	222	2636
2010	192	308	309	502	684	632	604	277	537	600	478	535	5658
2011	485	531	496	913	902	1047	944	866	799	936	783	1027	9729
2012	1151	1676	2647	1900	2016	1941	1382	363	557	612	477	427	15149
2013	317	349	474	539	556	502	359	166	252	279	235	219	4247
2014	241	223	313	475	560	500	470	172	269	297	300	325	4145
2015	198	165	231										

Tabella 182: Assunzioni lavoro intermittente maschi (valori assoluti).

	Gen	Feb	Mar	Apr	Mag	Giu	Lug	Ago	Set	Ott	Nov	Dic	tot
2009							25.11	10.68	8.91	4.24	110.08	86.55	102.61
2010	97.94	106.71	98.08	148.51	79.06	49.06	112.68	142.98	388.18	143.90	91.20	140.99	114.64
2011	152.60	72.40	60.52	81.87	31.87	65.66	56.29	212.64	48.79	56.00	63.81	91.96	71.95
2012	137.32	215.63	433.67	108.11	123.50	85.39	46.40	-58.08	-30.29	-34.62	-39.08	-58.42	55.71
2013	-72.46	-79.18	-82.09	-71.63	-72.42	-74.14	-74.02	-54.27	-54.76	-54.41	-50.73	-48.71	-71.97
2014	-23.97	-36.10	-33.97	-11.87	0.72	-0.40	30.92	3.61	6.75	6.45	27.66	48.40	-2.40
2015	-17.84	-26.01	-26.20										

Tabella 183: Assunzioni lavoro intermittente maschi (valori tendenziali).

	Gen	Feb	Mar	Apr	Mag	Giu	Lug	Ago	Set	Ott	Nov	Dic	tot
2008	2	33	57	47	68	62	179	75	65	140	122	117	967
2009	71	126	108	320	268	269	281	113	120	217	175	178	2246
2010	181	204	219	366	430	418	394	157	259	382	290	343	3643
2011	233	360	247	545	697	657	648	427	417	625	422	567	5845
2012	495	992	1669	1276	1226	1098	757	240	322	324	265	260	8924
2013	193	188	279	443	501	332	211	102	215	259	159	217	3099
2014	152	106	181	439	370	259	304	118	177	228	163	213	2710
2015	100	142	161										

Tabella 184: Assunzioni lavoro intermittente femmine (valori assoluti).

	Gen	Feb	Mar	Apr	Mag	Giu	Lug	Ago	Set	Ott	Nov	Dic	tot
2009							56.98	50.67	84.62	55.00	43.44	52.14	132.26
2010	154.93	61.90	102.78	14.38	60.45	55.39	40.21	38.94	115.83	76.04	65.71	92.70	62.20
2011	28.73	76.47	12.79	48.91	62.09	57.18	64.47	171.97	61.00	63.61	45.52	65.31	60.44
2012	112.45	175.56	575.71	134.13	75.90	67.12	16.82	-43.79	-22.78	-48.16	-37.20	-54.14	52.68
2013	-61.01	-81.05	-83.28	-65.28	-59.14	-69.76	-72.13	-57.50	-33.23	-20.06	-40.00	-16.54	-65.27
2014	-21.24	-43.62	-35.13	-0.90	-26.15	-21.99	44.08	15.69	-17.67	-11.97	2.52	-1.84	-12.55
2015	-34.21	33.96	-11.05										

Tabella 185: Assunzioni lavoro intermittente femmine (valori tendenziali).

Figura 51: Assunzioni lavoro intermittente (indice tendenziale annuo mobile. In rosso le femmine, in celeste i maschi)

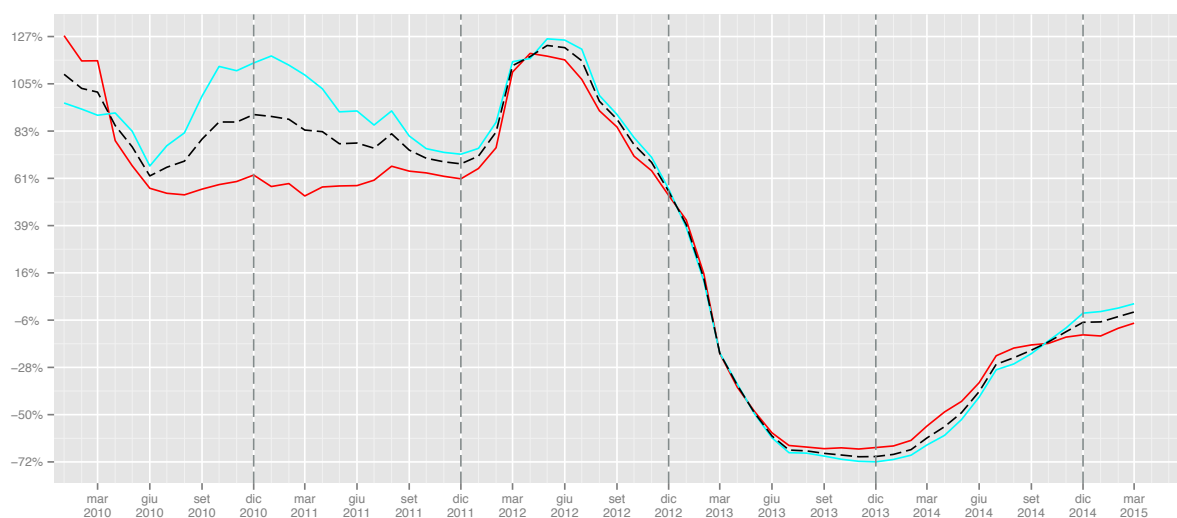

	I	II	III	IV	I	II	III	IV
2008	103	293	431	474				
2009	402	1008	508	718			17.87	51.48
2010	809	1818	1418	1613	101.24	80.36	179.13	124.65
2011	1512	2862	2609	2746	86.9	57.43	83.99	70.24
2012	5474	5857	2302	1516	262.04	104.65	-11.77	-44.79
2013	1140	1597	777	733	-79.17	-72.73	-66.25	-51.65
2014	777	1535	911	922	-31.84	-3.88	17.25	25.78
2015	594				-23.55			

Tabella 186: Assunzioni lavoro intermittente maschi (valori trimestrali, assoluti a sinistra e tendenziali a destra).

	I	II	III	IV	I	II	III	IV
2008	92	177	319	379				
2009	305	857	514	570			61.13	50.4
2010	604	1214	810	1015	98.03	41.66	57.59	78.07
2011	840	1899	1492	1614	39.07	56.43	84.2	59.01
2012	3156	3600	1319	849	275.71	89.57	-11.6	-47.4
2013	660	1276	528	635	-79.09	-64.56	-59.97	-25.21
2014	439	1068	599	604	-33.48	-16.3	13.45	-4.88
2015	403				-8.2			

Tabella 187: Assunzioni lavoro intermittente femmine (valori trimestrali, assoluti a sinistra e tendenziali a destra).

4.4.2 Cessazioni

	Gen	Feb	Mar	Apr	Mag	Giu	Lug	Ago	Set	Ott	Nov	Dic	tot
2008	20	49	54	43	54	62	71	106	191	129	69	155	1003
2009	94	88	85	107	147	178	157	167	411	343	179	268	2224
2010	133	184	172	318	391	375	304	353	793	612	355	606	4596
2011	467	362	425	570	602	496	558	667	1238	988	583	1063	8019
2012	828	619	1019	1573	1543	1269	1786	1012	1986	1281	670	1311	14897
2013	453	371	440	459	1022	409	324	247	638	545	187	585	5680
2014	286	199	339	389	347	388	324	245	470	579	270	459	4295
2015	278	161	271										

Tabella 188: Cessazioni lavoro intermittente maschi (valori assoluti).

	Gen	Feb	Mar	Apr	Mag	Giu	Lug	Ago	Set	Ott	Nov	Dic	tot
2009							121.13	57.55	115.18	165.89	159.42	72.90	121.73
2010	41.49	109.09	102.35	197.20	165.99	110.67	93.63	111.38	92.94	78.43	98.32	126.12	106.65
2011	251.13	96.74	147.09	79.25	53.96	32.27	83.55	88.95	56.12	61.44	64.23	75.41	74.48
2012	77.30	70.99	139.76	175.96	156.31	155.85	220.07	51.72	60.42	29.66	14.92	23.33	85.77
2013	-45.29	-40.06	-56.82	-70.82	-33.77	-67.77	-81.86	-75.59	-67.88	-57.46	-72.09	-55.38	-61.87
2014	-36.87	-46.36	-22.95	-15.25	-66.05	-5.13	0.00	-0.81	-26.33	6.24	44.39	-21.54	-24.38
2015	-2.80	-19.10	-20.06										

Tabella 189: Cessazioni lavoro intermittente maschi (valori tendenziali).

	Gen	Feb	Mar	Apr	Mag	Giu	Lug	Ago	Set	Ott	Nov	Dic	tot
2008	17	30	42	25	25	35	37	74	97	81	44	130	637
2009	78	55	56	76	114	114	125	134	294	374	112	297	1829
2010	109	125	91	146	192	231	197	198	452	496	160	631	3028
2011	285	260	205	294	309	315	298	373	777	724	268	627	4735
2012	486	303	477	731	807	826	1192	665	1227	1117	368	878	9077
2013	256	185	263	271	462	316	243	175	410	544	147	485	3757
2014	189	119	175	270	192	270	224	173	250	477	133	321	2793
2015	160	99	146										

Tabella 190: Cessazioni lavoro intermittente femmine (valori assoluti).

	Gen	Feb	Mar	Apr	Mag	Giu	Lug	Ago	Set	Ott	Nov	Dic	tot
2009							237.84	81.08	203.09	361.73	154.55	128.46	187.13
2010	39.74	127.27	62.50	92.11	68.42	102.63	57.60	47.76	53.74	32.62	42.86	112.46	65.55
2011	161.47	108.00	125.27	101.37	60.94	36.36	51.27	88.38	71.90	45.97	67.50	-0.63	56.37
2012	70.53	16.54	132.68	148.64	161.17	162.22	300.00	78.28	57.92	54.28	37.31	40.03	91.70
2013	-47.33	-38.94	-44.86	-62.93	-42.75	-61.74	-79.61	-73.68	-66.59	-51.30	-60.05	-44.76	-58.61
2014	-26.17	-35.68	-33.46	-0.37	-58.44	-14.56	-7.82	-1.14	-39.02	-12.32	-9.52	-33.81	-25.66
2015	-15.34	-16.81	-16.57										

Tabella 191: Cessazioni lavoro intermittente femmine (valori tendenziali).

Figura 52: Cessazioni lavoro intermittente genere (indice tendenziale annuo mobile. In rosso le femmine, in celeste i maschi).

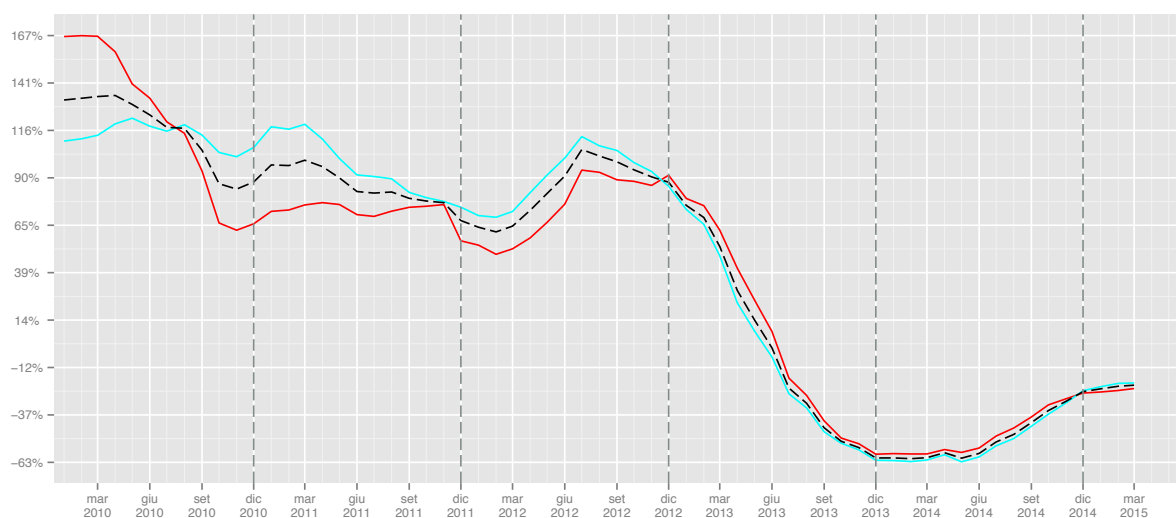

	I	II	III	IV	I	II	III	IV
2008	123	159	368	353				
2009	267	432	735	790			99.73	123.8
2010	489	1084	1450	1573	83.15	150.93	97.28	99.11
2011	1254	1668	2463	2634	156.44	53.87	69.86	67.45
2012	2466	4385	4784	3262	96.65	162.89	94.23	23.84
2013	1264	1890	1209	1317	-48.74	-56.9	-74.73	-59.63
2014	824	1124	1039	1308	-34.81	-40.53	-14.06	-0.68
2015	710				-13.83			

Tabella 192: Cessazioni lavoro intermittente maschi (valori trimestrali, assoluti a sinistra e tendenziali a destra).

	I	II	III	IV	I	II	III	IV
2008	89	85	208	255				
2009	189	304	553	783			165.87	207.06
2010	325	569	847	1287	71.96	87.17	53.16	64.37
2011	750	918	1448	1619	130.77	61.34	70.96	25.8
2012	1266	2364	3084	2363	68.8	157.52	112.98	45.95
2013	704	1049	828	1176	-44.39	-55.63	-73.15	-50.23
2014	483	732	647	931	-31.39	-30.22	-21.86	-20.83
2015	405				-16.15			

Tabella 193: Cessazioni lavoro intermittente femmine (valori trimestrali, assoluti a sinistra e tendenziali a destra).

4.4.3 Saldi

	Gen	Feb	Mar	Apr	Mag	Giu	Lug	Ago	Set	Ott	Nov	Dic	tot
2008	-16	-3	-1	11	81	42	156	-3	-90	107	50	-36	298
2009	3	61	71	95	235	246	127	-53	-301	-97	71	-46	412
2010	59	124	137	184	293	257	300	-76	-256	-12	123	-71	1062
2011	18	169	71	343	300	551	386	199	-439	-52	200	-36	1710
2012	323	1057	1628	327	473	672	-404	-649	-1429	-669	-193	-884	252
2013	-136	-22	34	80	-466	93	35	-81	-386	-266	48	-366	-1433
2014	-45	24	-26	86	213	112	146	-73	-201	-282	30	-134	-150
2015	-80	4	-40										

Tabella 194: Saldi lavoro intermittente maschi (valori assoluti).

Figura 53: Saldi cumulati lavoro intermittente maschi

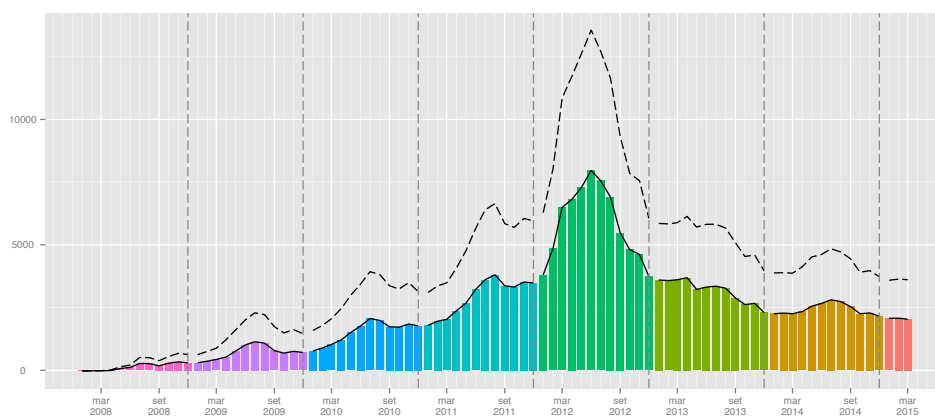

	Gen	Feb	Mar	Apr	Mag	Giu	Lug	Ago	Set	Ott	Nov	Dic	tot
2008	-15	3	15	22	43	27	142	1	-32	59	78	-13	330
2009	-7	71	52	244	154	155	156	-21	-174	-157	63	-119	417
2010	72	79	128	220	238	187	197	-41	-193	-114	130	-288	615
2011	-52	100	42	251	388	342	350	54	-360	-99	154	-60	1110
2012	9	689	1192	545	419	272	-435	-425	-905	-793	-103	-618	-153
2013	-63	3	16	172	39	16	-32	-73	-195	-285	12	-268	-658
2014	-37	-13	6	169	178	-11	80	-55	-73	-249	30	-108	-83
2015	-60	43	15										

Tabella 195: Saldi lavoro Intermittente femmine (valori assoluti).

Figura 54: Saldi cumulati lavoro intermittente femmine

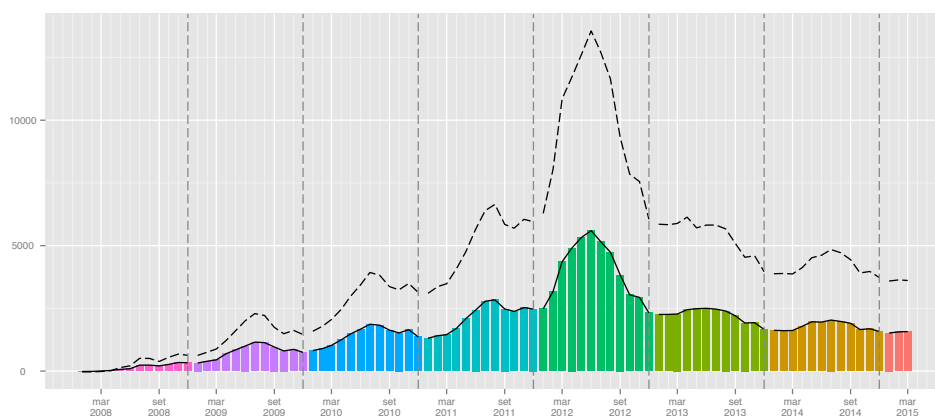

	I	II	III	IV
2008	-20	134	63	121
2009	135	576	-227	-72
2010	320	734	-32	40
2011	258	1194	146	112
2012	3008	1472	-2482	-1746
2013	-124	-293	-432	-584
2014	-47	411	-128	-386
2015	-116			

Tabella 196: Saldi lavoro intermittente maschi (valori trimestrali).

	I	II	III	IV
2008	3	92	111	124
2009	116	553	-39	-213
2010	279	645	-37	-272
2011	90	981	44	-5
2012	1890	1236	-1765	-1514
2013	-44	227	-300	-541
2014	-44	336	-48	-327
2015	-2			

Tabella 197: Saldi lavoro intermittente femmine (valori trimestrali).

5 Lavoro domestico

5.1 Assunzioni

	Gen	Feb	Mar	Apr	Mag	Giu	Lug	Ago	Set	Ott	Nov	Dic	tot
2008	981	1608	1379	1663	1650	1819	1973	756	1597	2432	1810	1187	18855
2009	1781	1451	1499	22797	1167	1122	1492	601	1768	2746	1796	992	39212
2010	1111	1097	1103	1178	1098	1319	1558	597	1637	2203	1627	1078	15606
2011	1739	1877	1622	1648	1638	1509	1957	801	1693	2365	1814	1357	20020
2012	2265	2098	2227	2130	2011	1844	2032	910	1877	2926	2114	1512	23946
2013	2277	2216	2404	2439	2426	2173	2623	1136	2502	3322	2678	1775	27971
2014	2530	2453	2102	2269	2250	2057	2283	908	2134	3042	2024	1537	25589
2015	2074	2034	2002										

Tabella 198: Assunzioni lavoro domestico (valori assoluti).

	Gen	Feb	Mar	Apr	Mag	Giu	Lug	Ago	Set	Ott	Nov	Dic	tot
2009							-24.38	-20.50	10.71	12.91	-0.77	-16.43	107.97
2010	-37.62	-24.40	-26.42	-94.83	-5.91	17.56	4.42	-0.67	-7.41	-19.77	-9.41	8.67	-60.20
2011	56.53	71.10	47.05	39.90	49.18	14.40	25.61	34.17	3.42	7.35	11.49	25.88	28.28
2012	30.25	11.77	37.30	29.25	22.77	22.20	3.83	13.61	10.87	23.72	16.54	11.42	19.61
2013	0.53	5.62	7.95	14.51	20.64	17.84	29.08	24.84	33.30	13.53	26.68	17.39	16.81
2014	11.11	10.69	-12.56	-6.97	-7.25	-5.34	-12.96	-20.07	-14.71	-8.43	-24.42	-13.41	-8.52
2015	-18.02	-17.08	-4.76										

Tabella 199: Assunzioni lavoro domestico (valori tendenziali).

Figura 55: Assunzioni lavoro domestico (indice tendenziale annuo mobile).

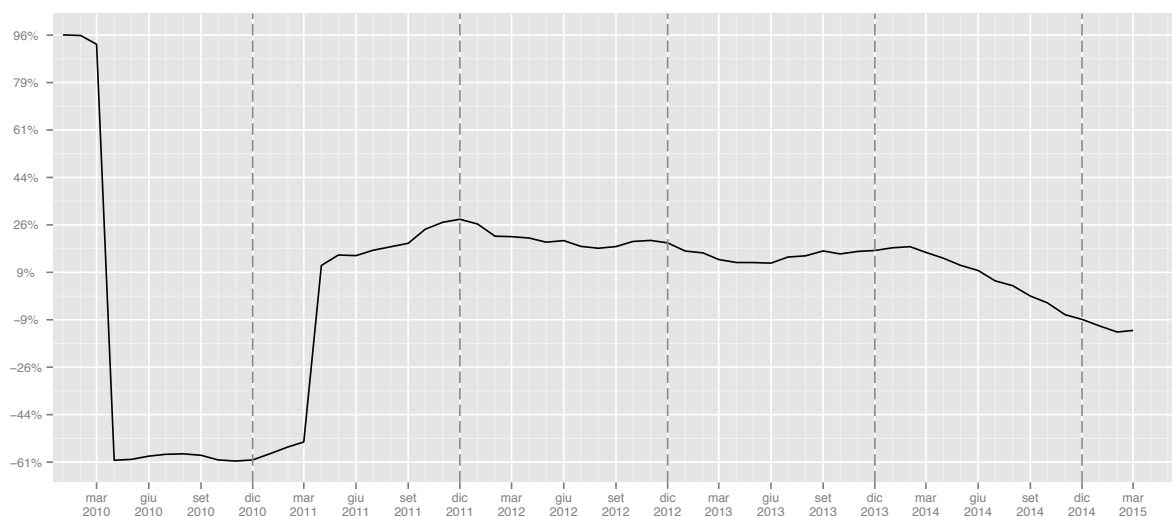

	I	II	III	IV	I	II	III	IV
2008	3968	5132	4326	5429				
2009	4731	25086	3861	5534			-10.75	1.93
2010	3311	3595	3792	4908	-30.01	-85.67	-1.79	-11.31
2011	5238	4795	4451	5536	58.2	33.38	17.38	12.8
2012	6590	5985	4819	6552	25.81	24.82	8.27	18.35
2013	6897	7038	6261	7775	4.66	17.59	29.92	18.67
2014	7085	6576	5325	6603	2.73	-6.56	-14.95	-15.07
2015	6110				-13.76			

Tabella 200: Assunzioni lavoro domestico (valori trimestrali, assoluti a sinistra e tendenziali a destra).

5.2 Cessazioni

	Gen	Feb	Mar	Apr	Mag	Giu	Lug	Ago	Set	Ott	Nov	Dic	tot
2008	416	517	885	852	815	1223	1102	747	1617	1351	993	1375	11893
2009	1202	627	917	769	803	1153	950	656	1045	762	647	1096	10627
2010	760	700	1011	986	1138	1671	1445	956	1683	1238	1095	1776	14459
2011	1264	1019	1522	1422	1409	2074	1847	1058	2404	1787	1629	2606	20041
2012	1866	1676	2234	1791	1773	2481	2031	1331	2751	2041	1628	2759	24362
2013	2034	1575	2261	1970	1932	2603	2151	1374	2874	2020	1726	2699	25219
2014	2056	1566	2325	1736	1845	2302	2101	1253	2343	2045	1749	2420	23741
2015	2093	1605	2551										

Tabella 201: Cessazioni lavoro domestico (valori assoluti).

	Gen	Feb	Mar	Apr	Mag	Giu	Lug	Ago	Set	Ott	Nov	Dic	tot
2009							-13.79	-12.18	-35.37	-43.60	-34.84	-20.29	-10.64
2010	-36.77	11.64	10.25	28.22	41.72	44.93	52.11	45.73	61.05	62.47	69.24	62.04	36.06
2011	66.32	45.57	50.54	44.22	23.81	24.12	27.82	10.67	42.84	44.35	48.77	46.73	38.61
2012	47.63	64.47	46.78	25.95	25.83	19.62	9.96	25.80	14.43	14.21	-0.06	5.87	21.56
2013	9.00	-6.03	1.21	9.99	8.97	4.92	5.91	3.23	4.47	-1.03	6.02	-2.17	3.52
2014	1.08	-0.57	2.83	-11.88	-4.50	-11.56	-2.32	-8.81	-18.48	1.24	1.33	-10.34	-5.86
2015	1.80	2.49	9.72										

Tabella 202: Cessazioni lavoro domestico (valori tendenziali).

Figura 56: Cessazioni lavoro domestico (indice tendenziale annuo mobile).

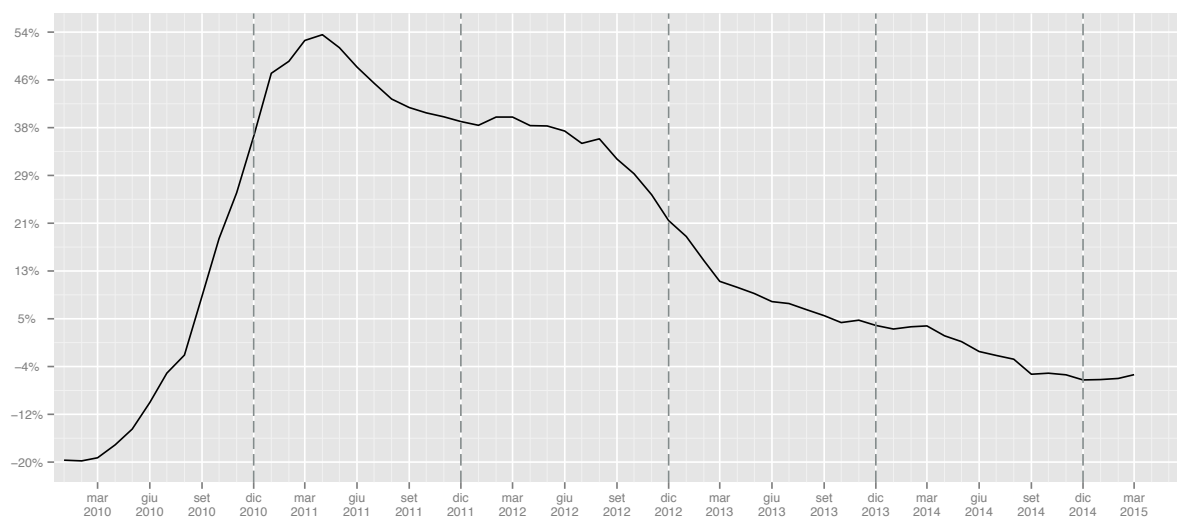

	I	II	III	IV	I	II	III	IV
2008	1818	2890	3466	3719				
2009	2746	2725	2651	2505			-23.51	-32.64
2010	2471	3795	4084	4109	-10.01	39.27	54.06	64.03
2011	3805	4905	5309	6022	53.99	29.25	30	46.56
2012	5776	6045	6113	6428	51.8	23.24	15.14	6.74
2013	5870	6505	6399	6445	1.63	7.61	4.68	0.26
2014	5947	5883	5697	6214	1.31	-9.56	-10.97	-3.58
2015	6249				5.08			

Tabella 203: Cessazioni lavoro domestico (valori trimestrali, assoluti a sinistra e tendenziali a destra).

5.3 Saldi

	Gen	Feb	Mar	Apr	Mag	Giu	Lug	Ago	Set	Ott	Nov	Dic	tot
2008	565	1091	494	811	835	596	871	9	-20	1081	817	-188	6962
2009	579	824	582	22028	364	-31	542	-55	723	1984	1149	-104	28585
2010	351	397	92	192	-40	-352	113	-359	-46	965	532	-698	1147
2011	475	858	100	226	229	-565	110	-257	-711	578	185	-1249	-21
2012	399	422	-7	339	238	-637	1	-421	-874	885	486	-1247	-416
2013	243	641	143	469	494	-430	472	-238	-372	1302	952	-924	2752
2014	474	887	-223	533	405	-245	182	-345	-209	997	275	-883	1848
2015	-19	429	-549										

Tabella 204: Saldi lavoro domestico (valori assoluti).

Figura 57: Saldi cumulati lavoro domestico

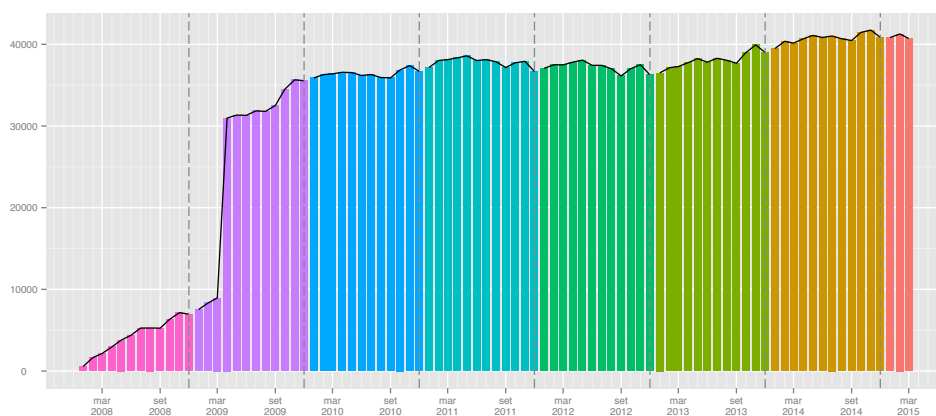

	I	II	III	IV
2008	2150	2242	860	1710
2009	1985	22361	1210	3029
2010	840	-200	-292	799
2011	1433	-110	-858	-486
2012	814	-60	-1294	124
2013	1027	533	-138	1330
2014	1138	693	-372	389
2015	-139			

Tabella 205: Saldi lavoro domestico (valori trimestrali).

5.4 Cittadinanza

5.4.1 Assunzioni

	Gen	Feb	Mar	Apr	Mag	Giu	Lug	Ago	Set	Ott	Nov	Dic	tot
2008	142	224	212	280	227	167	240	72	245	365	235	123	2532
2009	305	222	235	1109	195	181	306	102	276	489	307	153	3880
2010	229	231	203	232	233	243	340	134	412	447	282	155	3141
2011	378	364	296	322	306	267	434	181	379	519	289	159	3894
2012	409	329	310	386	355	330	426	201	469	692	534	306	4747
2013	447	371	472	573	372	363	529	220	519	837	750	393	5846
2014	594	519	408	566	486	457	578	237	552	848	521	445	6211
2015	558	487	546										

Tabella 206: Assunzioni lavoro domestico italiani (valori assoluti).

	Gen	Feb	Mar	Apr	Mag	Giu	Lug	Ago	Set	Ott	Nov	Dic	tot
2009							27.50	41.67	12.65	33.97	30.64	24.39	53.24
2010	-24.92	4.05	-13.62	-79.08	19.49	34.25	11.11	31.37	49.28	-8.59	-8.14	1.31	-19.05
2011	65.07	57.58	45.81	38.79	31.33	9.88	27.65	35.07	-8.01	16.11	2.48	2.58	23.97
2012	8.20	-9.62	4.73	19.88	16.01	23.60	-1.84	11.05	23.75	33.33	84.78	92.45	21.91
2013	9.29	12.77	52.26	48.45	4.79	10.00	24.18	9.45	10.66	20.95	40.45	28.43	23.15
2014	32.89	39.89	-13.56	-1.22	30.65	25.90	9.26	7.73	6.36	1.31	-30.53	13.23	6.24
2015	-6.06	-6.17	33.82										

Tabella 207: Assunzioni lavoro domestico italiani (valori tendenziali).

	Gen	Feb	Mar	Apr	Mag	Giu	Lug	Ago	Set	Ott	Nov	Dic	tot
2008	839	1384	1167	1383	1423	1652	1733	684	1352	2067	1575	1064	16323
2009	1476	1229	1264	21688	972	941	1186	499	1492	2257	1489	839	35332
2010	882	866	900	946	865	1076	1218	463	1225	1756	1345	923	12465
2011	1361	1513	1326	1326	1332	1242	1523	620	1314	1846	1525	1198	16126
2012	1856	1769	1917	1744	1656	1514	1606	709	1408	2234	1580	1206	19199
2013	1830	1845	1932	1866	2054	1810	2094	916	1983	2485	1928	1382	22125
2014	1936	1934	1694	1703	1764	1600	1705	671	1582	2194	1503	1092	19378
2015	1516	1547	1456										

Tabella 208: Assunzioni lavoro domestico stranieri (valori assoluti).

	Gen	Feb	Mar	Apr	Mag	Giu	Lug	Ago	Set	Ott	Nov	Dic	tot
2009							-31.56	-27.05	10.36	9.19	-5.46	-21.15	116.46
2010	-40.24	-29.54	-28.80	-95.64	-11.01	14.35	2.70	-7.21	-17.90	-22.20	-9.67	10.01	-64.72
2011	54.31	74.71	47.33	40.17	53.99	15.43	25.04	33.91	7.27	5.13	13.38	29.79	29.37
2012	36.37	16.92	44.57	31.52	24.32	21.90	5.45	14.35	7.15	21.02	3.61	0.67	19.06
2013	-1.40	4.30	0.78	7.00	24.03	19.55	30.39	29.20	40.84	11.24	22.03	14.59	15.24
2014	5.79	4.82	-12.32	-8.74	-14.12	-11.60	-18.58	-26.75	-20.22	-11.71	-22.04	-20.98	-12.42
2015	-21.69	-20.01	-14.05										

Tabella 209: Assunzioni lavoro domestico stranieri (valori tendenziali).

Figura 58: Assunzioni lavoro domestico cittadinanza(indice tendenziale annuo mobile. In rosso gli italiani, in celeste gli stranieri.)

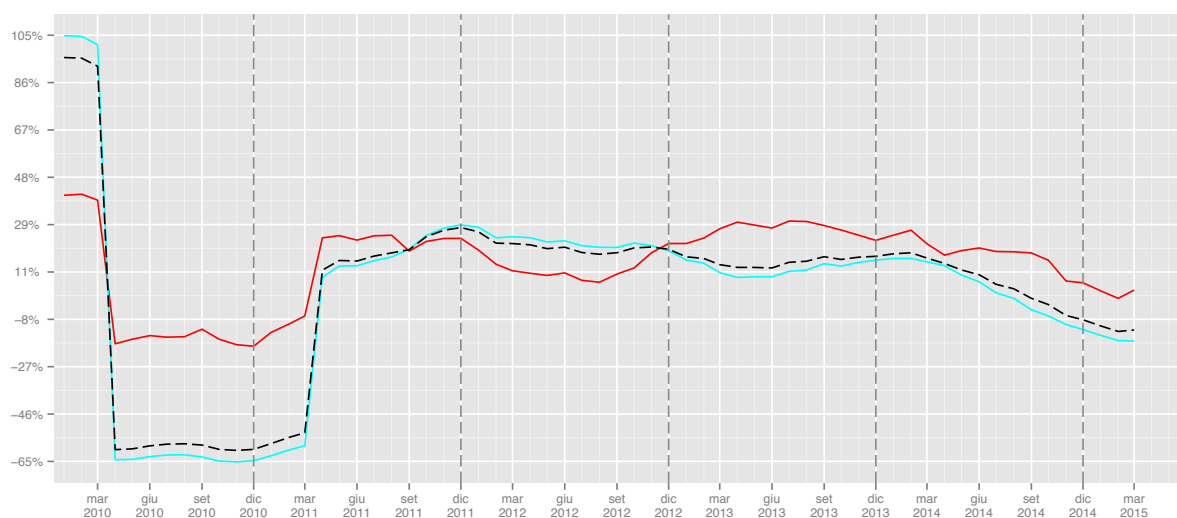

	I	II	III	IV	I	II	III	IV
2008	578	674	557	723				
2009	762	1485	684	949			22.8	31.26
2010	663	708	886	884	-12.99	-52.32	29.53	-6.85
2011	1038	895	994	967	56.56	26.41	12.19	9.39
2012	1048	1071	1096	1532	0.96	19.66	10.26	58.43
2013	1290	1308	1268	1980	23.09	22.13	15.69	29.24
2014	1521	1509	1367	1814	17.91	15.37	7.81	-8.38
2015	1591				4.6			

Tabella 210: Assunzioni lavoro domestico italiani (valori trimestrali, assoluti a sinistra e tendenziali a destra).

	I	II	III	IV	I	II	III	IV
2008	3390	4458	3769	4706				
2009	3969	23601	3177	4585			-15.71	-2.57
2010	2648	2887	2906	4024	-33.28	-87.77	-8.53	-12.24
2011	4200	3900	3457	4569	58.61	35.09	18.96	13.54
2012	5542	4914	3723	5020	31.95	26	7.69	9.87
2013	5607	5730	4993	5795	1.17	16.61	34.11	15.44
2014	5564	5067	3958	4789	-0.77	-11.57	-20.73	-17.36
2015	4519				-18.78			

Tabella 211: Assunzioni lavoro domestico stranieri (valori trimestrali, assoluti a sinistra e tendenziali a destra).

5.4.2 Cessazioni

	Gen	Feb	Mar	Apr	Mag	Giu	Lug	Ago	Set	Ott	Nov	Dic	tot
2008	84	70	142	114	94	225	171	94	313	209	123	249	1888
2009	176	94	130	92	115	174	152	101	166	130	95	233	1658
2010	116	82	109	125	114	253	245	150	275	230	173	390	2262
2011	189	150	200	185	153	361	339	188	433	345	283	598	3424
2012	304	273	316	240	267	417	429	233	543	409	342	735	4508
2013	365	285	348	356	356	628	475	239	643	453	372	781	5301
2014	454	314	439	334	332	493	486	306	545	554	540	735	5532
2015	572	430	1020										

Tabella 212: Cessazioni lavoro domestico italiani (valori assoluti).

	Gen	Feb	Mar	Apr	Mag	Giu	Lug	Ago	Set	Ott	Nov	Dic	tot
2009							-11.11	7.45	-46.96	-37.80	-22.76	-6.43	-12.18
2010	-34.09	-12.77	-16.15	35.87	-0.87	45.40	61.18	48.51	65.66	76.92	82.11	67.38	36.43
2011	62.93	82.93	83.49	48.00	34.21	42.69	38.37	25.33	57.45	50.00	63.58	53.33	51.37
2012	60.85	82.00	58.00	29.73	74.51	15.51	26.55	23.94	25.40	18.55	20.85	22.91	31.66
2013	20.07	4.40	10.13	48.33	33.33	50.60	10.72	2.58	18.42	10.76	8.77	6.26	17.59
2014	24.38	10.18	26.15	-6.18	-6.74	-21.50	2.32	28.03	-15.24	22.30	45.16	-5.89	4.36
2015	25.99	36.94	132.35										

Tabella 213: Cessazioni lavoro domestico italiani (valori tendenziali).

	Gen	Feb	Mar	Apr	Mag	Giu	Lug	Ago	Set	Ott	Nov	Dic	tot
2008	332	447	743	738	721	998	931	653	1304	1142	870	1126	10005
2009	1026	533	787	677	688	979	798	555	879	632	552	863	8969
2010	644	618	902	861	1024	1418	1200	806	1408	1008	922	1386	12197
2011	1075	869	1322	1237	1256	1713	1508	870	1971	1442	1346	2008	16617
2012	1562	1403	1918	1551	1506	2064	1602	1098	2208	1632	1286	2024	19854
2013	1669	1290	1913	1614	1576	1975	1676	1135	2231	1567	1354	1918	19918
2014	1602	1252	1886	1402	1513	1809	1615	947	1798	1491	1209	1685	18209
2015	1521	1175	1531										

Tabella 214: Cessazioni lavoro domestico stranieri (valori assoluti).

	Gen	Feb	Mar	Apr	Mag	Giu	Lug	Ago	Set	Ott	Nov	Dic	tot
2009							-14.29	-15.01	-32.59	-44.66	-36.55	-23.36	-10.35
2010	-37.23	15.95	14.61	27.18	48.84	44.84	50.38	45.23	60.18	59.49	67.03	60.60	35.99
2011	66.93	40.61	46.56	43.67	22.66	20.80	25.67	7.94	39.99	43.06	45.99	44.88	36.24
2012	45.30	61.45	45.08	25.38	19.90	20.49	6.23	26.21	12.02	13.18	-4.46	0.80	19.48
2013	6.85	-8.05	-0.26	4.06	4.65	-4.31	4.62	3.37	1.04	-3.98	5.29	-5.24	0.32
2014	-4.01	-2.95	-1.41	-13.14	-4.00	-8.41	-3.64	-16.56	-19.41	-4.85	-10.71	-12.15	-8.58
2015	-5.06	-6.15	-18.82										

Tabella 215: Cessazioni lavoro domestico stranieri (valori tendenziali).

Figura 59: Cessazioni lavoro domestico cittadinanza (indice tendenziale annuo mobile. In rosso gli italiani, in celeste gli stranieri).

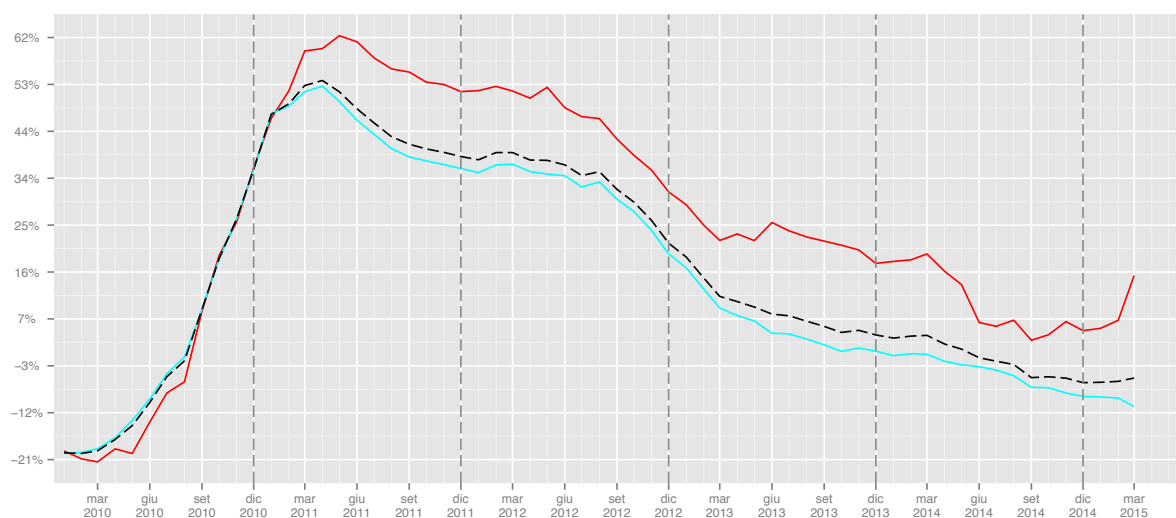

	I	II	III	IV	I	II	III	IV
2008	296	433	578	581				
2009	400	381	419	458			-27.51	-21.17
2010	307	492	670	793	-23.25	29.13	59.9	73.14
2011	539	699	960	1226	75.57	42.07	43.28	54.6
2012	893	924	1205	1486	65.68	32.19	25.52	21.21
2013	998	1340	1357	1606	11.76	45.02	12.61	8.08
2014	1207	1159	1337	1829	20.94	-13.51	-1.47	13.89
2015	2022				67.52			

Tabella 216: Cessazioni lavoro domestico italiani (valori trimestrali, assoluti a sinistra e tendenziali a destra).

	I	II	III	IV	I	II	III	IV
2008	1522	2457	2888	3138				
2009	2346	2344	2232	2047			-22.71	-34.77
2010	2164	3303	3414	3316	-7.76	40.91	52.96	61.99
2011	3266	4206	4349	4796	50.92	27.34	27.39	44.63
2012	4883	5121	4908	4942	49.51	21.75	12.85	3.04
2013	4872	5165	5042	4839	-0.23	0.86	2.73	-2.08
2014	4740	4724	4360	4385	-2.71	-8.54	-13.53	-9.38
2015	4227				-10.82			

Tabella 217: Cessazioni lavoro domestico stranieri (valori trimestrali, assoluti a sinistra e tendenziali a destra).

5.4.3 Saldi

	Gen	Feb	Mar	Apr	Mag	Giu	Lug	Ago	Set	Ott	Nov	Dic	tot
2008	58	154	70	166	133	-58	69	-22	-68	156	112	-126	644
2009	129	128	105	1017	80	7	154	1	110	359	212	-80	2222
2010	113	149	94	107	119	-10	95	-16	137	217	109	-235	879
2011	189	214	96	137	153	-94	95	-7	-54	174	6	-439	470
2012	105	56	-6	146	88	-87	-3	-32	-74	283	192	-429	239
2013	82	86	124	217	16	-265	54	-19	-124	384	378	-388	545
2014	140	205	-31	232	154	-36	92	-69	7	294	-19	-290	679
2015	-14	57	-474										

Tabella 218: Saldi lavoro domestico italiani (valori assoluti).

Figura 60: Saldi cumulati lavoro domestico italiani

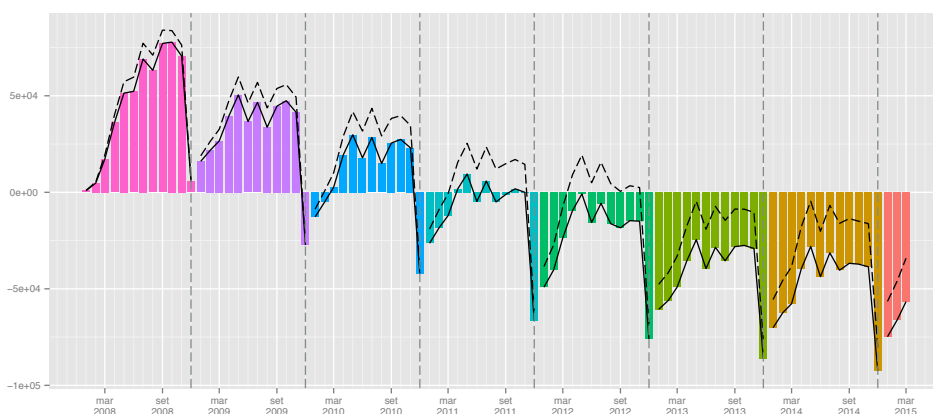

	Gen	Feb	Mar	Apr	Mag	Giu	Lug	Ago	Set	Ott	Nov	Dic	tot
2008	507	937	424	645	702	654	802	31	48	925	705	-62	6318
2009	450	696	477	21011	284	-38	388	-56	613	1625	937	-24	26363
2010	238	248	-2	85	-159	-342	18	-343	-183	748	423	-463	268
2011	286	644	4	89	76	-471	15	-250	-657	404	179	-810	-491
2012	294	366	-1	193	150	-550	4	-389	-800	602	294	-818	-655
2013	161	555	19	252	478	-165	418	-219	-248	918	574	-536	2207
2014	334	682	-192	301	251	-209	90	-276	-216	703	294	-593	1169
2015	-5	372	-75										

Tabella 219: Saldi lavoro domestico stranieri (valori assoluti).

Figura 61: Saldi cumulati lavoro domestico stranieri

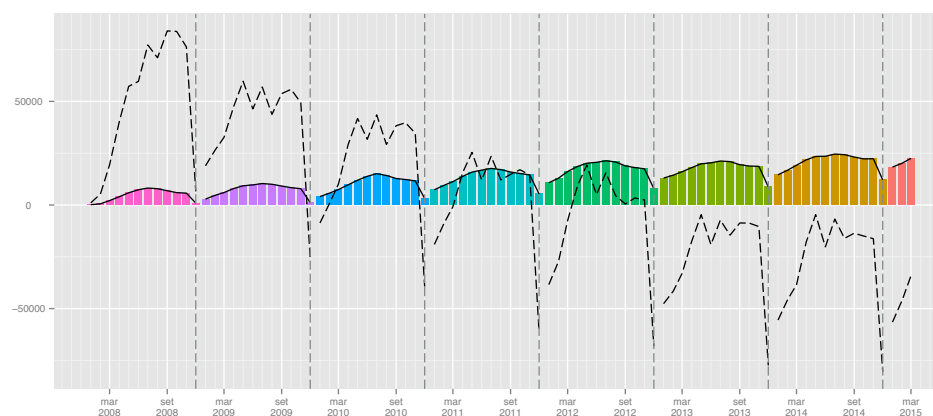

	I	II	III	IV
2008	282	241	-21	142
2009	362	1104	265	491
2010	356	216	216	91
2011	499	196	34	-259
2012	155	147	-109	46
2013	292	-32	-89	374
2014	314	350	30	-15
2015	-431			

Tabella 220: Saldi lavoro domestico italiani (valori trimestrali).

	I	II	III	IV
2008	1868	2001	881	1568
2009	1623	21257	945	2538
2010	484	-416	-508	708
2011	934	-306	-892	-227
2012	659	-207	-1185	78
2013	735	565	-49	956
2014	824	343	-402	404
2015	292			

Tabella 221: Saldi lavoro domestico straniero (valori trimestrali).

5.5 Genere

5.5.1 Assunzioni

	Gen	Feb	Mar	Apr	Mag	Giu	Lug	Ago	Set	Ott	Nov	Dic	tot
2008	109	214	187	241	240	235	268	99	202	305	251	197	2548
2009	234	195	251	11572	209	194	227	75	184	281	209	150	13781
2010	142	131	157	153	174	230	233	112	259	320	256	153	2320
2011	246	249	262	271	343	315	413	180	295	438	386	312	3710
2012	439	397	535	471	496	468	473	226	365	523	505	417	5315
2013	566	545	740	674	887	786	894	429	810	902	726	499	8458
2014	623	561	554	503	625	539	537	246	537	642	447	375	6189
2015	421	435	382										

Tabella 222: Assunzioni lavoro domestico maschi (valori assoluti).

	Gen	Feb	Mar	Apr	Mag	Giu	Lug	Ago	Set	Ott	Nov	Dic	tot
2009							-15.30	-24.24	-8.91	-7.87	-16.73	-23.86	440.86
2010	-39.32	-32.82	-37.45	-98.68	-16.75	18.56	2.64	49.33	40.76	13.88	22.49	2.00	-83.17
2011	73.24	90.08	66.88	77.12	97.13	36.96	77.25	60.71	13.90	36.87	50.78	103.92	59.91
2012	78.46	59.44	104.20	73.80	44.61	48.57	14.53	25.56	23.73	19.41	30.83	33.65	43.26
2013	28.93	37.28	38.32	43.10	78.83	67.95	89.01	89.82	121.92	72.47	43.76	19.66	59.13
2014	10.07	2.94	-25.14	-25.37	-29.54	-31.42	-39.93	-42.66	-33.70	-28.82	-38.43	-24.85	-26.83
2015	-32.42	-22.46	-31.05										

Tabella 223: Assunzioni lavoro domestico maschi (valori tendenziali).

	Gen	Feb	Mar	Apr	Mag	Giu	Lug	Ago	Set	Ott	Nov	Dic	tot
2008	872	1394	1192	1422	1410	1584	1705	657	1395	2127	1559	990	16307
2009	1547	1256	1248	11225	958	928	1265	526	1584	2465	1587	842	25431
2010	969	966	946	1025	924	1089	1325	485	1378	1883	1371	925	13286
2011	1493	1628	1360	1377	1295	1194	1544	621	1398	1927	1428	1045	16310
2012	1826	1701	1692	1659	1515	1376	1559	684	1512	2403	1609	1095	18631
2013	1711	1671	1664	1765	1539	1387	1729	707	1692	2420	1952	1276	19513
2014	1907	1892	1548	1766	1625	1518	1746	662	1597	2400	1577	1162	19400
2015	1653	1599	1620										

Tabella 224: Assunzioni lavoro domestico femmine (valori assoluti).

	Gen	Feb	Mar	Apr	Mag	Giu	Lug	Ago	Set	Ott	Nov	Dic	tot
2009							-25.81	-19.94	13.55	15.89	1.80	-14.95	55.95
2010	-37.36	-23.09	-24.20	-90.87	-3.55	17.35	4.74	-7.79	-13.01	-23.61	-13.61	9.86	-47.76
2011	54.08	68.53	43.76	34.34	40.15	9.64	16.53	28.04	1.45	2.34	4.16	12.97	22.76
2012	22.30	4.48	24.41	20.48	16.99	15.24	0.97	10.14	8.15	24.70	12.68	4.78	14.23
2013	-6.30	-1.76	-1.65	6.39	1.58	0.80	10.90	3.36	11.90	0.71	21.32	16.53	4.73
2014	11.46	13.23	-6.97	0.06	5.59	9.44	0.98	-6.36	-5.61	-0.83	-19.21	-8.93	-0.58
2015	-13.32	-15.49	4.65										

Tabella 225: Assunzioni lavoro domestico femmine (valori tendenziali).

Figura 62: Assunzioni lavoro domestico genere (indice tendenziale annuo mobile. In rosso le femmine, in celeste i maschi)

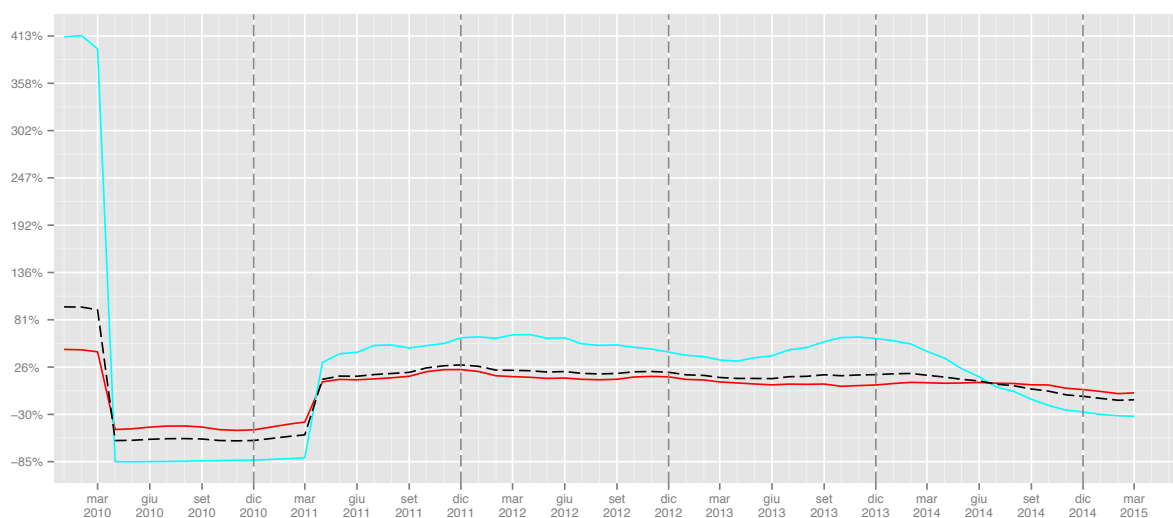

	I	II	III	IV	I	II	III	IV
2008	510	716	569	753				
2009	680	11975	486	640			-14.59	-15.01
2010	430	557	604	729	-36.76	-95.35	24.28	13.91
2011	757	929	888	1136	76.05	66.79	47.02	55.83
2012	1371	1435	1064	1445	81.11	54.47	19.82	27.2
2013	1851	2347	2133	2127	35.01	63.55	100.47	47.2
2014	1738	1667	1320	1464	-6.1	-28.97	-38.12	-31.17
2015	1238				-28.77			

Tabella 226: Assunzioni lavoro domestico maschi (valori trimestrali, assoluti a sinistra e tendenziali a destra).

	I	II	III	IV	I	II	III	IV
2008	3458	4416	3757	4676				
2009	4051	13111	3375	4894			-10.17	4.66
2010	2881	3038	3188	4179	-28.88	-76.83	-5.54	-14.61
2011	4481	3866	3563	4400	55.54	27.25	11.76	5.29
2012	5219	4550	3755	5107	16.47	17.69	5.39	16.07
2013	5046	4691	4128	5648	-3.31	3.1	9.93	10.59
2014	5347	4909	4005	5139	5.97	4.65	-2.98	-9.01
2015	4872				-8.88			

Tabella 227: Assunzioni lavoro domestico femmine (valori trimestrali, assoluti a sinistra e tendenziali a destra).

5.5.2 Cessazioni

	Gen	Feb	Mar	Apr	Mag	Giu	Lug	Ago	Set	Ott	Nov	Dic	tot
2008	70	102	134	124	113	134	155	80	195	194	127	202	1630
2009	145	91	118	121	104	169	130	87	184	150	140	252	1691
2010	158	166	259	212	235	300	268	172	331	265	218	357	2941
2011	264	179	339	298	288	394	376	171	477	423	352	585	4146
2012	483	376	484	405	423	501	450	262	621	454	350	654	5463
2013	485	353	615	510	502	664	547	355	785	539	432	698	6485
2014	481	373	599	428	426	456	440	193	473	416	356	507	5148
2015	416	341	452										

Tabella 228: Cessazioni lavoro domestico maschi (valori assoluti).

	Gen	Feb	Mar	Apr	Mag	Giu	Lug	Ago	Set	Ott	Nov	Dic	tot
2009							-16.13	8.75	-5.64	-22.68	10.24	24.75	3.74
2010	8.97	82.42	119.49	75.21	125.96	77.51	106.15	97.70	79.89	76.67	55.71	41.67	73.92
2011	67.09	7.83	30.89	40.57	22.55	31.33	40.30	-0.58	44.11	59.62	61.47	63.87	40.97
2012	82.95	110.06	42.77	35.91	46.88	27.16	19.68	53.22	30.19	7.33	-0.57	11.79	31.77
2013	0.41	-6.12	27.07	25.93	18.68	32.53	21.56	35.50	26.41	18.72	23.43	6.73	18.71
2014	-0.82	5.67	-2.60	-16.08	-15.14	-31.33	-19.56	-45.63	-39.75	-22.82	-17.59	-27.36	-20.62
2015	-13.51	-8.58	-24.54										

Tabella 229: Cessazioni lavoro domestico maschi (valori tendenziali).

	Gen	Feb	Mar	Apr	Mag	Giu	Lug	Ago	Set	Ott	Nov	Dic	tot
2008	346	415	751	728	702	1089	947	667	1422	1157	866	1173	10263
2009	1057	536	799	648	699	984	820	569	861	612	507	844	8936
2010	602	534	752	774	903	1371	1177	784	1352	973	877	1419	11518
2011	1000	840	1183	1124	1121	1680	1471	887	1927	1364	1277	2021	15895
2012	1383	1300	1750	1386	1350	1980	1581	1069	2130	1587	1278	2105	18899
2013	1549	1222	1646	1460	1430	1939	1604	1019	2089	1481	1294	2001	18734
2014	1575	1193	1726	1308	1419	1846	1661	1060	1870	1629	1393	1913	18593
2015	1677	1264	2099										

Tabella 230: Cessazioni lavoro domestico femmine (valori assoluti).

	Gen	Feb	Mar	Apr	Mag	Giu	Lug	Ago	Set	Ott	Nov	Dic	tot
2009							-13.41	-14.69	-39.45	-47.10	-41.45	-28.05	-12.93
2010	-43.05	-0.37	-5.88	19.44	29.18	39.33	43.54	37.79	57.03	58.99	72.98	68.13	28.89
2011	66.11	57.30	57.31	45.22	24.14	22.54	24.98	13.14	42.53	40.18	45.61	42.42	38.00
2012	38.30	54.76	47.93	23.31	20.43	17.86	7.48	20.52	10.53	16.35	0.08	4.16	18.90
2013	12.00	-6.00	-5.94	5.34	5.93	-2.07	1.45	-4.68	-1.92	-6.68	1.25	-4.94	-0.87
2014	1.68	-2.37	4.86	-10.41	-0.77	-4.80	3.55	4.02	-10.48	9.99	7.65	-4.40	-0.75
2015	6.48	5.95	21.61										

Tabella 231: Cessazioni lavoro domestico femmine (valori tendenziali).

Figura 63: Cessazioni lavoro domestico genere (indice tendenziale annuo mobile. In rosso le femmine, in celeste i maschi).

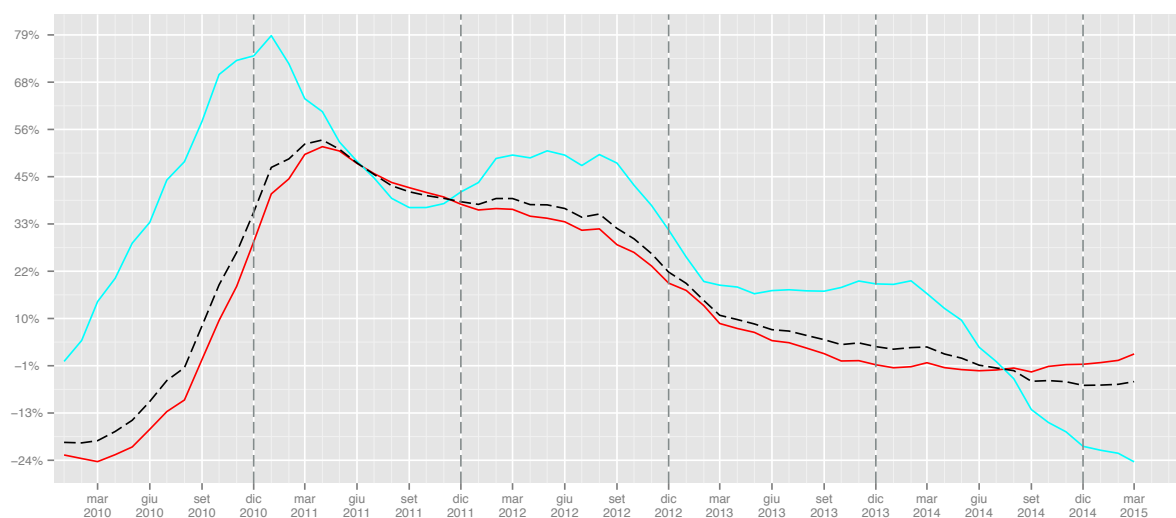

	I	II	III	IV	I	II	III	IV
2008	306	371	430	523				
2009	354	394	401	542			-6.74	3.63
2010	583	747	771	840	64.69	89.59	92.27	54.98
2011	782	980	1024	1360	34.13	31.19	32.81	61.9
2012	1343	1329	1333	1458	71.74	35.61	30.18	7.21
2013	1453	1676	1687	1669	8.19	26.11	26.56	14.47
2014	1453	1310	1106	1279	0	-21.84	-34.44	-23.37
2015	1209				-16.79			

Tabella 232: Cessazioni lavoro domestico maschi (valori trimestrali, assoluti a sinistra e tendenziali a destra).

	I	II	III	IV	I	II	III	IV
2008	1512	2519	3036	3196				
2009	2392	2331	2250	1963			-25.89	-38.58
2010	1888	3048	3313	3269	-21.07	30.76	47.24	66.53
2011	3023	3925	4285	4662	60.12	28.77	29.34	42.61
2012	4433	4716	4780	4970	46.64	20.15	11.55	6.61
2013	4417	4829	4712	4776	-0.36	2.4	-1.42	-3.9
2014	4494	4573	4591	4935	1.74	-5.3	-2.57	3.33
2015	5040				12.15			

Tabella 233: Cessazioni lavoro domestico femmine (valori trimestrali, assoluti a sinistra e tendenziali a destra).

5.5.3 Saldi

	Gen	Feb	Mar	Apr	Mag	Giu	Lug	Ago	Set	Ott	Nov	Dic	tot
2008	39	112	53	117	127	101	113	19	7	111	124	-5	918
2009	89	104	133	11451	105	25	97	-12	0	131	69	-102	12090
2010	-16	-35	-102	-59	-61	-70	-35	-60	-72	55	38	-204	-621
2011	-18	70	-77	-27	55	-79	37	9	-182	15	34	-273	-436
2012	-44	21	51	66	73	-33	23	-36	-256	69	155	-237	-148
2013	81	192	125	164	385	122	347	74	25	363	294	-199	1973
2014	142	188	-45	75	199	83	97	53	64	226	91	-132	1041
2015	5	94	-70										

Tabella 234: Saldi lavoro domestico maschi (valori assoluti).

Figura 64: Saldi cumulati lavoro domestico maschi

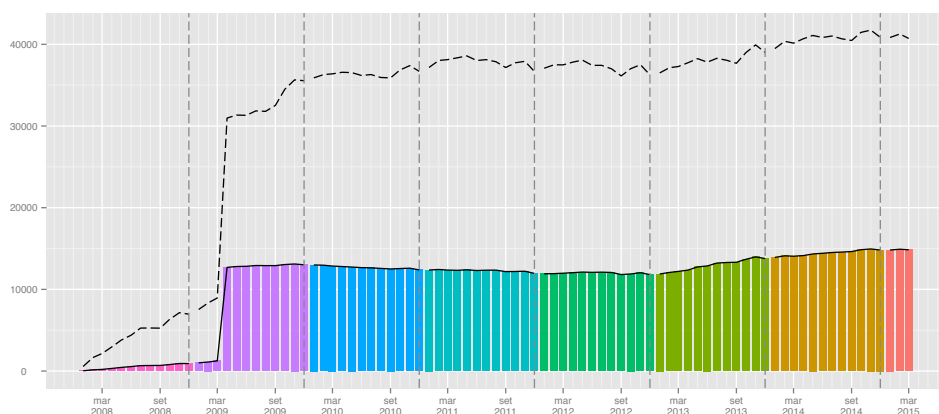

	Gen	Feb	Mar	Apr	Mag	Giu	Lug	Ago	Set	Ott	Nov	Dic	tot
2008	526	979	441	694	708	495	758	-10	-27	970	693	-183	6044
2009	490	720	449	10577	259	-56	445	-43	723	1853	1080	-2	16495
2010	367	432	194	251	21	-282	148	-299	26	910	494	-494	1768
2011	493	788	177	253	174	-486	73	-266	-529	563	151	-976	415
2012	443	401	-58	273	165	-604	-22	-385	-618	816	331	-1010	-268
2013	162	449	18	305	109	-552	125	-312	-397	939	658	-725	779
2014	332	699	-178	458	206	-328	85	-398	-273	771	184	-751	807
2015	-24	335	-479										

Tabella 235: Saldi lavoro domestico femmine (valori assoluti).

Figura 65: Saldi cumulati lavoro domestico femmine

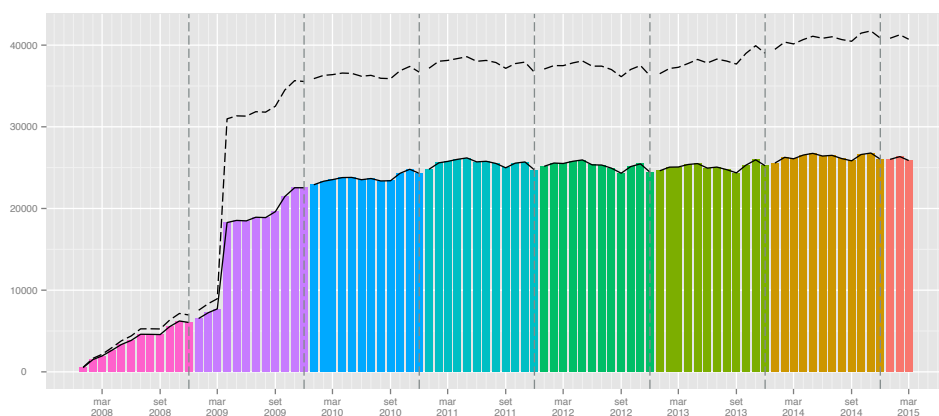

	I	II	III	IV
2008	204	345	139	230
2009	326	11581	85	98
2010	-153	-190	-167	-111
2011	-25	-51	-136	-224
2012	28	106	-269	-13
2013	398	671	446	458
2014	285	357	214	185
2015	29			

Tabella 236: Saldi lavoro domestico maschi (valori trimestrali).

	I	II	III	IV
2008	1946	1897	721	1480
2009	1659	10780	1125	2931
2010	993	-10	-125	910
2011	1458	-59	-722	-262
2012	786	-166	-1025	137
2013	629	-138	-584	872
2014	853	336	-586	204
2015	-168			

Tabella 237: Saldi lavoro domestico femmine (valori trimestrali).